ANUL XXX No. 8132

ABONAMENTE
Lei 600 . . . . pe un an
„ 300 . . . . „ 6 luni
„ 150 . . . . „ 3 „

ATELIERELE TIPOGRAFICE
IAŞI. — STR. LĂPUŞNEANU 37

BIBLIOTECA UNIVERSITĂŢII - IAŞI -

2 (doi) lei exemplarul

OPINIA

Ziar popular cotidian

VINERI 1 IUNIE 1934

PREMIU GRATUIT
Bon No. 6
OPINIA

IDEI ŞI FAPTE

Un rezultat firesc

Aşa dar, frământările din ultimele zile s'au încheiat deocamdată, cu rămânerea partidului liberal la cârma ţării. Precum era firesc şi logic să se întâmple într'o ţară cu regim constituţional, al cărei popor continuă să prefere strâmbele practice parlamentare şi democratice, unor aventuri periculoase.

Mai bine o Constituţie care nu se respectă întotdeauna şi o democraţie care nu e întotdeauna la înălţimea misiunei, decât un regim de dictatură sau—ce e mai rău—un guvern de aşa zise personalităţi (mai e vie în memoria tuturor amintirea experienţei d-lui Iorga).

S'a întâmplat deci odată, ca şi în această ţară să se ţie seama de părerile celor mulţi şi ca o criză inexplicabilă, de guvern, să ieie un sfârşit normal prin reînoirea încrederii factorului suprem într'un guvern care a fost indicat la conducerea ţării, de către popor.

E incontestabil faptul că guvernul Tătărescu a învins toate dificultăţile datorită şi sprijinului necondiţionat al celui de al doilea partid de guvernământ, precum şi al opiniei publice dela noi.

Şi cu două partide mari, cu o opinie publică trează şi conştientă, se pot face oricând minuni.

Înlăturând toate dificuităţile, un guvern care reuşeşte să se menţie la cârmă, se alege fără îndoială cu autoritatea sporită; cu un prestigiu mărit. Asta însă nu însamnă deloc că actualii guvernanţi ar avea dreptul să lase totul în voia întâmplării.

Ci, dimpotrivă: un guvern care se respectă şi vrea să fie respectat, are, astăzi mai mult ca oricând datoria de a purcede la o acţiune energică, menită să îmbunătăţească situaţia, să atenueze mizeria, să reîntroneze cinstea şi să inaugureze o eră de dreptate şi prosperitate.

Viitorul apropiat ne va arăta desigur dacă cei care s'au priceput să lămurească şi să întărească situaţia lor proprie, vor şti şi vor vrea să lămurească şi să îmbunătăţească situaţia ţării întregi.

I. L. BASARABEANU

CUM SE MENŢIN DICTATURILE

Noul guvern bulgar a introdus severe măsuri de pază. La Sofia au fost aduse numeroase trupe militare, pentru menţinerea ordinei (cum se observă în clişeu).

Lilian Harvey

se căsătoreşte cu Wily Fritsch

Ziarele americane publică ştirea autentică din Hollywood că Lilian Harvey se va căsători în curând. Cunoscuta actriţă de cinema, care în ultimele luni a filmat la Holywood, a declarat ziariştilor că se reîntoarce la Berlin, pentru a se mărita cu Willy Fritsch, actorul favorit cu care a jucat în multe filme.

De data aceasta se pare că nu mai este vorba de o reclamă de cinema ci de un vechiu şi real roman de dragoste.

Sărutarea morţii

O dublă sinucidere în condiţiuni curioase

La Brünn, în Cehoslovacia, s'a înregistrat una din cele mai ciudate sinucideri, în următoarele împrejurări!

Tinerii Jan Sibinka de 23 ani şi Blazena Kudelkova de 20 ani se iubeau de mult timp şi doreau să se căsătorească. Cum însă părinţii băeatului se opuneau fiindcă fata era săracă, îndrăgostiţii au hotărît să-şi curme viaţa. Şi în acest scop au găsit un mijloc de moarte romantică.

Sinucigaşii s'au legat cu fire electrice şi s'au îmbrăţişat puternic. Apoi au dat drumul curentului electric. Ambii au fost găsiţi morţi, cu buzele lipite într'o sărutare amorţită pentru totdeauna. Sărutarea morţii.

ALT ELEV

se sinucide la Bălţi

Bălţi 31 — Elevul normalist Gheorghe Necula s'a otrăvit ieri, golind conţinutul unei sticle cu tinctură de iod, pentru că era persecutat de un profesor. In stare gravă, a fost transportat la spital.

S'a deschis o anchetă.

INSEMNĂRI

Bruno Seletzky-Capitolul XXXVIII:

„Un interogator misterios..."

.. Seletzky va fi audiat astăzi...

La ceasul când scriu aceste rânduri, cavalerul Bruno n'a apărut încă, în faţa celor ce-i vor pune întrebări. Toată lumea, aşteaptă, ţinându-şi respiraţia, să-l audă zicând cei câţiva de „Da", şi cei doi-trei de „Nu", pentru ca, luni întregi după asta, să poată deduce cine ştie ce bazaconii, din răspunsurile sybyline ale marelui nostru erou senzaţional, cum n'a mai pomenit Patria, de la prinţul Lahovary-Manolescu, încoace...

Văzând desfăşurarea afacerii Seletzky, fără să vrei, te gândeşti la bietul Edgar Wallace, şi la sărmana sa imaginaţie, distanţată ca de la cer la pământ, de către realitatea, cu mult mai şugubaţă, a afacerii Seletzky. Omul ăsta, să fi scris romane cu excroci, le lua pâinea de la gură tuturor fabricanţilor de mistere în fascicole.. Nu s'ar mai fi putut hrăni, furând cu imaginaţia, nici Maurice Leblanc, nici d. Ignatz Hertz... Ar fi ajuns, desigur să fure de-albinelea, ca să mai poată mânca o bucată de pâine.

Ţara întreagă aşteaptă interogatorul de astăzi, cu neliniştea cucoanei care fierbe de emoţie, isprăvind o fascicolă de roman senzaţional, fierbe să ştie, ce a răspuns, în fascicole, plin de furie şi scrâşnind din toţi dinţii săi de aur, i-a răcnit în limba spaniolă:

—„Mizerabilo, te voi"...

(urmarea în fascicola următoare...)

...căci, aventura Seletzky, e într'adevăr un roman senzaţional, cu multe şi variate personagii erotice (îi cheamă, după cum se ştie: Palaelibus, Ixokocs, Lemn, Cauciuc, Smântână, şi alte chestii domestico-misterioase).

Toţi Ixococşii, tremură ca răciturile, să nu cumva Seletzky să le scape numele... De aceea interogatorul e aştepta', şi „misterios"...

Nici o grijă, Seletzky nu va scăpa nici un nume... Dacă va scăpa unul, acela va fi Bruno Seletzky... Şi pe acela îl va scăpa... din puşcărie...!

Alexandru Pogonat

Cât cântăreşte sufletul

Experienţele interesante ale unui medic american

Medicul american Macdougal a făcut o serie de experienţe interesante cu privire la sufletul omului. El a cântărit mai mulţi muribunzi în clipa premergătoare sfârşitului obştesc şi apoi i-a cântărit imediat după deces. Medicul a constatat îndată o mică diferenţă de greutate. Dar aşteptând încă o zi sau două, a observat că greutatea scade mai mult, până când se opreşte la un punct fix.

Diferenţa aceasta ar reprezinta—după părerea lui Macdougal — greutatea sufletului. Iar faptul că diferenţa nu apare complect imediat, ci în mod treptat, ar fi dovada că sufletul omenesc nu se stinge subit odată cu actul morţii, ci mai sălăşueşte în trup câtva timp, până când se topeşte cu desăvârşire. Medicul american crede chiar că în genere oamenii sânt înmormântaţi atunci când sufletul n'a murit cu totul.

După calculele lui Macdougal, diferenţa de greutate între trupul muribundului şi cel al mortului, ar fi în marea majoritate a cazurilor de treizeci grame. Prin urmare, dacă credem teoria medicului, atâta ar cântări sufletul omenesc. Şi această greutate nu variază deobiceiu, indiferent dacă mortul e bărbat sau femeie, dacă e bătrân sau copil.

Variaţiile de greutate se înregistrează numai datorită bolilor. Astfel Macdougal susţine că sufletul celor ce mor de tuberculoză cântăreşte numai douăzeci de grame. Iar trupul unei femei care a murit de holeră nu prezinta nici o diferenţă de greutate, ceiace ar dovedi că în acest caz moartea sufletească a venit concomitent sau chiar mai înainte de moartea fizică.

Experienţele făcute cu animale, mai ales cu câini, au dat rezultate similare. In genere sufletul unui câine ar cântări 12 grame.

Dar teoria lui Macdougal n'a găsit aprobare unanimă. Dimpotrivă; mulţi specialişti combat această teorie, susţinând că ea este falşă, deoarece diferenţa în cauză poate fi efectul unor procese organice provocate de faptul morţii. Şi apoi cum s'ar explica fenomenul cu morţii care cântăresc mai mult după deces?

In orce caz cercetările continuă, pentru a se stabili dacă sufletul omului este imaterial, sau dacă poate fi cântărit într'adevăr.

DIN TOATA LUMEA

Bucătarul ex-kaiserului.—Intr'un foburg al Berlinului a încetat din viaţă zilele trecute un anume Erich Münz, fostul bucătar al ex-kaiserului Wilhelm. Inainte de războiul, Münz era un personaj destul de cunoscut. Adesea se vorbea despre el în ziare, relevându-se mâncărurile delicioase pe care le prepara la diversele recepţii de la palatul imperial.

Bucătarul ştia să gătească peste 1500 feluri de mâncări, dar mai ales era specialist în dulciuri. Tortele şi prăjiturile sale se bucurau de o faimă deosebită în toată Germania.

Intr'un rând el preparase după o reţetă proprie o prăjitură care plăcu e atât de mult, încât fusese răspândită în toată ţara, sub numele de „prăjitura Münz".

După războiul, cel mai bucătar a fost nevoit să se retragă într'o locuinţă modestă din periferia Berlinului, unde a trăit uitat şi uitat până acum câteva zile.

*

Cea mai veche scrisoare de dragoste.—Expediţia de arheologi francezi care face săpături în regiunea Ur din Mesopotamia, a descoperit un papirus, care este cea mai veche scrisoare de dragoste cunoscută până în prezent. Iată textul scrisorii:

„Sânt de câtva timp la Babilon, dar nu te văd şi nu te întâlnesc nicăieri. Mi-e dor de tine şi dorul acesta mă chinue grozav. Dragă, vino aici în luna serbărilor, ca să fim împreună."

Se vede deci că dragostea a fost şi a rămas pretutindeni la fel...

Impăratul şi elefanţii.—Un ziarist englez care a vizitat palatul imperial dela Addis Abeba, publică următorul amănunt interesant despre împăratul Selassie al Abisiniei:

Suveranul nutreşte o dragoste deosebită pentru elefanţi. Intr'o încăpere specială din grajdurile palatului sânt adăpostiţi 12 elefanţi de toată frumuseţea. Animalele se bucură de o îngrijire devotată, având la dispoziţie câţiva servitori.

In fiecare zi împăratul Selassie vizitează grajdul şi se interesează de starea elefanţilor.

El le dă de mâncare şi apoi se urcă pe un elefant, pentru a face o scurtă plimbare prin împrejurimi. Se spune că suveranul Abisiniei crede în superstiţia că elefanţii aduc noroc în viaţă.

*

Radio şi ţigări. O statistică americană precizează următorul fapt interesant:

In ultimii ani, când radiofonia a luat o mare dezvoltare, s'a constatat şi o considerabilă sporire în vânzarea ţigărilor. Acelaşi lucru a fost observat şi în alte state.

Explicaţia ar fi că radiofoniştii, când ascultă audiţiile, simt nevoia de a fuma. De altfel e ştiut că muzica precispune la o uşoară reverie şi în acele momente ţigara e un bun tovarăş. Ceva mai mult; s'a constatat că mulţi radiofonişti, care nu fumau, au devenit fumători datorită audiţiilor serale.

Fabricile de tutun pot fi deci recunăscătoare radio-ului.

ACŢIUNEA MONARHIŞTILOR

a reîncepu în Spania

Spania republicană e în frământări permanente care duc spre anarhie, ameninţând cu dezagregarea statului.

In această atmosferă tulbure, monarhiştii au reîncedut să activeze.

Sînt trei grupuri monarhiste: 1) în favoarea ex-regelui Alfons XIII. 2) în favoarea infantelui Don Juan (fiul lui Alfons) şi 3) partizanii Prinţului Alfons Carlos de Bourbon.

In interesul cauzei, grupurile au luat contact şi au intervenit la fostul rege, propunându-i să abdice în favoarea infantelui Don Juan.

Ex-regele Alfons a răspuns că nu socoteşte momentul potrivit pentru această abdicare. Insă dacă poporul spaniol va chema pe tron pe Don Juan, fostul rege îşi va da şi el aprobarea.

Domnul Preşedinte

Intre vorbă şi faptă—Atitudinea unui „filantrop"

Nu e vorba de d. Iuliu Maniu. Ci de un preşedinte mult, mult mai mitel, însă cu pretenţiuni mult mai mari. Cititorii vor înţelege despre ce e vorba, din cele de mai jos.

Sanatoriul Bârnova ca în toţi anii, a organizat chete cu ocazia Rusaliilor. Bolnavi şi bolnave se duc în diferitele oraşe şi orăşele din raionul sanatorului şi cer, în numele bolnavilor şi al M. S. Reginei Maria, obolul cui poate să dea. Au fost la Ungheni în garnizoana Reg. 53 Inf. şi au dat ofiţerii şi soldaţii, cu multă tagere de inimă; ba au şi manifestat simpatia lor pentru opera aceasta. Au fost la Paşcani unde au cam stricat bucuria unei nunţi, chetând pentru suferinţă. In sfârşit au fost în oraşe, sate şi sătuleţe unde au strâns obolul ce-l dădea fiecare, cu conştiinţa unei datorii ce şi-o îndeplineşte faţă de apărarea societăţii. Au găsit din partea autorităţilor toată solicitudinea.

Au fost şi la Bârlad. Acolo nu s'a supărat prefectul, nu s'a supărat primarul, deputatul oraşului, comisarul sau sergentul din pont. Nu s'au supărat cetăţenii cari au scos bani şi-au dat. In schimb, s'a făcut foc un domn. I-a luat de scurt pe domnul şi pe domnişoara cu cheta, că de unde sunteţi; aveţi autorizaţie cu număr în regulă? „In sfârşit interogator ca care au răspuns cu multă frică, întrucât credeam că cine ştie ce potentat o fi şi ne-o face vre-un bucluc. In văzul lumii ne-a bruftuluit şi ne-a făcut cerşetori şi ne-a declarat că el nu dă bani. Şi a ţipat atât de tare, în cât de curiozitate am întrebat pe un trecător (nu avusesem îndrăzneala să-l întreb pe domnul gălăgios în ce calitate îmi ia interogatorul), cine este. Şi cine credeţi că a fost?". Toate acestea mi le spune un tânăr student teolog care, deşi bolnav, nu a pregetat să se obosească pentru binele comun.

Cine credeţi că era, onoraţi cititori?

Nu ghiciţi nici în ruptul capului. Nu era nici Primarul, nici Prefectul, nici deputatul, nici şeful clubului guvernamental, nici comisarul, şi nici măcar sergentul din colţ.

Era... domnul Preşedinte al oraşului. Adica preşedintele Ligii culturale, preşedintele ligii antirevizioniste, preşedintele mai tuturor societăţilor de binefacere, culturale şi de bine public din oraş.

Era preşedintele oraşului, cel cu decoraţii probabil multe cu glas încruntat şi cu alure de Forţu Infu iat, cu prestanţă de omnipotent, cu mustaţă sburuită de cetăţean indignat.

Era preşedintele oraşului care conferenţează la Soc. pentru protecţia animalelor, a copiilor găsiţi şi a minorilor pierdute; la societăţile ultrapatriotice anti, anti, anti, până în fundul tuturor indispensabilor.

Era preşedintele tip pe care Caragiale l'a găsit şi i-a purtat pe toate scenele României: preşedintele tip al oraşelelor de provincie, preşedintele care torturează prin conferinţele, soluţiile ideile ce şi le expune cu multă voluptate între două ceşti de cafea neagră la cafeneaua centrală.

Insfârşit e d. Preşedinte Moroşanu profesor de liceu la Bârlad, care s'a indignat că a fost şi el solicitat să dea ceva pentru Profilazia Tuberculozei. Indignat pe drept cuvânt,—căci preşedintele unei Soc. de bine-facere este (crede domnealui), cetăţeanul care trebue să ştie să facă pe altul să deie bani, iar dânsul să fie acela care să capete lauda. El nu treaue să dea, căci atunci n'ar mai fi nici o deosebire între preşedinte şi nuntaşul chef iu de la Paşcani.

Iată probabil ce nu ştia Dl. student al Facultăţii de teologie, care mi s'a plâns şi care mi a mărturisit: „am crezut domnule că e vre un bolşevic; căci numai bolşevicii spun că filantropia nu foloseşte la nimic a'tceva decât la aruncatul prafului în ochii mulţimilor, prin aceia că li se arată că şi boerii mai sunt buni la ceva. Cind colo, tocmai preşedintele tuturor societăţilor de binefacere, culturale, patriotice, naţionaliste şi anti, anti, anti... Să mai crezi întrânşii domnule?".

O să ne scuze cititorii că i am reţinut prea mult cu acest caz.

Insă în vâltoarea banalităţilor, ce ne covirşeşte, am crezut că totuşi cazul domnului Preşedinte Moroşanu este un divertisment din care se pot trage învăţăminte.

M. Bârnovanu

Seminarul de Slavistică

Epopeia populară ucraniană

Miercurea trecută, *Seminarul de Slavistică* al Facultăţii de Litere dela Universitatea din Iaşi şi-a ţinut obicinuita-i şedinţă săptămânală. A luat parte—pe lângă d. profesor Ilie Bărbulescu directorul Seminarului—mare număr de studente şi studenţi. A ţinut conferinţă studentul *C. Armeanu*, tratând despre *Epopeia populară ucraniană*. Conferenţiarul a spus următoarele, ce dăm aci în rezumat.

O parte din Maloruşi (Ucraienii) formează un stat aparte în republica sovietică; alţii însă, fac parte integrantă din republica polonă. In decursul istoriei lui, acest popor a suferit mult din pricina următoarele evenimente: 1) Din cauza asuprirei polone (sub puterea polonă Ucrainenii suferă din cauza exploatării ţăranului de către nobilii poloni şi pe tărâmul credinţii lor, fiind siliţi să părăsească pravoslavia şi să îmbrăţişeze catolicismul) 2) Averea le era stoarsă de străinii arendaşi, de boerii poloni, etc. 3) Au suferit apoi de pe urma invaziilor tătăreşti, fiind luaţi prizoneri şi chinuiţi de Tătari.

Toate aceste nemulţumiri găsesc ecou în sufletul marei masse populare ucrainene, care condusă de Cazacii Zaporojeni dela Dnipru, cu care se uniră şi Cazacii dela Don, se răscoală pentru întronarea dreptăţii. Cazacii Zaporojeni au susţinut totdeauna individualitatea politică (Latmanatul) a poporului ucrainean şi credinţa lor. Contra Polonilor care pretindeau a impune legile lor Maloruşilor (Ucrainenilor), contra catolicilor, contra boerilor care căutau să transforme pe oamenii liberi în iobagi, Zaporojenii timp de 100 de ani nu încetară de a protesta cu armele în mână.

Contra Polonilor se răscoală. Bogdan Hmielnicki la 1648, rupând Ucraina de răsărit, din stânga Dniprului, cu regiunile Kievului şi Smolenskului.

Din motivele arătate mai sus, cu caractere ce periclitează situaţia unui popor încercat ca cel ucrainean, s'a ivit o epopee cu amprentele mizeriei din viaţa Ucrainenilor. Toate aceste zbuciume şi suferinţe au produs o poezie epică malorusă. Această poezie e predominată de sentimente de revoltă, e plină de nemulţumirile acelora care trăiau chinuiţi şi exploataţi de boeri şi arendaşi. Păstrătorii şi transmiţătorii acestei poezii în poporul ucrainean, dela sat la sat şi din oraş în oraş, au fost Kobzarii.

Kobzarii erau nişte cântăreţi ambulanţi, ale căror cântece formau un vast repertoriu de balade vechi. Aceştia erau orbi şi cântau însoţiţi de kobza (bandura) lor, diferite cântece care conţineau diverse aspecte şi suferinţe din viaţa poporului ucrainean, a căror simţăminte le cunoşteau. Kobzarii prin cântecele lor agitau în mod inconştient—poporul la revoltă. Cântecele kobzarilor spuneau adevăruri şi pătrundeau în sufletul poporului ucrainean, trezind o serie de gânduri confuze, pe jumătate trezite. Aceşti kobzari erau constituiţi în corporaţii, unde învăţau să scrie, învăţau versuri pe care vor trebui să le ţie proaspete în minte, căci acestea le vor aduce existenţa zilnică. Fiecare din ei se silea să înveţe cât mai mai multe poezii şi astfel în mod inconştient au păstrat şi transmis literatura malorusă

(Continuarea în pagina II-a)

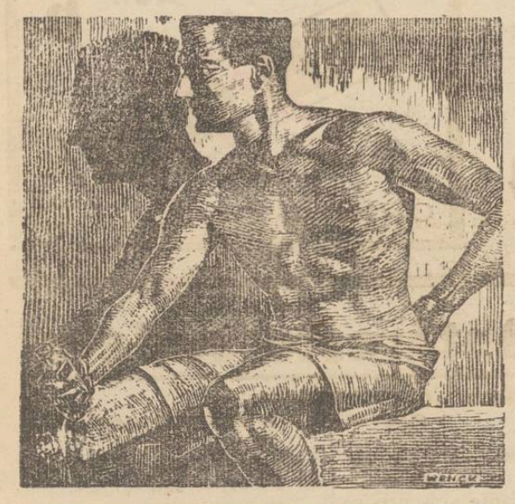

LUMBAGO

Cea mai mare plăcere în viața omului este buna stare a corpului său. De aceia se recomandă sport, ingrijire corporală și trai higienic.

Pentru ca această bucurie să nu fie stingherită de dureri musculare și reumatismale de orice fel, Sportmanul experimentat, din lumea întreagă, întrebuintează

SLOAN'S LINIMENT

In 133 de țări, Campionii sportului datoresc recordurile lor, nu cu o mică contribuție din partea produsului

SLOAN'S LINIMENT

Sloan's Liniment este un balsam pentru muschi.

La Farmacii și Droguerii.

Preț pentru public: Flaconul Lei 75.—

SLOAN'S LINIMENT NIMICEȘTE ORICE DURERE

STAȚIUNEA BALNEO-CLIMATERICĂ

IACOBENI

se înaugurează la 1 Iunie, pregătindu-se în stabilimentul nou construit băi de apă sulfuroasă radioactivă și băi de arnică cu adausuri de sare și cetină, precum și băi de nămol preparate cu apă sulfuroasă, având reacțiuni curative deosebit de bune.

Indicate în reumatism, gută, boli de piele, scrofuloză, fenomenale la ischias (sciatică); băile de arnică cu adausuri sunt excelente pentru întremarea copiilor debili, rachitici, scrofuloși, anemici și pentru femei slăbite după nașteri grele și avorturi.

Restaurante și locuințe eftine (500—2000 lei). Muzică, variate distracții și excursii. Prețul băilor de pucioasă: Iunie, Septembrie lei 40, Iulie, August 60 lei; de nămol: Iunie, Septembrie 80 lei, Iulie, August 90 lei.

Gară, poștă, hoteluri, pensiuni, etc. Masă: 60-80 lei zilnic. *Comisiuneabalneară*

SALA PHOENIX

Sâmbătă 2 Iunie 1934 ora 9 seara

Asociația Culturală Sportivă C. F. R.

sub p eședința d-lui C. MEREUȚĂ Director G-ral c. f. r.

SECȚIA ARTISTICĂ MUZICALĂ sub președinția d-lui Director Superior AL. RUSS

CONCERT dat de orchestra simfonică cfr. sub conducerea maestrului **C. ROMANOV**

Bile ele la Brașcu.

Cadouri pentru nunți, practice, elegante, eftine, la

CRISTAL

Str. Cuza Vodă 83

Voiajuri individuale și în grupuri

Plecarea zilnică dela 26 Mai, la

Constanța--Mamaia și Movila--Carmen Sylva

PREȚUL DE PARTICIPARE LEI 200, PE ZI.

Intreținere:

La Constanța la Palace-Hotel cu Strand la Mamaia
La Carmen-Sylva Hotel Movilă, Popovici, Panait
Băi de mare, băi reci și calde de nomol.
Cazinou, Chemin de Fer, Baccarat, Rulette, Dancing

Informațiuni, prețuri și inscrieri la Biroul „Europa" la ziarul „Opinia". 1

PENSIONARI

Pentru orele libere, găsiți ocupație la Colectura

Gheorghe Stănoiu

Iași Str. Lăpușneanu No. 20 Telefon 134

Cinema SIDOLI

ASTĂZI

Delicioasa comedie muzicală

Slăbiciunea mea

cu gingașa și adorabila subretă

LILIAN HARWEY

Al doilea film

Judecătorul mascat

cu GEORGE OBRIEN

Un film de aventuri unic în genul său.

Complectare:

Jurnal sonor Paramount

PUBLICAȚIE

Se aduce la cunoștința celor interesați că în ziua de 18 Iunie 1934 ora 11 dim. vor avea loc în localul acestei Primării din Iași str. Alexandri Nr. 14, licitații publice pentru vânzarea următoarelor parcele:

1) Parcela No. 124 situată în regiunea cartierului Bogdan în suprafață de 277.20 m. p. pentru care va incepe licitația dela 22 lei m. p.

2) Parcela No. 58 bis din regiunea Țuțora-Sud în suprafață de 460 m. p. începând licitația dela 15 lei m. p.

3) Parcela No. 88 din regiunea Țuțora-Nord, în suprafață de 500 m. p., începând licitația dela 12 lei m. p.

Licitațiile se vor ține în condițiunile prevăzute de Legea Contabilității Publice, a regulamentului O. C. L. și a normelor publicate în M. O. No. 127 din 1931.

Toate persoanele care vor lua parte la această licitație restrânsă vor depune pe lângă ofertă și o garanție de 5 la sută din valoarea sumei oferite.

Planul terenului se poate vedea în fiecare zi de lucru dela 8—12 în localul acestei Primării.

P. Președinte N. Stanciu
p. Secretar G-ral Gr. Carp

DURERI DE CAP NEVRALGII MIGRENĂ COMBATE

JAWOL

Cinematograful Phoenix

prezintă astăzi cu 15, 10 8 lei 2 mari succese

Un program fenomenal

TUNELUL

Grandios film de mare montare după Bernhard Kellerman cu Paul Hartman și Elga Brink

Apoi minunea secolului

KING-KONG

de Edgar Wallace

Complectare: Silly Symphonie

Epitropia Generală a Casei Spitalelor Sf. Spiridon Iași

PUBLICAȚIUNE

Se aduce la cunoștință celor interesați că în ziua de 9 Iunie 1934 ora 11 se va ține în localul Epitropiei G-rale a Casei Sft. Spiridon din Iași str. I. C. Brătianu 144, licitație publică pentru închirierea și concesionarea cofetăriei din localul Cazinoului de la Băile Slănic Moldova pe termen de unu la cinci ani, cu începere de la 10 Iunie 1934.

Licitația se va ține în conformitate cu legea Comptabilității Statului și cu normele publicate în Monitorul Oficial Nr. 127 din Iunie 1931.

Garanția va fi de 5 la sută asupra ofertei în numerar sau efecte garantate de Stat.

Caetul de sarcini și orice alte informațiuni, se pot vedea în orice zi de lucru între orele 9—1 a. m. la Serv. Domenial al Casei.

p. Conf. Botez

Dela Societatea studenților în drept

Dl. Gh. Chiper, vice-președinte al studenților în drept a fost delegat de societate la București, pentru a stabili condițiunile coloniei de vară, ce va avea loc la Budachi în tabăra O. N. E. F. Colonia de munte va fi la Câmpu Lung-Bucovina. Societatea va trimite în mod gratuit pe studenții săraci dar meritoși.

Repartiția pentru mare sau munte se va face după indciile date de serviciul de asistență medicală al facultății. In capitală dl. Chiper a fost primit în audiență de dl. ministru Anghelescu, care a promis multe și pentru a satisface aceste promisiuni va veni în curând la Iași.

Deasemeni a obținut de la ministerul sănătății cincizeci foi de subscripție autorizate pentru orașul și jud. Iași.

Rep.

O bandă îndrăzneață atacă lângă Cernăuți

Cernăuți 31. — Un grup de țărani din comuna Prisaca Dornei, s'a constituit în bandă, jefuind la drumul mare.

Banda a jefuit niște săteni care veniseră dela Cernăuți, unde au vândut diverse producte.

Jandarmii fiind înștiințați au sosit și s'a dat o luptă între ei și tâlhari, cari în cele din urmă au reușit să se retragă în munți.

— A fost arestat cunoscutul spărgător Vladimir Savcinpchi care a comis opt spargeri la biserica catolică. *Coresp.*

Trăim timpuri de criză și dacă mai suferim și de o boală care pe fiece zi se înrăutățește, viața ne este în primejdie.

Sunt persoane suferinde cărora le este recomandat să facă o serie de băi și care nu se pot deplasa într'o anumită stațiune din diverse motive, pentru a urma cura necesară sănătății lor.

Din fericire există un mijloc grație căruia orice persoană suferindă poate urma o cură de băi la domiciliu, fără mare cheltuială de timp și bani: SAREA IODATĂ DE BAZNA cu care se prepară băi de putină și care e la fel de folositoare ca și la sursa de unde este extrasă.

Este recomandată în: reumatism, gută, ischias, inflamația ganglionilor, boli de gât și urechi, boli de femei, boli de piele etc. SAREA IODATĂ DE BAZNA în pachete de 1 și 4 kgr., se vinde la toate farmaciile și drogueriile.

Invățătorii cer să se facă inspecțiuni pentru definitivare și înaintare

Precum se știe, în cursul lunei Iunie urmează a se ține în localitate examenul de definitivat și înaintare a învățătorilor din orașul și județul Iași. Regulamentul ministerului prevede ca toți acești învățători să fie inspectați de organele de control, care urmează să le întocmească fișe speciale, în care să fie specificate aptitudinele și meritele învățătorului.

Dar din cauza situației precare a școlilor primare din județ, atenția organelor de control din orașul și județul Iași, este îndreptată numai pentru soluționarea nevoilor școlilor respective. Toate inspecțiile sunt făcute la diferite școli din județ, pentru a se constata situația la fața locului.

Astfel din lipsă de timp învățătorii, care s'au înscris la examenele de definitivat și acei cari au cerut avansarea,— n'au putut fi inspectați de organele de control. Intrucât acest ucru le-ar putea întârzia definitivarea sau avansarea, o delegație numeroasă s'a prezentat la d. prof. Emil Diaconescu, senator de Iași, cerându-i să intervie la ministerul instrucțiunei pentru începerea inspecțiilor.

D. senator Emil Diaconescu a adresat o comunicare telegrafică d-lui dr. C. Angelescu, ministrul școalelor, relatând următoarele:

„La 15 Iunie a. c. au fost anunțate examene de definitivat și inaintare. Pentru aceasta însă, învățătorii au nevoie de o inspecție specială a organelor de control. Or inspectorii și revizorii școlari, ocupați cu anchete și alte obligațiuni de serviciu, neglijează să facă aceste inspecții. Cum interesele imediate ale învățătorilor sunt încălcate, astfel, aduc aceasta la cunoștința d-lui ministru al instrucțiunei publice, cu rugămintea de a da ordin ca aceste inspecții să se facă de urgență, pentru ca cei interesați să poată fi satisfăcuți în dreapta lor cerere. Căci dacă nu se fac aceste inspecții, zadarnic au mai fost fixate examenele de inaintare și definitivat.

„Nădăjduesc că d. ministru al instrucțiunei publice atât de atent asupra tuturor problemelor școlare, va lua imediate măsuri în consecință".

Se așteaptă răspunsul ministerului.

Lon y

Rezultatul Chetei pentru Profilaxia tuberculozei

Marți 29 a. c. deschizându-se cutiile cu care s'a chetat în zilele de Rusalii, s'a găsit suma de 22,194 lei.

Comitetul filialei Profilaxiei mulțumește călduros publicui, presei și vrednicelor doamne și domnișoare—cari, înfruntând vremea, au chetat cu atâta însuflețire încât au invins și ploaia și indispoziția—unei părți din public care cu greu își dă obolul. O mențiune deosebită elevelor de la „Institutul surorilor de ocrotire" care au renunțat la ceasurile de odihnă de Duminică, pentru a aduna cât mai mult în folosul bolnavilor pe cari tot ele îi îngrijesc cu atâta devotament.

x **Tusa și Răgușeala** în bronchite gripale dispar repede cu *Pastilele de Eucalipt Benzomentolate Dr.Ratianu* aprobate de Consiliul Sanitar Superior. Indicate în toate afecțiunile pulmonare, laringite, astmă, desinfectează plămânii; ușurează respirația. Depozit Farmacia Dr. Ratianu, Cuza-Vodă 48.

Instalarea consiliului comunal al orașului Dorohoi

Dorohoi 31.—Instalarea consiliului comunal al orașului nostru, s'a făcut în prezența d-lui prefect dr. V. Petrovici.

Au participat numeroși cetățeni. Preotul C. Ștefănescu a oficiat serviciul divin și a rostit o scurtă cuvântare, subliniind meritele primarului, d. H. Berijan.

D. dr. C. Vereanu din partea țăraniștilor a cerut ca noua administrație să repare uzina și să îmbunătățească corpul de pompieri. D. prefect Petrovici a felicitat consiliul în numele guvernului.

D. primar H. Berijan a mulțumit tuturor, încredințând că-și va face datoria.

Ajutori de primar au fost aleși d-nii av. Jean Chises, av Mihai Rotarescu și prof. Soroceanu.

S. Sandy

INFORMAȚIUNI

x *Acreditive.* — La administrația financiară au sosit numeroase acreditive pentru fondul materiale:

Pentru instituțiile ce depind de ministerul justiției: 43.000 lei; industrie și comerț 34,250 lei; lucrări publice 103,600 lei, domenii 103,000 lei; interne 35.000 lei; munca și sănătate 1,759,000 lei; și instrucțiunei 911,000 lei.

Acreditivele au și fost încasate dela Banca Națională.

x *Examenele de diferență* —Inspectoratul școlar secundar anunță că examenele de diferență de la școala comercială superioară la liceu, se vor ține la 4 Iunie. Inscrierile se fac la inspectorat până la 2 Iunie.

x D. administrator financiar V. Tăutu a făcut o nouă intervenție la ministerul de finanțe, pentru trimiterea acreditivelor, necesare plății salariilor pe luna Mai. Probabil că plata salariilor va incepe de Sâmbătă 2 Iunie a. c.

x Comisarul Nica Panait a fost atașat la poliția nou înființată a băile Strunga.

x *Ispravă de copii.*—Am relatat atacul cu pietre savârșit în câteva rânduri asupra trenuri or de călători în apropiere de Tg. Frumos.

Făcându-se cercetări, s'a stabilit că atacul este comis de copiii N. N. Minea și Gh. Bourean.

Inculpații sunt sub vrâstă de 6 ani, deci iresponzabili.

x *Bonurile de premii se prschimbă în fiecare zi de la 8-12 dim. la administrația ziarului „Opinia".*

x D. Herman Schvartz din soș. Păcurari a acționat în judecată pentru calomnie pe comerciantul Solomon Moscovici din str. Ștefan cel Mare.

Reclamantul se constituie parte civilă cu suma de 50 mii lei.

x In urma reclamației d-nei Elena Romanescu din Socola, a fost trimis în judecată pentru abuz de încredere comerciantul Lazăr Andrieș din str. Palat.

x Cabinetul de instrucție a emis rechizitor pentru sperjur în contra d-lui Sava Ciornei, Svitenco Vartolomeu, Isac Bolboceanu toți din Bălți, cari au jurat falș la un proces judecat în fața juraților ieșeni.

x D. Ion Nastase din Țuțora a reclamat parchetului pe vecinul său V. Enacu învinuindu-l că l'ar fi semnat în fals pe o poliță.

x Vizitați *Bazarul Profilaxiei* care se deschide Duminică 3 Iunie în localul din casele Teitler, alături de „Moca".

x Comerciantul Const. Stefanovici din str. Păcurari, a reclamat parchetului pentru denunțare calomnioasă pe d. Const. Luță din str. Spinți.

Reclamantul se constituie parte civilă cu suma de 100 mii lei.

O ieșancă reclamă contra unui curtezan tomnatic

O nostimă reclamație a fost introdusă parchetului local de către d-na Elena Popovici din str. 7 Oameni 13.

Reclamanta se plânge împotriva d-lui Vasile Tăutu proprietar din str. Aurel Vlaicu, îndeajuns de înaintat în vrâstă, susținând că acesta vrea s'o determine și să-și părăsească soțul, pentru a se căsători cu el.

La refuzul acesteia d. Tăutu ar fi amenințat'o.

D-na Popovici mai arată că acesta este căsătorit, având copii mari, cari deasemeni i-ar aduce amenințări.

In consecință reclamanta cere măsuri autorităților. Se cercetează. REP.

x D. rabin I. Aschenazi va conferența Sâmbătă 2 Iunie ora 5 jum. p. m. în sinagoga „Haim Hofman" din str. Sinagogilor. Tratând despre: Morala Talmudică.

Un incendiu suspect la Cernăuți

Un puternic incendiu a isbucnit ieri la Cernăuți, la depozitele de mărfuri „Compas" din str. Sălciilor 14. Focul a distrus depozitele.

Au fost arestați d-nii Kriegsman și Moses Speculante, conducătorii intrepozitelor, precum și magazionierul Ușer Kogan și muncitorii Andrei Cobale și C. Buss.

Pagubele sînt foarte mari. Se crede că focul a fost pus, întrucît depozitele erau bine asigurate și s'au găsit citeva bidoane cu petrol.

Abonați-vă la „Opinia"

Cine este victima din str. Moara-de-Vînt

Ce susține locuitorul C. Băisan

In legătură cu crima odioasă din str. Moara-de-Vânt, pensionarul c. f. r. Constantin Băisan din gara Vlădeni a făcut la parchet o nouă reclamație, susținând că victima nu poate fi altul decât fiul său, Neculai Băisan.

Tatăl arată că scrisorile prezentate de nora sa (pretinsa criminală) că fiind primite după descoperirea crimei, n'ar aparține fiului său.

In sprijinul afirmației, reclamantul arată că la adresele indicate la București, fiul său n'a putut fi descoperit.

Ceiace-i întărește convingerea că fiul său ar fi căzut victima soției sale, este faptul că înainte cu câțiva ani, femeia ar mai fi incercat într'o noapte să-l asasineze prin zugrumare.

D. C. Baisan cere autorităților, arestarea acesteia, pentru a o determina să mărturisească crima.

Reclamația a fost deferită cabinetului de instrucție care anchetează cazul. Rep.

Seminarul de Slavistică

Epopeea populară ucraniană

(Continuarea din pagina I-a)

poporană. Deci vedem că kobzăritul era un meșteșug pentru dânșii.

Din mulțimea acestor kobzari se desprinde figura ultimului kobzar, Ostap Veresai, născut la 1803—1805, în satul Kaljunitsi.

Acesta s'a născut cu vederea bună, dar fatalitatea ereditară se abătu asupra lui la vârsta de 4 ani, când își pierdu vederea. La vârsta de 15 ani intră în corporație kobzarilor, unde învață acest meșteșug. Acesta avea în minte un extraordinar de bogat repertoriu de balade. Unul din cântecele sale favorite e „Furtuna pe Marea Neagră".

Iată cuprinsul: Pe sfărâmăturile unei corăbii distruse de furtună, plutesc în voia hazardului trei naufragiați. Unul e străin, nu are casă, tată, soră, sau o bătrână mamă care într'un colț depărtat să se roage pentru dânsul. Cel care i-ar putea ajuta e numai el însuși, care acum se scufundă. Ceilalți sânt doi frați care-și spun: acesta trebue să fie blestemul mamei noastre, dela care noi n'am cerut binecuvântare când am plecat în expediție. Cu tata, sora, și fratele nostru, de asemeni nu ne-am purtat mai bine și nu am ascultat sfaturile lor ca să nu plecăm pe mare. Ei se căesc și incep să creadă în sfaturile lor bine-făcătoare. Ca o răsplată a pocăinții lor, marea se liniștește, ei ajung la mal, se bucură, dar bucuria lor scade dintr'un sentiment natural de umanitate, de milă, pentru nenorocitul străin care perit dinaintea ochilor lor în valuri, pentrucă nu avea pe nimeni ca să se roage pentru dânsul.

Kobzarul însoțit de kobza sa, exprima artistic vuetul furtunii, vocea muribundului și rugăciunea naufragiaților, care se ridică la cer ca plânsetul unui copil în vuetul furtunii.

Impresia acestei declamații muzicale e foarte mare, mai ales asupra poporului, care simte că trăește aceleaș clipe ca și naufragiații.

Persoanele la mesele și petrecerile cărora cântau, păstrau in timpul declamației o liniște respectabilă, ceeace constituia pentru el o recompensă mai înaltă și asigurarea unui succes mai complet.

Astfel de balade erau cântate și spuse pe la șezători, la sărbători, sau în alte ocazii.

Prin aceste poezii, pe lingă că inconștient trezesc uneori sentimente de revoltă, dar prin ele se păstrează bogăția literaturii naționale ucrainene. Aceste poezii trăesc prin căldura, avântul și sentimentele ce conțin.

In urma acestei expuneri a d-nului C. Armeanu s'au făcut ca de obicei, discuții, sub conducerea d-lui profesor Bărbulescu, intre conferențiar și ascultătorii săi, cu privire la fondul și forma conferinței. La aceste discuții au luat parte mai cu seamă studenta domnișoara Maria Croitoru și studenții Valentin Chelaru, Virgil Pântea, Bojidar Hangiev.

x A fi **frumoasă și atrăgătoare** este problema ce rezolvă **Crema Miraculoasă.** Această cremă distruge petele de pe obraz, albește și catifelează pielea dându-i un parfum delicios. Depozit Farmacia Dr. Ratianu, str. Cuza Vodă 48.

S'A DESCHIS IN PIAȚA UNIREI

Magazinul de Specialități de CAFELE

„MONDIAL“

CELE MAI FINE CELE MAI PROASPETE ȘI TOTUȘI CELE MAI EFTINE

Toată lumea să încerce o singură dată și va rămânea client f del al magaz'nului „MONDIAL“.

La primărie se lucrează noaptea

Ziua e prea multă lume—Ajutorul de primar care doarme—Cum sânt rezolvite cererile

Se știe că d. Osvald Racoviță, primarul municipiului, e nevoit să lucreze până târziu noaptea cu ajutorii de primar, din pricină că e asediat ziua și de mulțimea de cetățeni, veniți cu cereri drepte, și de pusderia de agenți e'ectorali, care cer slujbe.

Primarul veghează și rezolvă chestiune mai importan e.

Când te fură somnul

Dar acest lucru intens in timpul nopții, dă loc la unele scene nostime.

Astfel d. Jenică Popovici adormise lângă biroul său. Era 1 după miezul nopții, când fu d șteptat și invi'at la primar.

Conu Jenică, somnoros, se scu'ă și porni spre camera primarului, dar nu se putu opri de a nu spune:

— „Aceasta nu se mai cheamă delegație permanentă, ci *teroare* permanentă!“

De această vorbă se făcu mult haz.

Cum scrie primarul

D. Osvald Racoviță, în graba de a rezolvi numeroasele chestiuni, pune rezoluția chiar printre rândurile scrise ale hârtiei ce rezolvă.

Intr'o noapte, — erau orele 2 după miezul nopții, — d. primar trtmise o atare rezoluție d-lui Șoarec spre executare.

După 20 minute, d. Șoarec se prezintă primarului, cu vorba:

—„Vă rog, domnule primar, să bine voiți a numi o comisiune“.

—„De ce, ripostă primarul; la ce nevoie?“.

—„Ca să descifreze scrisul matale“, lămuri d. Șoarec.

D. Racoviță se execută, îndreptându-și scrisul,— încîntat el cel din'ăi de observ. ția distinsului aj tor de primar.

DAN

S'au împărțit ajutoare elementelor tinere

din ansamblul Teatrului Național, rămas pe vară fără salarii

Am anunțat la timp că Direcțiunea Tea'rului Național, în dorința de a veni în ajutorul actorilor rămași pe vară fără salariu, a pus la dispoziție sala Teatrului, actorilor constituiți în societate de ajutor mutual, pentru a reprezenta revista cu caracter de satiră socială „*Ca la Iași la nimenea*“.

Consiliul de adm'nistrație al Teatrului, socotind această acțune bine-venită, a dat cuvenita aprobare propunerii Direcțiunei textul revistei fiind legal trecut prin comitetul de lectură, din care fac parte d-nii Mihai Sadoveanu, Mihai Codreanu, Em. Serghie, Sandu Te'eajen, Aurel Ghițescu etc.

La închiderea ciclului de reprezentații, întregul venit, produs pe urma a 7 (șapte) spectacole, a fost împărțit, în cote egale, actorilor rămași fără leafă pe vară și ce'or cu salariu sub 3000 (trei mii) lei lunar.

Au primit ajutoare 14 din actorii tineri ai Teatrului, un i afirmați ca elemente de valoare, alții, frumoase promisiuni de viitor ale scenei ieșene.

Nu-i lipsit de interes să adăogăm că o seamă de muzicanți instrumentiști din cei șomeri ai Iașului, cari și-au dat concursul, au incasat cu acest prilej peste 15,000 lei.

Des'gur că inimoasa inițiativă a distinsului director d. Em. Serghie, de ajutorare a actorilor rămași pe vară fără leafă—printr'o inadvertență a legii,—merită să fie menționată.

REP.

INFORMATIUNI

x **Două sinucideri** s'au nregistrat ieri la Chișinău. Tânărul Vasile Nedoderjiv, în etate de 24 ani, s'a spânzurat din cauză că l-a părăsit iubita. Sinucigașul a încetat din viață.

Tot ieri la Chișinău s'a strangulat femeia Nadejda Vasilievna, mamă a șapte copii. Ea a murit după câteva ore. Cauza actului disperat ar fi mizeria.

x *Pruncucidere.*— A fost trimis în judecată pentru pruncucidere, d. Simon Kesler din Str. Baciu.

Acesta este învinuit că ar fi suprimat un copil născut de concubina lui.

Dosarul a fost irimis tribunalului pentru judecare.

x Consiliul de război a deferit parchetului reclamația primită din partea unor locuitori din Tg. Frumos în contra d-lui dr. Iancu din acel orășel, invinuindu-l că ar fi fi colectat o subvenție de 10 mii lei pentru d-rul Abramovici condamnat pentru comunism.

Deasemeni i se mai aduc și alte acuzațiuni.

Parchetul a intreprins cercetări.

x *Procesul elevilor din București,* asasinii deputatului Eusebiu Popovici, proces ce urma să judece mâine, a fost amânat pentru ziua de 15 Iunie, deoarece unul dintre avocații apărători s'a îmbolnăvit.

x Parchetul a acționat în judecată pentru ultraj, pe comerciantul Aron Schenfeld din Tg. Frumos. Comerciantul a ultragiat un ceferist din stația Tg. Frumos.

x Sâmbătă 2 Iunie ora 9 seara va avea loc în localul Asociației „Ahva“ din strada Cuza-Vodă No. 20 conferința cunoscutului scriitor *S. Pinsky* cu subiectul „Despre Humor“.

Invitațiile se pot obține zilnic la secretariatul asociației ntre orele 21-1 p. m., 5-7 p. m. și 9-11 seara.

x D. Cioc, inginer din București, care a f cut parte din promoția 1904 a liceului internat, a înmânat d-lui Th. Bădărău suma de 5000 lei, pentru a veni în ajutorul unui elev sărac dar bun al liceului. Fapta vorbește dela sine.

x La ședința festivă a Primei societăți fraterna israelită din Păcurari, adunarea a trimis o telegramă de omagiu d-lui dr. Ghelerter, căruia i se datorește crearea spitalului de copii.

x *Raidul aviatic* împrejurul României pentru cupa „Ionel Ghica“ se termină astăzi. După toate probabilitățile, aviatorul Stavrescu se va clasa primul.

x Promoția liceului internat de acum 30 ani, și-a dat o nouă întâlnir peste zece ani.

O afacere ciudată

cu un act de moarte

Cazul unei doamne din Vaslui

Vaslui 31.— D-na Mezulina Argenty din comuna Doagele, a introdus o cerere spre a opri orice urmărire privitoare la soțul său, d. avocat I. Argenty.

Numita doamnă își susținea cererea pe m tivul că soțul său este mort din 1918, și ca probă a exhibat copia după actul de dece .

Din cercetările făcute s'a stabilit însă că d. avocat Argenty trăește la București și că Ion Argenty, decedat în 1918, este cu totul altă persoană decât soțul doamnei care a încercat să deruteze autoritățile.

D-na Mezulina Argenty este azi la dispoziția justiției.

Sâmbătă 2 Iunie

Kermessa

la grădina Copou

dată în folosul Societății

„Pânea Saracilor“

x D. dr. Gr. Iamandi a fost numit medic sanitar special, pentru seziunea de vară, în stațiunea Slănicul Moldovei.

x Ministerul inst ucțiunii a aprobat alegerea d-lui prof. Agricola Cardaș ca reprezentant al facultății de agronomie din Chișinău în senatul universitar din Iași.

x In ședința de aseară a senatului universitar, d. Traian Bratu a arătat că ministrul școlilor i-a dat deplină satisfacție. In consecință d. Bratu a revenit asupra demisiei, rămânând mai departe rector al universității noastre.

x Baritonul Mircea Gârcineanu recent întors din străinătate, va concerta Sâmbătă 2 Iunie la Teatrul Național.

Mica seducătoare din str. Morilor

O reclamație curioasă contra unei fetițe de 6 ani!

Poliția a primit spre cercetare o plângere curioasă a gardianului public Ioan Lătoianu din str. Morilor 27.

Sergentul a reclamat că o fetiță a vecinului său Ignat Rabac, în etate de 6 ani, ar fi ademenit pe un băețaș al polițistului, cu un an mai tânăr ca dânsa și l-ar fi silit la raporturi anormale pentru o vrâstă atât de fragedă.

Reclamantul arată că și alți copii din vecinătate, au căzut în mr jele micii seducătoare.

Părinții copilei fiind interogați, au declarat că nu sunt exacte af rmațiile din plângerea gardianului, pe care le consideră drept ofensatoare la adresa copilei lor.

Insă pentru a nu mai da loc la neînțelegeri pe tema aceasta, ei au hotărât să se mute din acea curte. REP.

x **Sa ar il : pe Mai.**— La administrația financiară au sosit azi dimineață acreditivele pentru plata salariilor pe luna Maiu a funcționarilor ce depind de ministerul de interne și magistraturei. Imediat ce banii vor fi încasați dela Banca Națională, se va proceda la plata salariilor.

x Comandați clișeie la ziarul „Opinia“.

30 persoane

în primejdie de turbare

Cernăuți 31 — Un caz grav s'a înregistrat în comuna Plaiul Cosminului din județului Cernăuți.

O vacă a țăranului Lazăr Mada a fost mușcată acum câtva timp de un câine turbat.

Vaca a turbat și în acest timp vre-o 30 de persoane din sat au băut din laptele ei nefiert.

Toate aceste persoane au fost trimise institutului antirabic din Cernăuți, spre a fi tratate.

Construirea liniei

Ilva-Mică — Vatra Dornei

In vederea campaniei de lucru care se va porni în cursul acestei veri pentru consolidarea liniei ferate și construcția de noui linii, direcția generală c. f. r. a hotărât înființarea unei noui inspecții de lucrări c. f. r.

Noua inspecție, cu numele de Inspecția II-a de lucrări, are reședința la Năsăud, având ca conducători pe d-nii ing. V. Teodorescu și D. Drom de la direcția generală.

Inspecția va avea două secții: una la Năsăud și alta la Bistrița.

Prima lucrare de care se ocupă noua inspecție, este construirea nouei linii între Ilva-Mică și Vatra Dornei.

Rep.

Patru gospodării

distruse de foc lângă Bălți

Bălți 31.— Un incendiu puternic a distrus complect gospodăriile sătenilor Pavel Pruncear, Petru Filipencu, Ioan Ianov și Mihai Ianurcaci din com. Vițicăuți. Deasemeni a ars și câteva hambare cu grâu.

Pagubele sânt însemnate.

— Bătrânul N. Știrbu, suferind de o boală incurabilă, și-a curmat zilele, spânzurându-se în podul casei. S. G.

Isprava altei bande de elevi

Ei au pregătit jefuirea unui moșier din Iași

Chișinău 31.—Elevii M. Rosmaciuc, Gh. Vila, Alex. Panu și I. Socolovschi, toți de la școala de arte și meserii din localitate voiau să facă o călătorie în jurul lumii.

Cum numiți nu aveau bani și negăsind pe nimeni să le „finanțeze“ aventura, s'au gândit 'a o soluție m i „practică“ pentru obținerea sumei respective.

După informațiile unuia din ei, au descoperit că în Iași, lângă Copou, locuește moșierul Mitreanu, pe cari ș-au pus în gând să-l jefuiască. In acest scop au plecat cu toții la Iași dar în momentul când voiau să dea lovitura, au fost arestați.

In lanțuri au fost înaintați parchetului.

Fiul isgonit din casă

Reclamație contra tatălui

O reclamație impresionantă a fos introdusă parchetului de tânărul Adam Iliescu din str. Libertății.

Acesta arată că fiind bolnav de tuberculoză, a fost internat de tatăl său Gh. Iliescu, mecanic la c. f. r., la un sanatoriu.

Reintors acasă, a aflat că părintele său și-a luat a doua soție, alungând din casă toți copiii.

Incercând să intre în casă, părintele l'ar fi izgonit.

Tânărul bolnav cere autorităților să oblige pe tatăl său a-i da întreținere.

REP.

Informații

x *In alegerile comunale de ieri dela București,* guvernul a reușit în toate cele patru sectoare. Numai în două sectoare, național-țărăniștii în frunte cu d. Dem. Dobrescu au luat șapte locuri și în frunte cu d. dr. Lupu au obținut patru locuri.

x După cum am anunțat, d. Vic or Iamandi, subsecretar de stat, a sosit Marți seară în Capitală venind dela Viena unde a consultat pe celebrul medic-oculist dr. Meller.

x **O impresionantă nenorocire** s'a petrecut la fabrica de spirt „Padgoria-Lăpușna“ din com. Bardar de lângă Chișinău.

Din cauza gazelor emanate de un cazan, lucrătorii Dănilă Dobrov, Timion Lascu și Serghie Ivanoff au murit asfixiați.

S'a intreprins o anchetă.

x LA VASLUI s'a instalat comisia interimară a Camerii de agricultură, în frunte cu d. av. Gogu Petrescu, iar membri d-nii V. Maxinoiu, D. Jornescu, C. Simionescu-Pașlă, N. Spiridon, A. Gaicu pr. Gh. Târnovanu, dr. I. Bușilă, ing. N. Petrescu.

x D-na Maria Grecu din str. Poetului, a reclamat parchetului pe soțul ei Ion Grecu, care ar fi amenințat-o cu moartea.

x D. Grigore Botez, șeful biroului judiciar al inspectoratului de poliție a plecat aseară la București. Polițistul eșan va face în Capitală o serie de inves'igații personale pentru lămurirea misterului oribilului asasinat din str. Moara de Vânt.

x *Ancheta la Șc. „Mălinescu“.* — După câte aflăm, imediat după încheierea anului școlar, organele superioare locale vor relua ancheta dela școala de arte și meserii „V. Mălinescu“. Ancheta se va face în prezența unui inspector al școalelor de arte și meserii, delegat de minister.

x Când este vorba de sănătate, să iei ce este mai bun. Numai cu un produs cunoscut ca Aspirina ai siguranța unei vindecări rapide la toate bolile provenite din răceală. Crucea Bayer este semnul că tabletele sunt veritabile și de cea mai sigură puritate.

x Transpirația, cea mai neplăcută consecință a căldurilor, o evitați întrebuințând *Dermal.* Pudra contra transpirației. Preparatul Farmaciei Werner Iași. 12

Cristaluri și Porcelanuri

S. HAMER

Iași, Str. Ștefan cel Mare 4

x Incercați Sarea de Iod din Bazna, în timpul vacanței. Este incontestabil un foarte bun remediu pentru suferinzi de reumatism, artritism, anemie, boli de nervi, de piele, etc. Cura complectă este de 23-25 băi, iar cea mică de 11-15 băi. Băile pot fi generale sau parțiale în conformitate cu prescripțiunile medicului.

x Durax, Linoleum, Fritze, Bernștein, uleiuri, vopsele găsiți în permanență, cu prețurile cele mai reduse la Parfumeria **„VENUS“** Cuza Vodă 60.

x **Ca să petreceți plăcut, vizitați Bereria Luther.** Localul cel mai agreat. Muzică excelentă. Supeuri speciale după spectacol. Serviciu higienic. Prețuri moderate.

x Du erile enervante în ceafă și umăr dau o senzație de slăbiciune și oboseală în tot corpul. Veți simți imediat calmarea acestor dureri, întrebuințând SLOAN'S LINIMENT pe care îl veți unge ușor pe locurile dureroase. Sloan's Liniment înlătură durerea.

Publicațiuni pentru Monitorul Oficial se primesc la administrația ziarului „Opinia“.

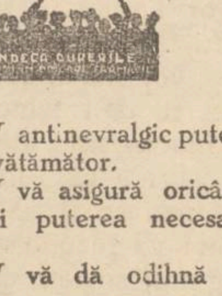

DALIN antinevralgic puternic și nevătămător.

DALIN vă asigură oricând liniștea și puterea necesară muncii.

DALIN vă dă odihnă și somn bun.

DALIN de găsit la farmaciile principale.

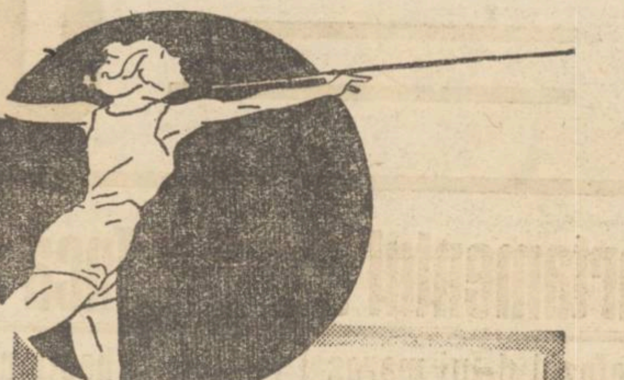

In încheieturi

se îngrămădesc ușor, în caz de răceală, substanțe toxice cari provoacă dureri reumatice. Una până la două tablete de ASPIRINA regulează, fără întârziere, circulația sângelui care duce cu sine substanțele vătămătoare.

ASPIRINA te eliberează de orice fel de dureri — ea fiind tableta mică dar cu efect mare.

ASPIRIN veritabilă numai cu crucea BAYER

EXPOZIȚIA MONDIALA din CHICAGO

Această expoziție constitue fără îndoială una din cele mai puternice atracțiuni din anul trecut. Succesul extraordinar a hotărât pe organizatori să redeschidă expoziția și în anul 1934, dând astfel din nou prilej la câteva milioane de vizitatori din lumea întreagă să admire atât minunatele clădiri ale expoziției cât și nenumăratele obiecte expuse, care se pot sintetiza laolaltă sub deviza „Un veac de desvoltare și progres“.

Și Soc. Hamburg-Amerika Linie își pune organizația ei admirabilă de voiaj în slujba acestui eveniment și intreprinde numeroase călători spre Statele Unite, atât in ividuale cât și colective. Aceste excursii sunt menite în primul rând să dea turiștilor prilej de a vizita expoziția, dar sunt prevăzute în program și vizitarea New-Yorkului, a Washingtonului, a cascadelor Niagarei precum și a altor puncte și localități interesante din America. Ca și anul trecut are loc și anul acesta un voiaj colectiv special românesc care va porni în 23 Iulie cu vasul „Deutschland“ și care durează până la 26 August. Prețul de participare fiind foarte redus, Soc. Hapag oferă astfel posibilitățile tuturor straturilor populației, să-și realizeze visul vieți; Vizitarea Americei, țara tuturor posibilităților nemărginite.

Prospecte și informațiuni cereți la Biroul de Voiaj Hamburg-Amerika Linie S.A.R. Iași str. Lăpușneanu 20. Telefon 134

CUMPĂR palton astrahan veritabil. Adresați-vă „Automobilul“ Săulescu 2 Iași.

STICLĂRIE Hirschensohn Anast. Panu 39 vinde mărfurile cu prețuri foarte reduse.

MATERIALE electrice și de ferărie, m re transport, a sosit la magazinul Heinrich Wexler, Str. A. Panu 46

PREȚURI extraordinare pentru aur, Bijuteria Herșcovici, Ștefan cel M re 14

DE INCHIRIAT o cameră spațioasă, nemobilată, în str. V. Conta No. 13, în curte, pe scări. A se adresa la ziar.

PRACTICANT de birou se caută la administrația ziarului „Opinia“. A se prezenta cu oferte scrise, indicând adresa.

Epitropia Fundațiilor Ghizela și Arnold Weinrauch Iași

CONVOCARE

In conformitate cu art. 19 din statute, avem onoare a ruga pe domnii membrii donatori și cotizanți ai Societății pentru distribuirea lemnelor la săraci, să ia parte la Adunarea Generală ce va avea loc Duminică 10 Iunie 1934 ora 10 a. m. în localul d-lui A. Weinrauch din Iași str. Anast. Panu 18, la ordinea zilei fiind următoarele chestiuni:

1) Darea de seamă a activității societăței.

2) Aprobarea bilanțului și a contului de gestiune pe anul 1933-34.

3) Descărcarea Consiliului de Ad-ție de gestiunea sa.

4) Aprobarea bugetului pe 1934-35.

5) Ratificarea cooptărei noilor membri.

Vor avea drept de vot toți donatorii cari au contribuit cu o sumă cât de mică și toți cotizanții societății pentru distribuirea lemnelor la săraci, cari sunt în curent cu plata cotizațiilor.

Dacă pe ziua de 10 Iunie 1934 nu se va aduna numărul suficient de membrii, adunarea se va amâna de drept pentru ziua de 17 Iunie 1934, la aceleași ore și în acelaș local. Ordinea de zi va rămânea neschimbată. La acea dată se vor lua deciziuni ori care ar fi numărul membrilor prezenți.

Epitropia Fondațiilor Ghizela și A. Weinrauch

Președinte, *Arnold Weinrauch*

Secretar, Nathan Schwartz

x *La Piatra Neamț* „Opinia“ se găsește de vânzare zilnic și la depozitul de ziare *Strul I. Poplingher* strada Ștefan cel mare No. 35, unde se află și un birou de copiat acte.

TESTA

COMBATE DURERI DE CAP-MIGRENE NEVRALGII-DURERI DE DINȚI RĂCELI-GRIPĂ-JUNGHIURI

IN FARMACII ȘI DROGUERII

AVIZ

Pentru a evita aglomerațiile de Sâmbătă și Duminică Cinematograful Roxy anunță onor. clientelă că după cererea generală va prezenta numai în aceste 2 zile singurul film fala lumii

Un cântec străbate lumea

cu JOSEPH SCHMIDT

complectat cu Mikcy și Jurnal.

N.B.—Azi Joi și mâine Vineri va rula programul dublu Un cântec străbate lum a cu Joseph Schmidt și Revizorul de Gogol cu Szocke Szakal, Micky și Jurnal.

Dr. GANCEVICI

consultă

BOLI DE PIEPT

în str. Lăpușneanu No. 19 între orele 1—4 p. m.

Doctor Mendel Avram

Medic de Spital

Boli Chirurgicale, Boli de femei, Mamoș

str. I. C. Brătianu 120 (Etaj)

Vis-a-vis de Farmacia ...

ULTIMA ORĂ

Departamentul armatei încă a rămas vacant

După refuzul d-lui mareşal Presan - Chestiunea se va soluţiona astăzi

Bucureşti 31 — Dl. Victor Antonescu ministrul justiţiei, s'a dus ieri la Băceşti (Roman), însoţit de d. dr. Bărău, prefectul jud. Roman.

Ministrul justiţiei a înmânat d-lui mareşal Presan o scrisoare de la primul-ministru, şi a avut apoi o îndelungată convorbire cu marele militar.

D. mareşal Presan a refuzat să intre în guvern, arătând că doreşte să rămâe departe de luptele politice. In cursul anilor, d. mareşal a fost de multe ori solicitat să conducă departamentul armatei, însă n'a primit niciodată. Astfel, în două rânduri a refuzat pe Ionel Brătianu; iar acuma, recent, l-a refuzat şi pe d. mareşal Averescu

D. Victor Antonescu s'a înapoiat aseară în Bucureşti şi a adus d-lui Tătărescu la cunoştinţă rezultatul negativ al misiunei sale.

Care va fi soluţia?

E probabil că d. G. Tătărescă va lua, deocamdată, conducerea ministerului armatei, având ca subsecretar un ofiţer-general.

Pentru postul de subsecretar urmează a se alege între d-nii general Lăzărescu comandantul Corpului I sau general Florescu comandantul corpului III.

E probabil că d. general Uică va trece la comanda unui corp de armată.

D. Tătărescu va elabora un plan amănunţit de înzestrare şi reorganizare a armatei.

Scindarea ministerelor

Primul-ministru va fi primit astăzi în audienţă de Suveran.

Se va complecta vacanţa de la departamentul armatei şi totodată se va soluţiona scindarea ministerelor de instrucţie şi sănătate.

D. Al. Lapedatu va deveni ministru al Cultelor; iar d-l I. Nistor ministru al muncii.

D. dr. Angelescu va conduce instrucţia publică; iar d. dr. Costinescu ministerul sănătăţii.

*

Tot astăzi se va produce remanierea subsecretarilor de stat.

Probabil Vineri, d. Victor Slăvescu, ministrul finanţelor, pleacă la Paris, pentru a semna acordul cu creditorii.

*

La 14 Iunie se deschide sesiunea extraordinară a parlamentului şi va ţine cel puţin o lună, deoarece are de votat bugetul, diverse legi anexe, codul penal şi cîteva legi şcolare.

Intrevedere

D. Mareşal Averescu a avut ieri o lungă consfătuire cu d. C. Argetoianu.

Apoi s'a întâlnit cu d. Gheorghe Brătianu.

La Naţ.-ţărăniştl

Fruntaşii naţ-ţărăniştl, d-nii Mihalache, Maniu, Dr. Lupu, G. G. Mironescu etc. au avut aseară o consfătuire îndelungată.

D. Mirto a făcut ieri o lungă vizită la Cluj d-lui Vaida, pe care l-a pus în curent cu evenimentele dela Bucureşti. A urmat o consfătuire cu câţiva fruntaşi ardeleni.

Incidente la alegerile din Bucureşti

D. Dem. Dobrescu ameninţă cu revolverul

Bucureşti 31.— Cu prilejul alegerilor comunale de ieri, s'au produs unele incidente.

La Circumscripţia 27 de voi, în bulevardul Ferdinand, măcelarul Ciocea, agent averescan, a lovit pe naţ.-ţărănistul Niţescu. S'a produs o încăierare între două grupuri care au fost despărţite de poliţie.

*

La Circ. 37 s'a iscat un incident violent între candidatul liberal d. D. Anastasescu şi fruntaşul naţ-ţărărist d. Dem. Dobrescu fost primar. Au intervenit bande de agenţi şi s'a născut o încăerare.

La un moment dat, d. Dem. Dobrescu a scos revolverul şi a ameninţat că trage, deoarece se consideră în legitimă apărare.

A intervenit garda militară şi a calmat spiritele.

Impotriva cumulului

Situaţia femeilor funcţionare

Bucureşti 31. — In urma intervenţiei stăruitoare a tineretului liberal, guvernul a însărcinat o comisie în frunte cu d. C. Dimitriu fost ministru, să întocmească un nou proect de lege contra cumulului.

Comisia a întocmit un ante-proect care va fi examinat în Consiliul de Miniştri săptămâna viitoare. Apoi va fi depus în parlament şi votat în sesiunea extraordinară.

Ante-proectul conţine dispoziţii drastice. Se vor face excepţii numai pentru persoane care au dovedit merite cu totul speciale.

Un capitol special priveşte situaţia femeilor funcţionare care au soţi funcţionari. In anumite cazuri aceste femei vor fi scoase din slujbe.

Accident în strada Lăpuşneanu

— Un lucrător cade dela înălţime —

O nenorocire s'a înregistrat azi dimineaţă în localitate.

Tinichigiul Moise Avram din str Vântu 9, în etate de 50 ani, pe când lucra pe acoperişul imobilului Terenzi din str. Lăpuşneanu, a ameţit şi a căzut dela o înălţime de 25 metri.

Imediat a fost transportat la spitalul israelit, unde d. dr. I. Lazarovici-Botoşani, i-a dat primele îngrijiri.

Rănitul prezintă faţa complect desfigurată şi fractura şirei spinărei. El a rămas internat la spital în stare gravă.

Se dizolvă partidele în Bulgaria

Sofia 31.—După dizolvarea bruscă a grupării „Zveno", se va produce dizolvarea tuturor partidelor politice.

Vor fi suspendate şi ziarele oficioase de partid, rămânând să apară numai gazetele independente.

*

In curând se va produce o remaniere ministerială.

Se dă ca sigur numirea rectorului Universităţii din Sofia în postul de ministru al instrucţiei.

Guvernul Gheorghief procedează la severe economii bugetare.

Moartea unei artiste

Paris 31.—Ieri a încetat din viaţă, în urma unui atac de angină pectorală, cunoscuta artistă Marie Therese Pierrat.

Candidaţi la Bacalaureat!!
Examene de admitere etc.
La Libraria „Hachette"
a sosit
Istoria Românilor
(Rezumat)
intocmită de d-nii prof. Em. Diaconescu şi M. Galan
PREŢUL LEI 50.

Serbarea restauraţiei

Bucureşti 31 — Dl. Inculeţ ministru de interne, a avut ieri o consfătuire cu d. Sergiu Dimitriu secretar general, cu directorul Siguranţei; cu prefectul Capitalei şi cu comandantul jandarmeriei.

S'a discutat despre programul serbării Restauraţiei.

Alegere judeţeană

Caracal 31. — Ieri s'a făcut alegerea consiliului jud. Romanaţi. Rezultatul este următorul:

Liberalii 25,191 voturi.
Naţ.-ţărăniştii 11,132.
Coaliţia, georgişti, averescani, argeoanişti 7928.
Gogişti 4577.

Vizita la Iaşi

a unor ceferişti bucureşteni

Ceferiştii ieşeni aşteaptă pe Sâmbătă 2 Iunie pe colegii lor din Capitală: membri secţiei artistice a asociaţiei culturale şi sportive c. f. r. — Bucureşti în frunte cu d. director Alexandru Russ.

Oaspeţii vor sosi la ora 6 jum. p. m.

D. Romulus Ciugulescu, preşedintele casei culturale „A D. Xenopol" Iaşi, pregăteşte o primire moldovenească oaspeţilor.

Pe peron vor fi întâmpinaţi de colegii ieşeni.

Seara, la ora 9, va avea loc în sala „Phoenix" un concert dat de orchestra simfonică c. f. r, sub conducerea maestrului *C. Romanov*. In program: Rossini, Saint-Saens, Bizet Ceaikowsky, C. Romanov.

După concert, va avea loc o masă comună în localul „Stănică" din Piaţa Unirii.

Vor participa numeroşi ceferişti din inspecţia Iaşi.

A.

Atentat în Austria

Viena 31.— Pe linia Viena-Stamersdorf, a exploadat o bombă. Linia ferată a fost stricată.

Chestia Sovietelor

Geneva 31.—Ieri a avut loc o nouă conferinţă a d-lor Titulescu, Beneş şi Jeftici. Cei trei bărbaţi de stat vor lua în curând contact cu d. Litvinov,

In cercurile diplomatice se afirmă că, în timpul cel mai scurt, Mica Antantă va recunoaşte oficial regimul sovietic din Rusia.

Detaşaţi bonul din pag. I-a

Ştiri poliţieneşti

Un tînăr narcotizat şi jefuit la Copou

In apropierea grădinei „Vidraşcu" dela Copou, a fost găsit în nesimţire astă noapte, tânărul Mihai Moga din Fundacul Niţă 18. El a fost adus la comisia I-a, unde i s'au dat îngrijiri.

Revenindu-şi în fire, a povestit că a fost atacat de trei inşi necunoscuţi, care l-au maltratat şi l-au jefuit de toate obiectele ce le avea. Apoi i-au administrat un narcotic, pentruca faptul să nu poată fi descoperit imediat.

Se fac cercetări pentru identificarea jefuitorilor.

SPARGERE.—Prin găurirea unui perete al cârciumei d-lui Haim Finchelştein din strada A. Vlaicu 35, hoţi necunoscuţi s'au introdus în local, sustrăgând 50 sticle cu băuturi alcoolice etc.

— Din prăvălia „La cuibul păsărilor" din str. Ştefan cel Mare, doi pungaşi au furat aseară o duzină de cămăşi.

— Un alt furt de lenjuri s'a comis la d-na Ana Leib din str. I. C. Brătianu 69.

— Din casa d-lui Moise Dimet din str. Procopie 24, s'au furat 500 lei şi diverse lucruri.

— D-na Maria Gumă din str. Păcurari 4 a reclamat că un necunoscut i-a furat un geamantan cu obiecte preţioase.

— Câte un cal s'a furat d-lor I. Ciornei din str. Moviliţei 2 şi A. Apostol din str. Ciric 2. Rep.

Joia Verde

Serbătoarea catolică de astăzi. Serviciul dela episcopie. Procesiunea de străzi

Creştinii catolici au prăzmuit azi marea serbătoare „Joia verde".

Serviciul religios

In biserica Episcopiei catolice, preoţii şi poporănii au cetit liturghia de la ora 6 dimineaţă.

La ora 9 a avut loc liturghia pontificală celebrată de P. S. Monseniorul Mihai Robu, episcopul de Iaşi asistat de P. S. Gabor, pr. Piazza Trifoş, Şurgot, Romăno Anton, Romăno Dumitru şi Haussner.

Serviciul religios a fost oficiat în biserică şi apoi în curte sub baldachin, în faţa unui impresionant număr de credincioşi şi asistenţi.

Procesiunea

După terminarea slujbei, a vut loc o procesiune impresionantă pe străzile Ştefan cel Mare, Mârzescu, şi Cuza-Vodă până la institutul Notre-Dame de Sion.

In fruntea procesiunei a fost purtată crucea, înconjurată de o gardă de onoare şi de cler.

Au urmat apoi şcolile Notre-Dame, Patronajul domnişoarelor catolice, Cruciada Euharistică, Tineretul Italian, Asoc. tinerilor catolici „Sft. Gheorghe", Soc. Sft. Iosif, Soc. Studenţilor Orfelinatul Notre-Dame, Maicile şi apoi muzica militară şi publicul.

Garda de onoare era formată din câteva fetiţe dela Notre-Dame, îmbrăcate în costume de îngeraşi, cari aruncau tot timpul cu flori din coşuleţe pe cari le aveau în mâni.

La institutul Notre-Dame publicul s'a împrăştiat.

In localul şcoalei s'a organizat o frumoasă serbare.

z. dessmond

INFORMAŢIUNI

x *Oastea Domnului* — In catedrala metropolitană din Sibiu, a avut loc sfinţirea steagului „Oastei Domnului" din Iaşi.

Sfinţirea a fost făcută de P. S. S. arhiepiscopul Vasile Stan.

Steagul a fost dus de o delegaţie de 12 ostaşi, în frunte cu d-nii D. Cihodariu şi Ion Lazăr din Iaşi, la congresul general al „Oastei Domnului" ce a avut loc la Sibiu.

x Locuitorul Şt. Manea din cartierul Bogdan a fost condamnat de tribunal la 15 zile închisoare, pentru atentat la bunele moravuri. Fiind în ceartă cu o vecină, el a fugărit-o pe stradă într'un costum cu totul sumar.

Condamnatul a făcut apel.

x Firmele Moldo-Drog, Lido, Gritox şi Leon Grinberg din Bacău au reclamat parchetului ieşan pe reprezentantul lor din Iaşi anume M. Rabiner din str. Nicolinei 20.

Acesta e acuzat că şi-a însuşit o sumă de bani, rezultată din vânzarea produselor acestor firme.

S'a dispus o anchetă.

x *Cazul unui fotograf.*— Am relatat că d. Faibiş Bacal din str. Blondelor 11 a reclamat pe fotograful Zimer Silberman din str. Palat 66, arătând că acesta din urmă l-a sechestrat în atelier, pentrucă n'a vrut să i plătească o fotografie. In atelier clientul a fost lovit şi i s'a scos din buzunar costul fotografiei.

Poliţia stabilind exactitatea faptului, fotograful Silberman a fost trimis în judecată pentru sechestrare de persoană, furt şi lovire.

x Au fost înaintaţi parchetului spărgătorii Const. Soldan şi Const. Drulea din şos, Naţională. Aceştia au comis o spargere la colonia de muncă Galata şi la d. Ştefan Senber din Galata.

Ei au fost deferiţi cabinetului de instrucţie cu concluzii de arestare.

x **Inaugurare.** — Astăzi a avut loc inaugurarea magazinului de cafea „*Mondial*" din Piaţa Unirei, cu care ocazie s'a servit o copioasă gustare.

Intreaga asistenţă a admirat eleganţa noului magazin.

x Asupra viilor d-lui Melic Forşt, creditorii au pus conservator pe viticultorul Ilie Zaharia.

Acesta fiind însă împiedicat a-şi face datoria, s'a plâns consiliului de războiu, pentru ultraj şi lovire.

Eri consiliul şi-a declinat competinţa, în favoarea parchetului tribunalului ieşan.

x In faţa judecătoriei Ocol II Urban s'a judecat procesul intentat spărgătorului I. Popovici, arestat la Galata şi al soldatului Gh. Solnicov, dispărut, acuzaţi că au jefuit locuinţa d-lui dr. Hochman din str. Brătianu.

Ambii au fost condamnaţi la câte 2 ani închisoare.

V. Popovici a făcut ieri apel.

Bandă arestată

Bucureşti 31.— Poliţia a arestat ieri o bandă alcătuită din 5 inşi, în frunte cu Petre Pavel, care a dat peste 20 lovituri în Capitală, furând dela debite, bani şi produse C. A. M. în valoare de peste 500.000 lei.

Intensificarea

Incasărilor fiscale

Eri s'au adunat în cabinetul d-lui administrator financiar V. Tăutu, toţi perceptorii şi controlorii fiscali.

Ei au expus mersul încasărilor, arătând că acestea au crescut în ultima lună. S'a făcut apoi o verificare a gestiunei fiecărei percepţii, după care d. adm. financ. a dat instrucţiuni pentru intensificarea operaţiilor de încasare.

x Comandaţi clişeie la ziarul „Opinia".

ORA 1

Seletzki la comisia de anchetă

El a depus un memoriu

Buc. 31.— Bruno Seletzki a fost adus azi dimineaţă în secţiunea Camerii, în faţa comisiei parlamentare de anchetă.

La început a fost interogat d. general Amza-Ştefănescu.

Dl. Tilea l-a întrebat ce ştie despre comanda de focoase plătite cu 30 milioane lei la fabrica Skoda, în loc de 500 mii lei, cât ceruse pirotehnia noastră.

D. Amza Ştefănescu răspunde că nu poate face preciziuni. Apoi dă unele lămuriri cu privire la comanda de tunuri care nu mai sunt bune azi.

*

D. Bruno Seletzki, a depus un memoriu de 58 pagini, intitulat „Expozeu pentru comisia de anchetă parlamentară în afacerea Skoda-Seletzki".

După ce face istoricul cazului, Bruno Seletzki cere să fie scos dela Jilava, deoarece e nevinovat.

Intrucât memoriul trebuie examinat, audierea lui Seletzki va fi probabil amânată.

Situaţia subsecretarilor de stat

Buc. 31.—Se afirmă că în consiliul de miniştri de azi, toţi subsecretarii de stat îşi vor depune demisia Un ziar susţine că vor rămâne în guvern ca subsecretari numai d-nii Iuga, Mitiţă Constantinescu, Negură. Mavrodi şi Savel Rădulescu.

Azi după amează, d. Tătărescu, se va prezenta în audienţă la Suveran, pentru a soluţiona chestia ministerului armatei.

*

Dl. Vaida soseşte azi în Capitală. Se afirmă că d-sa avea o întrevedere cu d. Maniu, şi că fruntaşii ardeleni se vor împăca.

Comandantul vaporului „Durostor"

a fost asasinat?

Din Constanţa se anunţă că a intervenit o întorsătură senzaţională în cazul cpt. Virgil Manole comandantul vaporului Durostor.

După unele indicii, se crede că nu e vorba de o sinucidere, ci de o crimă.

Se fac cercetări pentru a se stabili dacă într'adevăr cpt. Manole a fost asasinat.

DIZERSE

— La Geneve, d. N. Titulescu a avut o întrevedere cu d. Litvinov. Apoi, d. Titulescu s'a întâlnit cu dtnii Jeftici şi Beneş.

Se afirmă că zilele acestea, Mica Antantă va recunoaşte Sovietele.

— La Forester Drive, lângă Londra, un avion francez s'a prăbuşit. Sînt doi morţi.

— Un groaznic incendiu a isbucnit la mina Tang-Hia din China.

32 minieri au murit în flacări.

— Din Washington se anunţă că pentru ziua de 4 Iunie s'a hotărât greva generală în industria textilă din Statele-Unite.

Astăzi se servesc gustări de
cafea turcească gratis
LA RENUMITUL MAGAZIN DE CAFEA La Paşa

DE INCHIRIAT casă în str. Curelari No. 6; 3 camere, apă, lumină, curte grădină.

Primăria Municipiului Iaşi
PUBLICAŢIE

Se aduce la cunoştinţa celor interesaţi că în ziua de 11 Iunie 1934 ora 11 d.m. se va ţine în localul acestei Primării din str. Alexendri No. 14, licitaţie publică pentru vânzarea parcelei No. 5, situată în Bulevardul C. A. Rosetti, în suprafaţă de de 363 m. p.

Licitaţia se va ţine în condiţiunile prevăzute de Legea Contabilităţei Publice, a regulamentului O. C. L. şi a normelor publicate în M. O. No. 127 din 1931 şi va începe de la 20 lei m. p.

Toate persoanele care vor lua parte la această licitaţie restrânsă vor depune pe lângă ofertă şi o garanţie de 5 la sută din valoarea sumei oferite.

Planul terenului se poate vedea în fiecare zi de lucru dela 8—12 în localul acestei Primării.

P. Preşedinte N. Stanciu
p. Secretar G-ral Gr. Carp
14961 30 Mai 1934

DOCTORUL
R. DAMSKER
Str. Ghica Vodă No. 44—46
MEDICINĂ INTRENĂ,
SIFILIS ŞI GENITO-URINARE
Diatermie şi băi de lumină
între 8—1 a. m. şi 3—7 p. m.

Primăria Municipiului Iaşi
PUBLICAŢIE

Comisiunea Interimară a Municipiului în şedinţa de la 18 Aprilie a. c., în vederea realizărei restanţelor din dări şi taxe datorite de locuitorii acestui oraş, şi pentru uşurarea contribuabililor care trebue neapărat să se pună la curent cu plata, a hotărât să se acorde **o reducere de 40 la sută tuturor contribuabililor Primăriei Municipiului Iaşi în restanţă cu dările şi taxele** —pentru datoriile din trecut **până la 1 Aprilie 1933** — dacă se achită integral datoria astfel redusă **până cel mai târziu la data de 1 Iulie 1934.**

In acest caz vor fi dispensaţi şi de dobânzile de întârziere.

Plata se va face direct la Cassa Percepţiei Municipale contra recipisei eliberată din chitanţierul asouche

Preş. Comis. Interimare
Osvald G. Racoviţă
Secretar G-ral, O. Breviman
10422 21 April 1934

Abonaţi-vă la „Opinia

BIBLIOTECA UNIVERSITĂȚII - IAȘI -

ANUL XXX No. 8133

ABONAMENTE
Lei 600 . . . . pe un an
„ 300 . . . . „ 6 luni
„ 150 . . . . „ 3 „

ATELIERELE TIPOGRAFICE
IAȘI. — STR. LĂPUȘNEANU 37

2 (doi) lei exemplarul

OPINIA

Ziar popular cotidian

SAMBATA 2 IUNIE 1934

Bon No. 7
PREMIU GRATUIT
OPINIA

Actualităţi politice

Să se pue limită precisă

între dictatură şi constituţionalism

După recenta criză politică, s'a afirmat, în cea mai bună logică, cum că guvernul a ieşit întărit. Nu aceiaş este părerea grupărilor care aşteptau moştenirea.

Depildă partidul averescan (care a avut atitudinea necontestată de stăpân al situaţiei), afirmă că... criza numai s'a amânat! Şi lasă a se înţelege că s'ar fi pus d-lui Tătărescu anumite condiţiuni... imposibil de împlinit. Deci criza s'ar redeschide după sesiunea extraordinară.

Preferăm să credem că aceste afirmaţiuni sînt mîngîieri de opoziţie, ale celor decepţionaţi.

Reţinem însă un lucru vădit:

Iacă s'a pus problema „între dictatură şi constituţionalism", soluţia încă nu s'a dat; şi problema se va mai pune!

Partidele vor trebui să mai susţie lupta pentru constituţionalism, şi deaceia au nevoe de forţă morală şi de un sprijin efectiv. De unde, acest sprijin? Dela masele cetăţeneşti; dela o opinie publică devenită conştientă.

Pentru acest sfârşit, trebue să se facă demarcaţiune categorică între dictatură şi constituţionalism. Adica, guvernările de partid să nu mai fie **dictaturi deghizate,** *ca până acum.*

Să se acorde un regim electoral care să înlăture haosul de astăzi; parlamentarismul să înceteze a fi un birou de înregistrare; să se instutie control serios, pentru stârpirea fraudelor. Practic şi imediat, să se renunţe la stare de asediu şi cenzură.

In acest fel, se va cunoaşte clar limita între constituţionalism şi dictatură. Şi se vor putea simţi efectele unui regim, faţă de altul,

Dacă nu se va face această demarcaţiune, nu ştim cât şi cum vor mai putea rezista partidele la asaltul dictaturei. Fiindcă nu va putea face deosebire între dictatură deghizată şi cea faţişă. Şi va da din umeri: ce-i una şi ce-i alta?

X.

INSEMNĂRI

Chestia celor 30 de milioane

La interogatoriul de ieri, luat lui Seletzki i comisiunea parlamentară de anchetă, s'a mai aflat un lucru, menit să lase gura apă tuturor amatorilor de afaceri din acelea ce se săvârşesc pe seama şi pe punga statului.

S'a aflat că Statul Român, a pătit 30 (trei zeci) *milioane* (m-i-l-i-o-a-n-e) lei, pe nişte focoase, fabricei Skoda, în loc să dea 500 de mii (cinci sute de *mii*) lei, cât ceruse, pirotehnia *noastră.*

Vreasăzică:

I: s'a dat de *60 de ori mai mult* (de şase zeci de ori... Nu ştiu cum par'că nu-ţi vine a crede... Par'că-i poveste...)

II Acest preţ exprimat în asemenea cifre astro omice, s'a plătit unei societăţi *streine,* (nu pirotehniei *noastre,* care cerusese numai 500 de mii de lei..)

Deci s'a făcut de două ori „greşală"... (...dacă asta mai poate intra în categoria greşelilor... După părerea noastră asta-i „greşală" dintre acelea pentru care românul, când e prins, îmbracă pyjama vărgată, cu tichiuţa la fel, şi se duce pe câtva timp să ia aer, la V căreşti)...

In definitiv, chestia n'a fost încă pusă la punct... Ce se ştie precis, e numai faptul în sine, faptul, clar şi verde, aruncat ţării în faţă, de-abia acum, pentru a-i arăta unde merg gologanii de pe impozite, de pe taxe, şi de pe toate angaralele, pe care, sub diferite forme, le ducem în spate. Restul, ad că motivele care i-au îndemnat pe cei în drept să procedeze astfel, sunt încă necunoscute...

...Unii spun că s'a dat mai mult la Skoda decât s'ar fi dat la noi, fiindcă cel care a încheiat transacţia din partea României, era un om de zahăr, pe cât de desinteresat, pe atâta de amabil, care şi-a zis: „Hai...! Treacă dela mine 29 de milioane şi jumătate, numai să nu zică „neamţul" că-s cârpănos"...

...Şi, i-a dat gologanii, pupându-l dulce pe omul cu oferta, şi rugându-l totodată să mai treacă prin România când mai are nevoie de ceva gologani... Ba încă, la plecare, cică i-ar mai fi dat un milion ori două (nu ştiu sigur) să aibă de birjă, şi pentru lustruitul ghetelor...

...Asta spun unii...

...Şi, culmea domnule (suntem o ţară de cinici pe semne...) *nimenea nu-i crede!...*

Alexandru Pogonat

O tradiţie interesantă

la curtea Olandei

Conform unui vechi obicei olandez, prima scrumbie ce se prinde la începerea fiecărui sezon anual, se trimite reginei. Zilele trecute a început această campanie şi prima scrumbie a fost prinsă la Amsterdam de pescarul Vanderberg.

Scrumbia a fost adusă la curtea regală şi suverana, după cum cere tradiţia, a mâncat-o în faţa grupului de pescari care i-a oferit darul şi în faţa unui public numeros care asistă la această scenă. Obiceiul susţine că prin atenţia augustă a reginei recolta de scrumbii va fi bogată.

Reîntoarcerea Habsburgilor

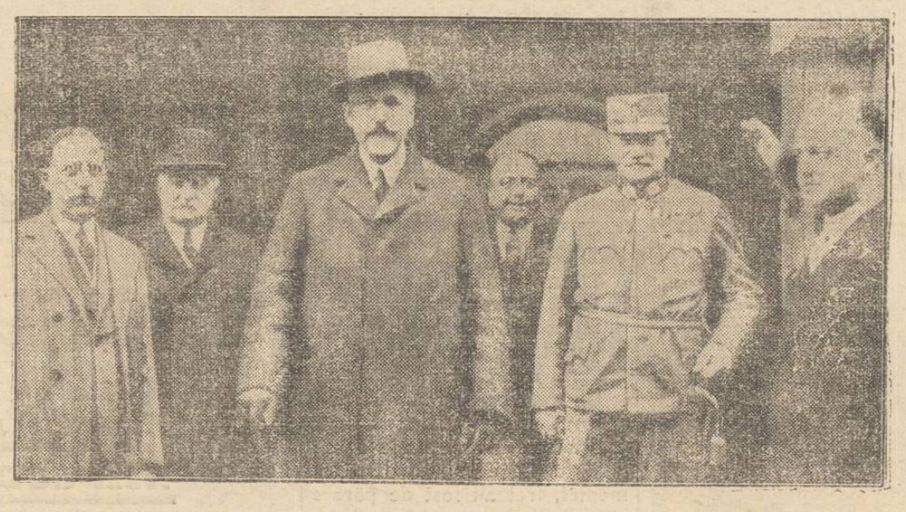

Am anunţat că zilele trecute arhiducele Eugen de Habsburg s'a reîntors în Austria, după 15 ani de absenţă.

Arhiducele (în mijloc) a fost primit la Viena de ministrul austriac al armatei (în uniformă militară) şi de numeroşi prietini.

DIN TOATA LUMEA

Străzi de bumbac. —Ziarele engleze relatează că în regiunea Lancashire s'au făcut câteva străzi de bumbac. Aceaste drumuri foarte netede servesc în special pentru cursele de automobile.

Interesant este că aceste străzile au costat mai ieftin de cât celelalte lucrate din materialul obişnuit. Cauza este că marii producători de bumbac din Australia, negăsind cumpărători pentru cantităţile imense, le-au vândut cu preţuri derizorii ministerului englez de comunicaţii. Bumbacul după formula unui chimist, a fost combinat cu nisip şi a servit astfel admirabil la pavarea şoselelor de la Lancashire.

Aceste auto-străzi sânt cele mai bune din lume. Şi în orice caz, e de preferat desigur ca bumbacul să folosească la construirea şoselelor, de cât să fie aruncat în mare, ca cerealele şi cafeaua.

•

Solidaritate feminină. - Un caz interesant, care dovedeşte solidaritatea sexului frumos, s'a întâmplat la Cincinnate, în Statele-Unite.

Muzicantul Guersman promisese că se va căsători cu şase fete. La urmă însă, s'a însurat cu altă domnişoară mai bogată. Fetele înşelate au aflat şi au comunicat nevestei cum au decurs faptele.

Femeia s'a solidarizat cu congenerile ei şi a divorţat imediat. Apoi de comun acord au hotărât ca Guersman să se căsătorească cu fata căreia i-a făcut prima promisiune. Bărbatul, ameninţat cu o acţiune în justiţie şi cu un scandal public care i-ar fi putut periclita cariera, a trebuit să se supuie. Şi vrând nevrând s'a însurat cu prima lui iubită.

Nevasta divorsată, pentru actul rar de solidaritate, a fost frumos răsplătită de unul din cele mai mari cluburi feministe din America.

•

O răzbunare curioasă. - Un proces ciudat s'a judecat la Triest. Un anume Gilar furase câţiva peşti de la negustorul Aducci. Acesta, descoperind faptul, l-a prins pe hoţ şi l-a ţinut sechestrat în casă timp de 14 zile. In tot acest interval, hoţul a fost obligat să mânânce numai un singur fel de peşte, gătit cu multă sare şi mult piper.

Ameninţat cu bătaia, el a fost nevoit să consume toată ziua din acea mâncare neplăcută. As fel a mâncat peste 40 kilograme peşte, până când i s'a făcut rău şi s'a îmbolnăvit.

Cazul a ajuns apoi în faţa justiţiei şi ambii vinovaţi au fost pedepsiţi cu câte o lună închisoare: primul pentru furt şi al doilea pentru sechestrare şi maltratare.

Clubul accidentelor.—La New-York s'a înfiinţat o nouă ligă originală, denumită „clubul accidentelor". Din acest club fac parte numeroase persoane, care au avut diverse accidente de tren, automobil, avion, etc.

Preşedintele ligii este un fost aviator Eddy Wark, care suferit peste 60 accidente, având corpul plin de cicatrice şi vânătăi. Scopul clubului este de a intreprinde o mare acţiune prin conferinţi şi broşuri, spre a învăţa publicul cum trebuie să se ferească de accidente.

Va fi băeat sau fată?

O metodă de a se afla sexul copilului înainte de naştere

Va fi băeat, sau va fi fată? E o veche întrebare pe care şi-o pun deobicei toţi părinţii în aşteptarea unui fericit eveniment. Această curiozitate vine acum s'o satisfacă un renumit medic Alfredo P. Giangiobbe din Buenos Aires (Argentina), care susţine că a descoperit o metodă sigură pentru a se stabili sexul copilului înainte de naştere. Acest specialist a lansat următoarea teorie:

Fiecare femeie are perioade consecutive, când poartă hormoni feminini, sau hormoni masculini. Sexul copilului depinde de perioada în care are loc actul zămislirii. Dacă acest act se produce în epoca hormonilor feminini, copilul va fi o fetiţă. Şi dimpotrivă, va fi băeat, dacă femeia se află în perioada hormonilor masculini.

Bazat pe această teorie, medicul Giangiobbe a făcut un preparat, cu ajutorul căruia s'ar putea afla sexul. Acest preparat e combinat din sânge de copii născuţi morţi, cu anumite substanţe chimice. Preparatul se unge pe pielea viitoarei mame şi reacţiunea provocată va da rezultatul dorit. Medicul cunoscător, examinând locul respectiv de pe piele, va putea spune cu certitudine sexul copilului în formaţiune.

Doctorul Giangiobbe afirmă că a făcut până acum sute de experienţe şi toate au dat rezultate absolut precise. Dacă metoda e într'adevăr atât de precisă, atunci părinţii îşi vor putea satisface de acum înainte curiozitatea lor. Iar mamele vor putea şti dacă trebuie să pregătească rochiţe roze sau albastre...

Să înceteze

şicanele la cinematografe

Asistăm de un timp incoace, la un spectacol ce dezminte cea mai elementară noţiune de civilizaţie.

Spectatorii din sălile de cinematografe sunt zilnic indispuşi şi cercetaţi de funcţionarii fiscului şi ai gărzei financiare, asistaţi de sergenţi de stradă.

Publicul se duce la cinematograf să uite o clipă lumea aceasta plină de mizerii şi în loc de frumos, visare şi iluzii, întâmpină dificultăţi şi ameninţări.

Domnule Director financiar, moldovenii paşnici ai Iaşului nu pot suporta mai departe această umilinţă şi vă roagă respectuos să bine-voiţi a dispune să înceteze sistemul inaugurat.

Şi pentru a repara degradarea la care s'a ajuns, dorim a ne preciza:

In baza cărei puteri legale aţi ordonat măsuri de grozăvie fiscală la cinematografe?

Cum aţi înţeles să aplicaţi penultimul aliniat de sub art. 22 din legea pt. aşezarea impozitelor asupra spectacolelor publice din 14 Aprilie 1933?

De ce a-ţi luat măsuri—în plus—afară de lege?

De ce Dvs. personal, şefii de serviciu ai directoratului cu familiile, D-nii Administratori financiari, controlori, şefi de secţii şi servicii, impiegaţi şi paraimpiegaţi etc. intraţi în sălile de spectacol, fără a plăti?

In baza cărei noţiuni de cultură şi civilizaţie aţi interzis cinematografelor să permită intrarea liberă la spectacole a gazetarilor şi a unui număr de studenţi saraci?

In nici o ţară de pe glob nu există o atare măsură

Ce raţiune de ordin economico-financiar a determinat măsurile luate?

Dacă e vorba de fraudă de ce depildă nu aţi luat măsuri să fie păzite cu santinele negre organele fiscale însărcinate cu impunerile?

Avem multe întrebări de pus. Cu fruntea sus, le vom pune, pentru a se face deplină lumină.

Stelian Călin

Un scriitor bucovinean

conferenţiază la Iaşi

„Actualitatea lui Dostoevschi" este titlul conferinţei pe care d. Iulian Vesper scriitorul bucovinean, o va ţine în Aula Universităţii în ziua de 2 Iunie ora 8 şi jum. seara.

D. Iulian Vesper, deşi tinăr încă, a desfăşurat o activitate literară şi esseistică, ce l'a plasat în fruntea mişcării literare a Bucovinei. Ca şi d. Petru Maroliu, adept al descentralizării culturale, dsa cu entuziasmul şi pregătirea de care se bucură, a ridicat această provincie la rangul de primă provincie literară.

Activitatea d-lui Iulian Vesper meritorie şi recunoscută în unanimitate de critică şi presa literară, se conturează în jurul poeziei şi esseului în primul rând, apoi ca director al editurii „Iconar" şi conferinţear. Cele două volume de poezii: „Echinox în Odăjdii" apărut în „Iconar" şi „Nopţi în Aquitania", sub tipar, aduc o notă nouă şi evidenţează cu prisosinţă talentul şi sensibilitatea sa.

Poezia d-lui Iulian Vesper are ceva impresionant de sincer şi melodia versului e ca o algă sonoră în duiumul de curenţi marini.

Endimion cu lira sub cerul unui vers
chemă agestru seara cu palmele'n forate
Heraizi în alveole deschid un univers
şi-l vând lampadoforii pe-o drahmă în cetate.
(Prolog)

Activitatea dela „Iconar" are un senz mai mare decât faptul în sine ci mai bine de douăzeci de autori şi-au tipărit lucrările lor la această editură.

D. Iulian Vesper a dat un înţeles înalt şi nou culturii provinciale şi a precizat necesitatea manifestării ei oriunde şi nu numai în „Metropola culturală" cum s'au grăbit unii să boteze capitala noastră politică, ignorând bine înţeles bălăriile dela centru ca şi dela periferie.

Soc. Stud. în Litere şi Filosofie prin Preşedintele ei d. Petrea Ciureanu, harnicul organizator al unui interesant şi binevenit ciclu de conferinţe, invitând pe d. Iulian Vesper să conferinţeze în această cetate de veche tradiţie culturală a Iaşilor, a înfăptuit cel dintâi pas spre cimentarea sufletelor tinere, aici, pe acest prag de lumină şi seninătate.

IREN MICLEA

Citiţi în pag. 4-a
Ultima oră

Cronica cinematografică

Filmele curente

„Tunelul" etc.

Intre două operete, dintre care una cu un mare cântăreţ şi a doua cu o vestită subretă am văzut scenariul făcut după romanul lui *B. Kellerman:* „Tunelul".

Cele două operete, rulează, prima *la Trianon* şi a doua la *Sidoli.* Iar *„Tunelul"* la *Phoenix.*

Dacă opereta americană de la *Sidoli* prezintă ca punct de atracţie, faima ce şi-a creat (în Europa încă!) *Lilian Harvey,* cealaltă operetă, (de la *Trianon)* de esenţă vieneză, ne recomandă un nume nou, un tenor înzestrat cu material vocal excepţional şi menit să înlocuiască—cel puţin în film, pe faimosul *Richard Tauber,* al cărui timbru nu mai păstrează puritatea corespunzătoare sau cerută, de exigenţele microfonului. Aşa că, despre *Ernst Groh,* judecând după filmul de debut, se poate spune, nu numai că posedă material vocal extraordinar, dar că e şi pe cale de a deveni un maestru cântăreţ în genul predecesorului mai sus amintit.

Faptul, că alături de dinsul se produce (cu mult succes de ilaritate) *Paul Kemp,* nu este o noutate. Ne amintim doar cu toţii, că acest excelent comic cu admirabile resurse atât pentru genul buf cât şi pentru roluri de caracter, l'a secundat tot atât de strălucit şi pe *Kiepura.* Dincolo, în rol de simplu impresar, aici în acel de colaborator, compozitor şi amic. Detalii fără importanţă desigur, pentru spectator, dar de mare interes pentru artist, ele dându'i prilejul etalării unor noi însuşiri, cu momente comice de gradaţie şi crescendo cu adevărat chaplineiane. Aşa-că, pe deoparte glasul captivant al starului in devenire—*Ernst Groh,* pe de alta comicul contaminant al lui *Paul Kemp* şi amândouă în cadrul unor plein-airuri încântătoare, concură la realizarea unui divertisment de neobişnuită calitate.

Iar între aceste operete, am văzut, cum am spus la „Phoenix", *„Tunelul".*

Când a apărut, prin 1913, romanul lui *Kellerman,* a fost o senzaţie extrem de răsunătoare, chiar pentru epoca antebelică, încă neîntinată de reclamă deşănţată, de câtă-va vreme din ce în ce mai uzitată. Deşi, pe atunci nu era introdus sistemul (după noi, prea băcănesc) al laudelor superlative, totuşi răsunetul *„Tunelului"*, a fost, cum am spus, o senzaţie. Nu era om mai subţire (sau cu pretenţii de) să nu fi cetit cartea şi nu era familie în care unul din membri să nu fi căpătat în dar (de Crăciun sau onomastică) *„der Tunnel".* Aşa că nu e de mirare că exemplarul ce l'am căpătat atunci, în Decembrie 1913, poartă adnotaţia: 100 000. Atunci! Dar în cele două decenii, scurse 'ntre timp? Există oare ţară 'n lume, în limba căreia să nu fi apărut, între timp, această minunată operă de imaginaţie?

Cum de n'a tentat însă, *„Tunelul"* până acum pe scenariştii? Noi credem, că piedica mare a fost tocmai complicaţia tehnică, care, dacă nu este în proporţii grandioase redată, nu poate da iluzia măreţiei şi a masivităţii (dacă ne putem exprima astfel) ce respiră din paginile creaţiei monumentale a lui *Kellerman.* In faza actuală însă, a filmului sonor, când pare-se, că nu mai există nici-o dificultate insurmontabilă, opera aceasta extrem de impunătoare, nu numai ca concepţie inginerească, dar şi ca o oglindire *sinoptică* a capitalizmului, a găsit o realizare extrem de impresionantă.

Ceva mai mult. Deşi filmul nu este decât o simplă schiţare de motive, *după „der Tunnel"*, dar această jalonare este mai mult decât suficientă, pentru a da spectatorului nu numai un şir de scene extrem de instructive şi emoţionante, (prin calibrul aparatajului tehnic şi a figuraţiei umane) dar se relieează foarte pregnant şi *ideea dominantă,* azi mult mai actuală decât la începutul veacului, (în 1913) când a apărut romanul. Spectatorul filmului sesizează azi mult mai repede fenomenul capital: lupta fără scrupule a capitalizmului vorace, când interesele sale—în acet caz vitale, îi sunt ameninţate.

Infăptuirea operei măreţe, ieşită din concepţia unui intelect genial, ar fi însemnat desigur un progres inimaginabil pentru omenire.

In acelaş timp însă, ar fi distrus, d'un coup, toată activitatea inter-şi transoceanică. Şi atunci, companiile de vapoare, pot ele rămâne indiferente? Desigur că nu. Ci prin unul din directorii lor, caută —şi găsesc, mâna criminală, care dinamitează opera, tocmai când era aproape de realizare. Aceasta în roman. In film, desigur că lucrurile se atenuează, mergând această îndulcire până la un quasi happy-end.

Cu toate acestea, realizarea tehnică e de proporţii extraordinare şi interpretarea celor doi antagonişti — geniul creator, *Allan,* prin *Paul Hartman* şi geniul distinctiv, director *Woolf* prin *Gustav Grûndgens,* ating culmi ameţitoare ale artei dramatice.

Mai ales credinţa, fanatică a creatorului în opera sa, îmbinată cu dragoste neţărmurită pentru tovarăşii săi de trudă, este atât de zguduitor redată de *Paul Hartman,* încât simţi o elementară răscolire, contrăind scenele extrem de dramatice ale conflictului.

Cei ce-au citit romanul, vor vedea capitole de realizare tehnică minunată. Iar cei ce încă nu l'am cetit, cu atât mai mult vor găsi imboldul de a cunoaşte în totul această epocală scriere, ce a găsit răsunet la milioane de cititori—în toată lumea, vestitul *„der Tunnel"* al lui *Bernhard Kellermann.* W.

Raidul aviatic

împrejurul Rominiei, a fost complect efectuat numai de pilotul C. Cantacuzino-Bâzu, care astfel a obţinut cupa „Ionel Ghica".

— CEAIUL PENTRU SLĂBIT —

Dr. ERNST RICHTER

contra obesităţii, îngrijeşte reîmprospătarea sângelui, face corpul svelt şi sprinten

Pachetul Lei 90
Extraconcentrat „ 110

La farmacii şi droguerii.

Ceaiul pentru slăbit Dr. ERNST RICHTER

Epilepticilor Nervoşilor

Prafurile Cassarini sunt cele mai eficace în toate cazurile de epilepsie, neurastenie şi în toate boalele nervoase.

POLVERI CASSARINI

SALA PHOENIX

Sâmbătă 2 Iunie 1934 ora 9 seara

Asociaţia Culturală Sportivă C. F. R.

sub preşedinţia d-lui C. MEREUŢĂ Director G-ral c. f. r.

SECŢIA ARTISTICĂ MUZICALĂ sub preşedinţia d-lui Director Superior AL. RUSS

CONCERT dat de orchestra simfonică cfr. sub conducerea maestrului *C. ROMANOV*

Bilcele la Braşcu.

Cadouri pentru nunţ, practice, elegante, eftine, la

CRISTAL

Str. Cuza Vodă 83

GÂNDACII VĂ PRODUC NEPLĂCERI?

Presăraţi peste tot **„PUSTOL"**

ŞOBOLANII VĂ NIMICESC TOTUL?

Distrugeţi-i cu **„BINICID"**

Stabilimentele industriale *Moskowits S. A. Oradea*

De vânz. la farmacii, drogherii, sau prăvălii de specialitate.

Fabrica de cherestea WAISMAN S. I. N. C.

PARCHETE DE STEJAR

neîntrecute în execuţie şi calitate

PREŢURI EXTREM DE AVANTAJOASE

Mare depozit de cherestea, esenţe tari şi moi

Fabrică de obezi cu bate. Fag aburit. Uscătorie specială. Materiale lemnoase pentru rotărie.

Materiale pentru dogari.

DEPOZIT DE LEMNE DE FOC

Iaşi, Şoseaua Moara de Foc No, 18—28

Telefon 271—272

BĂILE

VATRA DORNEI

(altitudine 804 m.) pentru boli de inimă (Hypertensiune, Arterioscleroză), boli de femei, Reumatism Gută. Băi de acid carbonic, feruginoase (Stahlbader), nămol, hidroterapie, mecanoterapie (Zander-Herz).

Cura complectă începând de la Lei 7.500.

Hoteluri: „Balnear" „Traian" şi altele de I rang.

Cinema, Muzică militară, Teniss, Plaje, Excursiuni, etc.

Sezon 1 Iunie-30 Sept. Taxe de băi reduse în lunile Iunie şi Sept. Reducere pe c.f.r. 50% Informaţiuni şi prospecte gratuite prin Comisia Balneară Vatra-Dornei şi la toate Birourile de Voiaj iar pentru cura complectă la administraţia Hotelului „Traian".

PRACTICANT de birou se caută la administraţia ziarului „Opinia". A se prezenta cu oferte scrise, indicând adresa

RĂCEALĂ, DUREREI DE DINŢI, Dureri REUMATICE alină

JAWOL

Cinematograful Phoenix

prezintă astăzi cu 15, 10 8 lei 2 mari succese

Un program fenomenal

TUNELUL

Grandios film de mare montare după Bernhard Kellerman cu Paul Hartman şi Elga Brink

Apoi minunea secolului

KING-KONG

de Edgar Wallace

Complectare: Silly Symphonie

DOCTOR

D. Brănişteanu

Asistent Universitar — Medic de Spital —

Boli interne

Roentgen-Diagnostic

Consult: 2-5 şi după rendez-vous. Str. V. Conta 18

EU intrebuinţez numai apa de Cologne **extase**

Eau de Cologne **extase**

un produs desăvârşit un parfum modern!

PRODUS DE PARFUMERIE NORTIER

Cinema SIDOLI

ASTĂZI

Delicioasa comedie muzicală

Slăbiciunea mea

cu gingaşa şi adorabila subretă

LILIAN HARWEY

Al doilea film

Judecătorul mascat

cu GEORGE OBRIEN

Un film de aventuri unic în genul său.

Complectare:

Jurnal sonor Paramount

DOCTOR

Corneliu Stoian

Genito-urinare, sifilis, venerice

Consultaţii 4—7

strada I. C. Brătianu 53

Băile Felix

lângă Oradea

CELE MAI { EFTINE BUNE CURATIVE

Pensiune complectă:

Locuinţă, mâncare, (eventual dietică) şi baie:

Luna Mai de la 80 la 160 lei zilnic.

Luna Iunie de la 90 la 180 lei zilnic

Lunile Iulie şi August dela 100 lei la 200 lei zilnic.

DESCHISE INTREG ANUL!

Reducere 50% pe c. f. r. în tot cursul anului.

DISTRACŢII DIFERITE:

Băi de strand, tenis, fiecare seară dans, bibliotecă etc.

DOCTORUL

P. DAMSKER

Str. Ghica Vodă No. 44—46

MEDICINĂ INTRENĂ, SIFILIS ŞI GENITO-URINARE

Diatermie şi băi de lumină

între 8—1 a. m. şi 3—7 p. m.

Un alt monstru
în marea Mediterană

Vaporul englez „Klatter", reîntors în patrie dintr'un voiaj făcut în Egipt, a adus o ştire senzaţională. Echipajul şi mai mulţi călători au declarat că au văzut în marea Mediterană un animal de o mărime extraordinară.

Monstrul avea un cap enorm şi când s'a întins de câteva ori, a provocat valuri uriaşe, care au ajuns până la vapor, deşi era vorba de o distanţă considerabilă. Marinarii au tras câteva focuri de armă, dar namila a dispărut repede în apă şi n'a mai ieşit la suprafaţă.

In urma acestei ştiri, s'a propus să se facă o expediţie specială pentru căutarea noului monstru din marea Mediterană.

Mort, 18 zile
Cazul ciudat din America

In localitatea Harbour din Statele-Unite s'a întâmplat următorul caz curios:

Un anume Thomas Taylor, suferind de o boală ciudată, căzuse într'un profund somn letargic. La consultul de patru medici, trei au fost de părere că bolnavul a sucombat şi numai unul a susţinut că e vorba de o moarte aparentă. Legea oprind să se întocmească actul de deces dacă un doctor se împotriveşte, înmormântarea a fost amânată. Şi timp de 18 zile, pacientul a fost considerat mort, iar medicii îşi băteau joc de coegul lor încăpăţinat.

Aceasta însă a râs la urmă mai bine de ceilalţi. Fiindcă după 18 zile, bolnavul s'a trezit din somnul letargic şi astăzi e perfect sănătos. După afirmaţia medicilor, acesta este cel mai lung caz de moarte aparentă.

MÂNE SEARĂ

Concertul baritonului Mircea Gârcineanu
la Teatrul Naţional

Mâine seară la Teatrul Naţional concertează baritonul Mircea Gârcineanu.

Concertistul este o figură populară a Iaşului de după război,—d. Mircea Gârcineanu este încă tânăr, dar în oraşul acesta până în prezent n'a luat contact cu publicul, de pe scena unui teatru.

Prieteni vechi, l-am invitat să ne vorbească despre cariera artistică.

Darul lui Dumnezeu

— „Incă din liceu, în corurile şcolare vocea mea se pare că eşia în relief. Fapt care mi-a atras poveţile cunoscătorilor să nu neglijez „darul lui Dumnezeu".

Primele noţiuni serioase le-am obţinut dela un original profesor basarabean, Zaharof, — astăzi decedat.

Am continuat studiile la Conservatarul din Iaşi cu regretatul Enrico Mezetti şi le-am terminat la Academeia de Muzică din Bucureşti cu maestrul George Folescu".

Succese în Europa

— „Studiile în perfecţionare le-am făcut timp de 4 ani la Viena cu celebra fostă cântăreaţă la opera de Stat din Capitala Austriei, d-na Rita Kury.

Ulterior acestor studii a fost admiterea mea a o probă de scenă la opera de Stat vieneză, — consacrare la care râvnesc zadarnic toţ cântăreţii străini.

Audiţii am dat cu deosebit succes la opera din Paris".

In ţară

— „Am fost nevoit să mă reintorc pentru moment în ţară deoarece n'am putut obţine ca *străin* nici un fel de angajament, la vre-o operă de Stat sau privată.

In ţară am dat un prim concert la Bucureşti, la Fundaţia „Dalles".

Timpurile critice, atât pentru cântăreţii străini, cât şi pentru cei din ţara noastră, m'au silit pentru moment să nu-mi fac proecte de viitor".

•

Intreaga critică muzioală a ziarelor bucureştene a marcat concertul baritonului concetăţean Mircea Gârcineanu, ca un autentic eveniment.

Scontăm că d-sa va cuceri mâine seară şi pe ieşeni, cu glasul său.

Mâine seară, la Teatrul Naţional.

Pe ru Grancea

BIBLIOGRAFIE

„Cataclismul anului 2000"
de Dorina Ienciu

Dorina V. Ienciu. „Cataclismul anului 2000". Ed. Pavel Suru 1933.

Cu o bogată imaginaţie, autoarea zugrăveşte o lume asupra căreia gândul se destramă uimit. Viitorimea dincolo de cumile civilizaţiei, se năzare sub pana d-nei Dorina V. Ienciu înrudită cu neastâmpărul necunoscut încă al celorlalte planete.

O lume nouă, spiritualizată până la paroxism îţi pare că se apropie de dumnezeire, purtată pe vânturile ideologiei de mireasma unei simţiri cu totul străină de zilele noastre. Parcă nici moartea nu mai are tărie în faţa acestei ciudate apropieri de frământarea constelaţiilor.

Pământul nu mai e un punct în haos, ci un focar de lumină în stare să cârmuiască drumul astrelor.

Cartea d-nei Dorina V. Ienciu rămâne o lucrare vrednică de cinstire, îmbibată de simţire şi de originalitate.

A. Iabobescu

24 slujbaşi arestaţi
pentru fraude la c. f. r.

Am relatat fraudele săvârşite la secţia de întreţinere c. f. r. din Turda, din care cauză s'a sinucis inginerul Görö.

Ancheta făcută a stabilit că fraudele erau mai mari decât s'a crezut în primul moment.

S'au lansat mandate de arestare contra 24 funcţionar de la secţia c. f. r. din Turda. Slujbaşii respectivi au fost arestaţi ieri.

x Bonurile de premii se prschimbă în fiecare zi de la 8-12 dim. la administraţia ziarului „Opinia".

Cînd nu purtăm pălării
O boală curioasă de piele

O interesantă observaţie medicală:

La clinica d-lui profesor dr. Mironescu, s'au perindat mai mulţi tineri, plângându-se de mari dureri de cap.

Cercetând cazurile, distinsul specialist constată repede la toţi acelaşi erupţiuni, ale unei boli de piele pe cap. Aceiaş boală.

Cercetând mai de aproape lucrurile, d. profesor dr. Mironescu stabili cauza. Boala aceasta de piele, provine din faptul că tinerii din cochetărie, nu poartă pălării şi îşi expun capul la arşiţa prea mare a soarelui şi la toate intemperiile.

Toţi pacienţii, ce-i drept, au fost repede vindecaţi, dar se mai găsesc încă sub observaţia profesorului.

DAN

x **Contra durerilor musculare, articulare, sciatice** de natură reumatică sau gutoasă, **intrebuinţaţi Frantzbrandvein Metoformic Dr. Ratianu** aprobat de Consiliul Sanitar Superior. Alină durerile redând buna dispoziţie. Depozit Farmacia Dr. Ratianu Iaşi, Cuza Vodă 48.

O lămurire
a Serviciului sanitar

Relativ la o reclamaţiune publicată în ziar, Serviciul sanitar al oraşului ne comunică:

1). Nu există nici un proces verbal de contravenţie dresat de Agenţii Sanitari, care să fi fost trimis la Serviciul nostru; cu atât mai puţin nu există contravenţie sancţionată pe baza acelor dresate de Agenţii Sanitari.

2). Mai mult; dela 1 Ianuarie 1934 şi până astăzi nici un locuitor din Circ. V n'a fost dat în judecată ca contravenient la Legea Sanitară.

3) Am constatat din contra că, personalul sanitar al acelei Circumscripţii în frunte cu Medicul Circ. dau dovadă de cel mai larg simţământ de omenie, căutând să obţină dela cetăţeni, acum ca şi în trecut, prin sfat, realizarea măsurilor de ordin sanitar necesare.

4) Cazul la care vă referiţi D-vs. ne este cunoscut şi nouă încă de acum câţi-va ani şi a fost dezbătut în Consiliul de Igienă încă din anul 1932.

Sper că datele de mai sus sunt destul de lămuritoare pentru a arăta că s'a procedat aşa cum prevede legea.

Medic şef al Municipiului Iaşi.
Dr. Cădere

Ura! Ura! Frumuseţea
Deviză izbânditoare
Poezia, arta, tinereţea.
Cer, Crema de lăcrămioare.

COMPLECTAREA conductei Timişeşti

Primăria com. Iaşi a cerut Ministerului Domeniilor dreptul de servitute pentru o fâşie de teren din com. Buda Jud. Roman, unde se va instala o conductă de apă.

Lucrările urmează să înceapă imediat, sub supravegherea d-lui Ing. Antistescu, şeful serviciului Apelor depe lângă Municipiul Iaşi.

Tuburile, dealtfel au şi fost aduse şi încercate la presiune. Urmează ca montarea să înceapă peste câteva zile şi dacă lucrările vor merge normal, în cel mult o lună şi jumătate lucrarea va fi terminată.

INFORMAŢIUNI

x D. dr. C. Tănăsescu, medicul şef al Capitalei, soseşte Vineri în localitate.

x D-nii profesori d-ri Mironescu şi Dimitriu-Borca au plecat aseară la Slănic, în vederea deschiderii sezonului de băi.

x Asociaţia generală a profesorilor secundari a hotărât convocarea congresului extraordinar, imediat după deschiderea parlamentului.

x PAPA PIUS împlineşte astăzi 77 ani şi 12 ani şi 4 luni de pontificat. Cu acest prilej va avea loc o serbătorire la Vatican.

x D. maior Gh. Berescu a fost numit prefect al judeţului Cetatea-Albă, în locul devenit vacant prin numirea d-lui col. Stăncescu, în postul de director al siguranţei generale.

x Mitropolia Moldovei-Iaşi a cerut Epitropiei Sf. Spiridon ca să se doneze materialul necesar pentru întărirea te eliei bisericei Schitului Ţibucani, jud. Neamţ, întrucât e foarte slăbită.

Epitropia a aprobat.

x *Comitetul Asociaţiei Creştine a Femeilor* anunţă pe D-nele şi D-rele membre că Marţi 5 Iunie, ora 4 p. m. va avea loc adunarea generală anuală la sediul Asociaţiei. Ordinea zilei cuprinde: Darea de seamă a activităţii anului trecut şi descărcarea gestiunii.

Atât membrele Asociaţiei cât şi persoanele care se interesează, sânt rugate a lua parte.

Alt elev vrea să se sinucidă
aruncîndu-se în mare

O dramatică încercare de sinucidere s'a înregistrat ieri la Constanţa.

Tânărul Vasile Alexievici, elev al liceului „Dragoş Vodă" din Cimpulung (Bucovina), s'a aruncat în mare, dar a fost salvat la timp de un barcagiu.

Elevul a fugit de acasă, deoarece era ameninţat să rămâie repetent. El vroia să plece cu un vapor în streinătate, dar neisbutind, a recurs la gestul disperat.

Şi o funcţionară la Botoşani

Altă tentativă de sinucidere s'a produs ieri la Botoşani.

D-ra Aurelia Aztzberger, în etate de 22 ani, funcţionară la primăria Botoşani, a înghiţit o cantitate de sodă caustică. Ea a fost dusă la spital în stare gravă.

Cauza actului funest ar fi o neplăcere sentimentală provocată de prietinul sinucigaşei care ar fi refuzat s'o ia în căsătorie.

x **Conferinţă.**—Sâmbătă 2 Iunie a. c. ora 5 jum. p. m. va avea loc în Aula Universităţii interesanta Conferinţă a d-lui Prof. Univ. Brechet despre *„Mihail Eminescu Naţionalist"*.

Această conferinţă face parte din ciclul organizat de Cercul Studenţesc Ieşan, „Mihail Eminescu".

x **Comandaţi clişeie la ziarul „Opinia".**

S'A DESCHIS IN PIAȚA UNIREI

Magazinul de Specialitați de CAFELE

„MONDIAL"

CELE MAI FINE — CELE MAI PROASPETE — ȘI TOTUȘI CELE MAI EFTINE

Toată lumea să încerce o singură dată și va rămânea client fidel al magazinului „MONDIAL".

Anchetele „Opiniei"

Un program de refacere a Iașului

Reorganizarea și decongestionarea piețelor

Primarul municipiului d. deputat Osvald Racovițză,—după cum am mai arătat, — are un program edilitar propriu. O continuare a activității d-sale înspre înfrumusețarea și propășirea Iașului, începută sub primul primariat.

Cum d-sa, — din câte ne-a spus, — are întreg sprijinul autorităților centrale și cum prin ușurările acordate locuitorilor orașului pentru a-și putea lichida debitele, au dat rezultate excelente,— d-sa pășește pe calea realizărilor.

A avut câteva conferințe cu d. ing. Pettrov șeful serviciului planului, și s'a hotărât programul de lucru în campania anului 1934.

Incercările din trecut

Un program edilitar complect al unui oraș, trebuind să cuprindă și posibilitățile de desvoltare estetică, iar în orașele vechi,—cum este Iașul nostru,—să se asigure circulația,—pe baza acestor două puncte inițiale este construit programul de activitate.

Credem interesant a relata că în orașul nostru atari probleme s'au mai pus și nu o singură dată, dar ele nu s'au realizat, din lipsuri budgetare.

Ce-i drept, administrațiile comunale postbelice au inaugurat un program edilitar urmărind și posibilitățile desvoltărei estetice.

Inițiative bune, umbrite însă de aceleași lipsuri financiare. Avem astfel, exemplul frumos al prelungirei străzei Ștefan cel Mare din Piața Unirei începută în 1928—29, lucrare care a stagnat.

Iașul nostru, fiind un oraș cu un schelet intortochiat de străzi inguste și strâmbe, are nevoie de mari sacrificii pentru a face față cel puțin nevoilor imediate de circulație.

Circulația la Iași s'a mărit considerabil, la care se mai adaogă și permanenta îmbunătățire adusă liniilor de tramvai.

Toate acestea complică posibilitatea unei circulații.

Fondul exproprierilor

Serviciul planului municipiului, pentru a se putea păși odată la lucrări, a depus o muncă intensă valorificând terenurile comunale ocupate samavolnic, — valorificare făcută cu scopul ca primăria prin despăgubirile cuvenite să-și mărească și alimenteze fondul exproprierilor.

Intr'adevăr s'a creat un fond deoarecare proporție și dacă în viitor organele municipiului vor fi mai conștiincios la încasări, autoritatea municipală nu va mai fi nevoită a susține exproprierile din budget.

Așa dar,— mijloacele existând și sporindu-se și sprijinul ministerelor, lucrările vor începe.

D. ing. Petrov care a întocmit planurile de refacere a Iașului, ne-a relatat lucrările care urmează să înceapă cât mai neintârziat.

Cele care se vor executa încă în vara aceasta sunt lucrări strict necesare.

Sistematizarea Halei

Se va începe cu extenzionea și amenajarea piețelor de alimente.

Lucrări de amploare se vor face la Hala centrală. Se va descongestiona această hală de piesele de lemne și fân, prin crearea unei piețe noui de fân și lemne în strada Socola, proect care există din 1928 și în care scop s'au și expropriat câteva proprietăți.

Trebuește apoi să se încorseteze hala centrală cu un schelet de străzi care să faciliteze accesul și circulația. In acest scop se va expropria hanul „Podul-Iloaiei" proprietatea d-lui Haimovici,—imobil incendiat și care datorită amplasamentului, împiedică circulația.

Pentru a se lărgi zona de staționare a vehiculelor în fața Halei, spre strada Anastase Panu și strada Cizmăriei,—se vor muta gheretele în interiorul Halei și se va schimba trotuarul.

Piața Sf. Spiridon

Lucrări însemnate se vor face și la Piața Sf. Spiridon,—piața alimentară cât se poate de rău plasată prin lipsa circuitului larg de străzi care trebue să faciliteze accesul, aprovizionarea și degajarea pieței. Așa cum stau astăzi lucrurile, nici înspre strada I. C. Brătianu, nici înspre strada Vasile Conta, Piața nu are posibilități de staționarea unui vehicul în timpul aprovizionărei.

Proectul de îndreptare constă în supralărgirea ambelor străzi și crearea unei zone de staționare spre str. I. C. Brătianu.

S'a studiat și staționarea unui lanț de vehicule spre piață. Pentru realizarea acestui deziderat ar urma să se mute pavilioanele de mezeluri și fructe, în interiorul pieței.

Cartierul-Nicolina

Probleme însemnate de refaceri se pun și în celelate piețe ale orașului.

In protest există deschiderea unei străzi care să lege piața Nicolina de strada Crucei, degajându-se astfel circulația străzei Nicolina, o arteră de penetrație îngustă cu tramvai, linie dublă și supra-aglomerată.

Făcându-se această străpungere, se va ușura accesul întregului cartier dintre strada Crucei și cartierul Tacu.

Această lucrare va costa maximum 120,000 lei.

Piața Păcurari

Piața Păcurari prin crearea celor două cartiere noui: Păcurari-Universitate și Brener, a cca. 500 gospodării, nu-și mai îndeplinește scopul.

I se va adăoga o mie de metri patrați din terenul existent. Deasemenea se va canaliza o porțiune din șanțul de scurgere a apelor ce străbat cartierul Păcurari și traversează piața.

Acesta este de altfel un vechiu deziderat al locuitorilor din cartier.

Piața Bădăreu

Din piețele alimentare astăzi în ființă, mai rămâne: Piața Bădărău.

Această piață, după toate probabilitățile, se va concesiona pe timp de 10 ani unui grup de comercianți.

Măcelari, pescari, băcani, negustori de fructe, etc., vor fi invitați să amenajeze piața, construind pavilioane, care după 10 ani să rămână proprietatea municipiului.

*

Ancheta noastră privind planul de refacere a Iașului continuă. *H. Burileanu*

Misterul crimelor dela Iași

Cele patru asasinate nelămurite.—Autorul lor e acelaș persoană? — Presupuneri și deducții

„Opinia" și-a ținut în curent cetitorii cu mersul anchetei pentru lămurirea misterului în care este învăluit asasinatul din str. Moara-de-Vânt. Este a patra crimă și polițiștii noștri, care în repetate rânduri și-au dovedit capacitatea, sunt consternați de faptul că nu s'au putut culege indicii suficiente, care să ducă la identificarea asasinului.

Crimele misterioase

Fapt interesant e că anchetatorii acestui din urmă caz, examinând dosarele crimelor comise asupra Mariei Lascar, Vasile Zugravu și Mariei Sachelarescu, au constatatat un un fapt curios: toate aceste asasinate au fost comise în împrejurări aproape identice, și au avut acelaș mobil: furtul. Și dacă într'adevăr victima asasinatului din str. Moara de Vânt este Nicolae Băisan, atunci și în acest caz mobilul asasinatului a fost tot furtul, întrucât părintele lui Nicolae Băisan a declarat că fiul său avea întotdeauna asupra lui sumi importante de bani.

Se observă în plus ferocitatea cu care a lucrat asasinul, în toate cele 4 crime. Se poate lua deci în considerație ipoteza anchetatorilor, cum că una și aceiaș persoană a lucrat în toate cele 4 cazuri, cu o rară sălbătăcie.

Maria Lascar a fost sugrumată și călcată în picioare de asasin, iar victima din str. Moara de Vânt, a fost oribil ciopărțită și desfigurată, pentru a nu putea fi recunoscută de cât cu greutate.

Și premeditarea este un punct comun în toate aceste patru crime.

Ce ne declară un polițist

Unul din cei mai abili polițiști ieșeni, care se ocupă în deaproape cu lămurirea acestor crime învăluite în mister, ne-a făcut următoarea declarație interesantă:

—„Ne aflăm în fața unui caz întâlnit pentru prima oară la noi în țară. Cine cunoaște amănuntele celor 4 crime, poate presupune că autorul lor e una și aceiaș persoană.

Asasinul a știut în toate cele 4 cazuri, să ia măsurile de precauție spre a nu fi descoperit. In orice caz, ferocitatea cu care a lucrat ar arăta că asasinul e dement.

*

D. Gustav, inspector general de poliție, a dat instrucțiuni organelor în subordine, de a intensifica investigațiile. Deasemeni, d. Grig. Botez, șeful poliției judiciare dela inspectoratul local, a plecat special la București, unde urmează a face o serie de cercetări, care vor duce poate la lămurirea misterului.

Lonny

IN JUD. IAȘI

Un copil ucis de trăsnet și altul paralizat

Un caz deosebit de impresionant s'a petrecut în județul nostru.

Acum câteva zile copii Gh. Apetre și Dumitru Branes în vrâstă de 12—13 ani din satul Sânger jud. Iași, se aflau la joacă în curtea casei părintești.

Intre timp cerul s'a înourat și a început să fulgere. Copiii își vedeau însă de joacă.

La un moment dat trăsnetul a căzut peste dânșii, lovind mortal pe Dumitru Branes.

Celălalt copil, văzând flacăra neobișnuită și tovarășul său de joacă mort, de spaimă a căzut jos rămânând paralizat.

Cazul a fost adus la cunoștința parchetului și a legiunei de jandarmi. REP.

Niște elevi se răzbună

pe învățătorii or

La școala primară din satul Retevoești din jud. Muscel s'a comis un furt.

Au fost furate și distruse aparate de laborator, instrumente de muzică și intreaga bibliotecă în valoare de circa 10.000 lei.

Autori ai acestei fapte au fost dovediți elevii G. G. Feraru, de 12 ani, și P. G. Feraru, de 13 ani. Ei au declarat că au săvârșit isprava din ură și răzbunare contra învățătorilor.

Elevii au fost arestati și deferiți parchetului.

x. **Chino-vinul Dr. Ratianu"** cu China, Kola, Guarana, Gențiană și Glicerofosfat de Calciu întărește organismul, dându-i vigoare. Se recomandă cu mare succes convalescenților și anemicilor, mărindu-le pofta de mâncare. Depozit: Farmacia Dr. Ratianu Cuza-Vodă 48.

Sunt tenuri a căror atingere evoaca finețea petalelor de trandafiri sau ale panselelor!

Ce senzație plăcută să mângâi un ten catifelat și ce desfătare să privești un ten frumos! Femeile inteligente știu că tenul este factorul principal în frumusețea unei femei și că pudra contribuie mult la înfrumusețarea tenului. Chat Noir posedă toate calitățile unei pudre excelente. Fabricată din substanțe fine, astfel ca să nu atace epiderma, această pudră este un element prețios pentru înfrumusețarea tenului. Femeia care a întrebuințat odată Chat Noir, nu se mai poate dispensa de această pudră minunată.

PREȚUL LEI 20 CUTIA MICĂ

PUDRA **Chat Noir** Lady

Chat Noir Lady — POUDRE DE RIZ ADHÉRENTE

ECOURI

D. Const. Meissner

și croitorul dela București

D. Const. Meissner, cu prilejul celei de a 80-a aniversară, a primit sute de telegrame și scrisori de felicitare.

Una a depășit însă caracterul obișnuit și l-a impresionat profund pe veneratul nostru concetățean.

D-sa, de o modestie proverbială, și-a lucrat totdeauna hainele la un croitor de mina doua.

Ultima oară când a fost ministru, și-a făcut o haină la un croitor din București.

La probă, meșterul îi spusese d-lui Meissner:

„Dacă ar fi mulți oameni ca dv. ar fi raiul pe pământ!.."

Fostul ministru a zâmbit — un zâmbet ce dezaproba părerea sinceră a croitorului.

Iată însă că acum, cu prilejul sărbătorirei, d. Meissner, care din 1926 nu mai fusese pela acel croitor, a primit și de la dânsul o scrisoare de felicitare.

Intre altele croitorul fostului ministru, spune:

„După aproape opt ani, Iașul și țara întreagă vine să confirme spusele mele. Sărbătorirea dv. dela Iași cu prilejul împlinirei a 80 ani, este o mărturie sinceră a calităților dv. de mare om".

Pe d. Meissner — omul cu adevărat bun și modest — l-au impresionat aceste rânduri.

C. VI.

INCENDIU

în Telenești (Orhei)

In com. Telenești (Orhei) a isbucnit un violent incendiu la locuința lui Aron Feldman.

Focul fiind alimentat de vânt, s'a întins și la clădirile vecine, care au ars până în temeli.

In total au căzut pradă flăcărilor cinci case și un hotel.

Cauzele nu se cunosc.

S'a deschis o anchetă.

INFORMAȚIUNI

x **Dl. Ghibănescu premiat.** *Academia Română și-a distribuit premiile anuale. Premiul Adamachi de 5000 lei s'a acordat în întregime d-lui Gh. Ghibănescu, vrednicul istoriograf teșan, pentru lucrările: „Surete și izvoade, Documente Kogălniceneşti între 1529-1878. Volumul XXV".*

Premiul dr. Cornel Nicoară (parțial, în valoare de 2500 lei) a fost acordat d-lui Tiberiu Crudu pentru volumul „Sihăstria Sihlei".

x EXPORTUL PORUMBULUI.—In ședința delegației economice a guvernului, se va discuta chestiunea exportului de porumb.

Este mai mult ca probabil că, în urma schimbării situațiunii agricole a țării, delegația economică a guvernului va ridica prohibirea exportului de porumb.

x Un grup de 22 debitanți de produse C. A. M. din Iași au format o societate sub emblema „Dreptatea", care a fost înscrisă la tribunal, recunoscându-se ca persoană juridică și morală.

Președintele societății este d. Cristea Drăghici, iar vicepreședinți d-nii Gh. Tudose și I. Schneider.

x *Procesul Hudiță.* In fața Trib. secția 4-a, a venit spre judecare procesul de calomnie intentat d-lui prof. Ion Hudiță deputat de Baia, de către d-nii prof. I. Botez Ibrăileanu, Octav Botez și alții.

In ședința de eri au fost ascultați ca martori mai mulți profesori universitari.

Procesul s'a amânat pentru 13 Ianuarie.

x Concetățeanul nostru, d. *Constantin Stroescu,* talentatul cântăreț cunoscut și din filmul „Milionul", însoțenat de Renée Clair, va da în cursul lunii Iunie un concert de lieduri la Teatrul Național.

x Ieri s'au închis cursurile la școlile secundare. Marți 5 Iunie încep examenele de fine de an.

x *Accident de automobil.* —Pe șoseaua Bălți-Glodeni s'a răsturnat într'un șanț mașina No. 412-Orhei ce venea cu pasageri spre orașul Bălți.

Au fost rănite patru persoane și un copil.

S'a deschis o anchetă.

Frații Grünberg anunță cu durere încetarea din viață a scumpei și neuitatei lor soră

MINA SCHWARZ

soția defunctului Isak Schwarz

Incinerarea are loc astăzi Vineri 1 Iunie ora 4 d. a., după dorința defunctei, la crematoriul *„Cenușa"* din București.

Sâmbătă 2 Iunie

Kermessa

la grădina Copou

dată în folosul Societății **„Pânea Saracilor"**

S'au descoperit importante documente vechi

cu semnătura lui Vasile Lupu și Miron Costin

D. dr. Gh. Ungureanu, paleograf delegatul arhivelor statului din Iași, cercetând podul palatului de justiție din Botoșani a dat la iveală documente foarte importante.

Printre altele, d. Ungureanu a găsit un pergament scris în slavonește al lui Vasile Lupu, cu pecetea de ceară atârnând cu gaitan roșu de mătase, datând din 1640. E unul din puținele documente rămase dela Vasile Lupu.

S'au mai găsit scrisori originale semnate de Vasile Lupu adresate boerilor moldoveni; câteva ispisoace cu semnătura cronicarului Miron Costin și altele ale lui Ureche Vornicu, câteva zapise din sec. 1o și 17; un document cu pecetea târgului Botoșani din 1780; planul moșiei Ipotești cu partea ce aparținea căminarului Eminovici, tatăl poetului Eminescu etc.

Documentele sânt inventariate de d. Gh. Ungureanu.

Șezătoare literară

la Hârlău

Sâmbătă 2 Iunie crt. în cadrul unei șezători literare, în sala școalei primare din Hârlău, organizată de un grup de studenți, va conferenția dl. Jean Pascal, publicist, despre: „Utița evreească din Iași".

Dl. Bera Radovici, ziarist din București, va vorbi despre: „Actualitățe literare", și d. Spiru Breazu, student, despre: „O aș Patriahal" romanul lui Cezar Petreeu.

Va urma: muzică, lectură.

Bărbatul cu 3 neveste

Chișinău 1. Agenții poliției au reușit să aresteze eri pe comerciantul H. Goligorsch, care și-a părăsit nevasta și cei trei copii și s'a căsătorit a doua oara la Ce nauți cu d-na A a Stegman, fără să fi divorțat de prima soție.

Procedându-se la cercetări, s'a stabilit că Goligorschi s'a mai căsătorit și la G lați cu d-na Klara Vai mar.

Abonați-vă la „Opinia"

Vizitați magazinul

„CRISTALURI ȘI PORCELANURI"

— S. HAMER —

Iași, Str. Ștefan cel Mare No. 4

Asortat cu toate articolele în această branșă.

PREȚURI EXTREM DE EFTINE

Mica Publicitate

DE INCHIRIAT casă în str. Curelari No. 6; 3 camere, apă, lumină, curte grădină.

CUMPĂR palton astrahan veritabil. Adresați-vă „Automobilul" Săulescu 2 Iași.

STICLĂRIE Hirschensohn Anast. Panu 39 vinde mărfurile cu prețuri foarte reduse.

PREȚURI extraordinare pentru aur, Bijuteria Herșcovici, Ștefan cel Mare 14.

PREDAU LECȚIUNI, în mod ireproșabil, pentru elevi de curs secundar inferior, sau gimnazii. A se adresa la ziar sub D. D.

PERDUT cine rasa copoi. botul alb, talia mare, breaz în frunte, răspunde la numele Victor. Recompensă bună aducătorului la Căpitan Ulea, str. Eminescu 1.

x *La Piatra Neamț* „Opinia" se găsește de vânzare zilnic și la depozitul de ziare *Strul I. Poplingher* strada Ștefan cel mare No. 35, unde se află și un birou de copiat acte.

Linge ie frumoasă

cu prețurile cele mai convenabile și strict fixe, numai la fabrica de lingerie

I. GOREȘTI

Chișinău

Str. Alex. cel Bun 102

PUBLICAȚIE DE VÂNZARE

Se aduce la cunoștința publicului interesat, că în ziua de Sâmbătă 2 Iunie crt. orele 10 dimineața se va vinde prin licitație publică la magazia de mărfuri din gara Iași, următoarele transporturi:

1 vagon nisip de zidărie 10.000 kgr.

1 vagon nisip de zidărie 9525 kgr. și

1 vagon pietriș de râu 10.000 kgr.

Iași 31 Mai 1934

Șeful Biroului M 4
Ermil Crivăț

Șeful Magaziei mărfuri
Strugariu Gh.

x Doctorul Enric Pekeman, dentist, str. Carol 44, și-a reluat consultațiunile.

ULTIMA ORĂ

Complectarea guvernului

D. Tătărescu interimar la armată—D. Victor Iamandi ministru plin

Bucureşti 1.— Departamentul armatei a fost complectat şi astfel criza politică e considerată ca definitiv încheiată.

Aranjamentul dela ministerul armatei

Ieri d. G. Tătărescu a luat dejunul la Palat. Apoi a fost reţinut în audienţă de Suveran.

Iar la ora 4 p. m. primul-ministru a fost primit în audienţă de Principele Nicolae, inspectorul general al armatei.

Intre timp, Regele a primit pe d. general Uică şi i-a acceptat demisia.

D. general Uică va lua comanda Corp. II, in locul d-lui general M. Ionescu care va trece la inspectoratul general al infanterie, — loc ce va rămâne vacant prin pensionarea d-lui general Florescu.

*

D. Tătărescu devine interimar al departamentului armatei, unde va rămâne aproximativ 45 zile. In acest timp va elabora un plan de înzestrare a armatei.

Instalarea d-lui Tătărescu are loc astăzi.

Subsecretarii

In ce priveşte pe subsecretarii de stat, d. Tătărescu voiea să menţie numai trei: pe d-nii Al. Mavrodi, Savel Rădulescu şi Radu Irimescu.

Faptul a provocat emoţie în partid şi s'au început intervenţii.

Primul-ministru deţine demisiile tuturor subsecretarilor. Actualmente urmează pertractări şi e posibil să se întrunească astăzi Consiliul de Miniştri pentru lămurirea chestiunii.

D. Victor Iamandi ministru plin

Ziarele anunţă că primul ministru şi ceilalţi membri ai guvernului au în vedere meritele deosebite ale d-lui Victor Iamandi, serviciile aduse guvernului şi succesele parlamentare.

In consecinţă, d. Iamandi va fi numit ministru, secretar de stat, ataşat la preşedinţia consiliului, şi fiind învestit cu însărcinări importante.

*

E probabil că d. G. Asan, actual subsecretar la Industrie, va fi numit ministru plenipotenţiar la Copenhaga.

*

D. Victor Slăvescu ministrul finanţelor, şi-a amânat pe săptămâna viitoare plecarea la Paris,— şi se va înapoia la 14 Iunie.

La averescano-georgişti

In urma felului cum s'a rezolvit criza, se zvonise că s'ar fi produs o răceală între averescani şi georgişti.

Cercurile averescane, însă dezmint şi afirmă că nu s'a produs nici o schimbre.

Astăzi, d. Gh. Brătianu va face declaraţii la clubul din str. Brezoianu.

Un politician sub judecată

La Cluj se întruneşte juriul de onoare naţ. ţărănist alcătuit din din d-nii Haţiegan, Valer Moldovan şi A. Pop,—spre a judeca pe d. dr. Aurel Dobrescu de la Făgăraş, acuzat de abateri.

x Un început de incendiu s'a declarat la d. Hanina Şmilovici din str. Palat 10.

Ispravaunui soţ gelos

El îşi maltratează nevasta în chip sălbatic

Chişinău 1. — La spitalul central a fost internată femeia Paulina Ionescu, de 30 ani.

Ea prezintă leziuni grave pe tot corpul, având şi un picior fracturat.

Cercetările poliţiei au stabilit că femeia a fost maltratată de soţul ei, Ştefan Ionescu, mecanic la c. f. r.

Acesta, într'un acces de gelozie, a bătut o cu o lopată de fier. Vecinii au reuşit să salveze pe femee din mâinile soţului.

De notat că Ionescu şi-a maltratat nevasta din cauza că aceasta se... gândea mult la primul ei soţ decedat acum câţiva ani.

Procesul unui ofiţer ieşan

la consiliul de război

Consiliul de război a început azi judecarea procesului de falş intentat căpitanului Hulubei dela liceul militar Iaşi.

In sarcina ofiţerului se pun o serie de nereguli descoperite în scriptele administrative.

Sunt de ascultat mai mulţi martori din partea apărării şi ai acuzării.

In şedinţa de dimineaţă s'a dat cetire ordonanţei delinitive de dare în judecată, după care urmează audierea martorilor. Rep.

Distribuţia de porumb

în judeţ

Primim:

„Conducerea partidului naţional ţărănesc din Iaşi invită pe toţ d-nii şefi de sectoare să alcătuiască pe sate, listele ţăranilor cărora li s'a refuzat porumb la distribuţia făcută, arătând în dreptul fiecăruia partidul din care face parte.

„Aceste liste vor fi înaintate secretarului organizaţiei, la clubul central, până în ziua de 12 Iunie cel mai târziu".

Staţiunea Meteorologică Agricolă Copou-Iaşi

Buletin meteorologic din 1 Iunie 1934

Temperatura aerului la 8 ore dimineaţă 11.5

Temperatura minimă absolută în cursul nopţei 8,8

Temperatura maximă absolută a zilei precedente 18,7

Prevederi de timp.—Presiunea atmosferică mult rădicată; timpul se va menţine răcoros şi cu vânt umed din Nord-Vest cu tendinţă de ploi regionale, sub influenţa regimului de înaltă presiune ce domineazâ asupra nordului Europei.

Şeful Staţiunei. I. ŢIŢU

x DECES.—La Bacău a încetat subit din viaţă colonelul Lăzărescu fostul comandant al Piejei. Corpul defunctului a fost adus la Iaşi şi înmormântat la cimitirul „Eternitatea".

ORA 1

Schimbările din guvern

Bucureşti 1.—D. Tătărescu va fi primit azi într'o nouă audienţă la Palat. Regele urmează să semneze decretul de numire a d-lui general Uică la comanda Corpului II Armată şi a d-lui general Ionescu ca inspector general al Infanteriei.

Se afirmă că peste câtva timp d. general Ionescu va fi numit ministru al armatei.

*

Azi dimineaţă d. Tătărescu a preluat interimatul ministerului apărării naţionale. La instalare a asistat şi d. general Uică, predând lucrările.

Se anunţă că d. gen. Lăzărescu va fi numit subsecretar la ministerul armatei.

Tot astăzi are loc un consiliu de miniştri.

D. Tătărescu va aduce rezultatul audienţei dela Palat. Se crede că remanierea ministerială nu se va limita numai la subsecretariate. Deocamdată se ştie că vor rămâne la posturile lor d-nii subsecretari Mavrodi, Savel Rădulescu şi ing. Irimescu.

Recursul asasinilor lui I. G. Duca

Buc. 1.—La Consiliul de revizie a început azi judecarea recursului asasinilor lui I. G. Duca. S'au introdus 17 motive de recurs.

D. Budişteanu cere amânarea procesului, întrucât foile de jurământ ale grefierului şi comisarului regal au fost trimise Consiliului de revizie după ce apărarea a depus motivele de recurs.

Consiliul respinge acest incident.

D. Budişteanu se înscrie atunci în falş contra procesului verbal de şedinţă.

Consiliul a hotărât să se formuleze această cerere în scris. Apoi s'a suspendat şedinţa.

Val de căldură în America

Washington 1. — In vestul Statelor Unite s'a abătut un puternic val de căldură. Termometrul a marcat 60 grade Fahrenheit.

Din cauza căldurii s'au închis toate şcolile.

DIVERSE

Buc. 1. — Bruno Seletzky a fost adus azi din nou în faţa comisiei de anchetă şi a dat lămuriri cu privire la memoriul său.

— Postul de radio din Buda Pesta a transmis informaţii tendenţioase la adresa României. Ziarele noastre protestează şi nu-i exclus să se trimeată o notă diplomatică.

Intocmirea Bugetului

Bucureşti 1. Raporzorii bugetelor departamentale, şi raportorul general d. deputat N. Leon, lucrează astăzi cu d. ministru Victor Slăvescu.

La venituri, s'au luat în consideraţie numai încasările absolut certe. Pe această bază, cifra bugetului va fi de 19 miliarde şi 200 milioane lei.

Un aeroplan

răsturnat de un vultur

Un fapt interesant s'a produs lângă Iohannesburg în Transvaal (Africa de Sud).

Un aeroplan în zbor s'a ciocnit cu un vultur uriaş.

Pasărea a fost ucisă; dar şi aeroplanul s'a prăbuşit la pământ.

Noroc că pe la noi nu prea sînt vulturi mari..

ADULTER înscenat

pentru a nu plăti datoria

Cernăuţi 1.—Autorităţile locale au fost sesizate de o reclamaţie originală.

Comerciantul Simion Talpalaru din comuna Bojani s'a plâns autorităţilor că săteanul Petre Aftenuc u i-a luat marfă pe datorie şi l-a invitat acasă ca să-i achite banii.

Când negustorul a venit la debitorul său, a fost întâmpinat de soţia acestuia. După câteva minute a apărut săteanul care l-a bătut grav pe negustor spunându-i că la înşelat cu soţia. Apoi l-a silit pe negustor să-i declare în scris că nu mai pretinde nici-o datorie.

Săteanul a declarat că astfel a voit să se sustragă obligaţiei de a plăti. l. m.

Accident

Bucureşti 1. — Un autobuz a surprins pe calea Griviţei, pe femeia Maria Răduţ, care şi purta în braţe copilul Gheorghiţă în etate de 2 ani.

Femeia are un picior fracturat, iar copilaşul e cu capul spart.

Un infante de Spania

a sosit în Bucureşti

Bucureşti 1.—Astăzi a sosit cu avionul, venind dela Paris, infantele Alfons de Bourbon (vărul ex-regelui Alfons al Spaniei), pentru a face o vizită prinţului Nicolae.

La aerodrom, ilustrul oaspete a fost întimpinat de prinţul Nicolae, care apoi l-a condus la palatul Cotroceni unde este găzduit.

Arestarea unor ţigani

la marginea Socolei

Ei sânt acuzaţi de furturi

Poliţia fusese informată că la marginea Socolei şi-au instalat corturile vre'o zece şatre de ţigani nomazi, care au comis furturi de cai în judeţul Vaslui.

Pentru prinderea hoţilor o echipă de poliţişti condusă de d. Stroian, şeful biuroului judiciar şi de d-nii comisari Raboveanu şi Ciuceanu, a plecat astă noapte la locul indicat, însoţită de 20 jandarmi pedeştri.

Poliţiştii şi jandarmii au înconjurat cartierul unde s'au stabilit nomazii. Deşi impresuraţi, ţiganii au reuşit să se furişeze din acel loc, iar unii au sărit în Bahlui, refugiindu-se pe malul opus.

Totuşi captura poliţienească a fost bogată: la biuroul judiciar au fost aduse vre'o zece familii de ţigani, cu femei şi ţânci, la care s'au găsit diferite lucruri provenite din furturi.

S'au ridicat şi 5 cai, care au fost recunoscuţi de păgubaşii din comuna Negreşti (Vaslui)

Se crede că azi vor putea fi prinşi şi ceilalţi ţigani despre care se afirmă că au la activ numeroase delicte. Rep.

Un ieşan reclamat

pentru...propuneri ruşinoase!

In cercetarea poliţiei se află reclamaţia d-nei Maria Vârlan din cartierul P. Bogdan, împotriva d-lui Vasile Scheianu din str. Păcurari 68.

Reclamanta susţine că a fost acostată de pârât, care i-a făcut oferte ruşinoase. Intrucât femeia n'a vrut să accepte propunerea, ea ar fi fost maltratată de d. Scheianu.

Interogat asupra acestei plângeri, inculpatul a negat faptele, recunoscând că într'adevăr a avut un incident cu reclamanta, fiind însă provocat chiar de ea. In nici un caz nu poate fi vorba de o încercare amoroasă, deoarece susţine d. Scheianu, era de faţă şi soţia d sale.

Rămâne de văzut ce va stabili ancheta poliţiei. REP.

Activitate febrilă

la Geneva

Geneva 1.— Se desfăşură o intensă activitate diplomatică, pentru salvarea conferinţei de dezarmare.

D. Henderson face mijlocire între d-nii Barthou şi John Simon,—însă sânt puţine şanse de înţelegere.

Se crede că Anglia va cere o nouă amânare a Conferinţei.

Aseară, d. Simon a vizitat pe d. Barthou.

Recursul

asasinilor de la Sinaia

Bucureşti 1.— Consiliul superior de revizie judecă astăzi recursul celor trei asasini ai lui I. G. Duca.

Consiliul e prezidat de d. general Macovescu.

Probabil că dezbaterile vor ţine două zile.

INFORMAŢIUNI

x Epidemia de tifos exantematic, ce bântuia în 5 judeţe pendinte de inspectoratul sanitar din Iaşi, a fost complect stinsă.

Totuş d. dr. Bulău, inspectorul regiunii sanitare, ca prevedere, mai menţine măsurile luate.

x La 24 Iunie are loc adunarea generală a Băncii de credit mărunt, ce va fi prezidată de d. dr. Frühling şi la care va asista şi d. Rosen, inspector al Jointului din New-York.

Se poate prevedea o şedinţă furtunoasă.

x **Spargere.**—Astă noapte s'a comis o spargere la magazinul d-nei Paulina Iţic din str. Marta 19, furându-se diferite mărfuri coloniale, suma de 2000 lei şi acte.

— Un alt furt s'a comis la d. Lupu Abramovici din str. Uzinei 48.

x Trebue să adăugăm că la masa *rotarilor* pentru serbătorirea d-lui Meissner, a fost şi d. *Topârceanu*, care a rostit o cuvântare originală.

D. Topârceanu a servit *Migdale dulci*, care au făcut deliciul gurmanzilor.

x Examen la Conservator.— In ziua de 25 Maiu c., s'a ţinut la Conservatorul de Muzică şi Artă dramatică, examenul de fine de an a clasei de Canto, a distinsei şi apreciatei profesoare d-na Rodica V. Nestorescu. Printre absolvente, s'a distins, obţinând maxima notă, D-ra Elena Darie, căreia îi prevedem un frumos viitor artistic.

x **Ninsoare.** — In munţii Muscelului a nins ieri abundent. In unele locuri zăpada a atins înălţimea de un metru.

De asemenea a nins în judeţul Mureş şi în munţii Apuseni. In toată ţara domneşte frig ca în plină toamnă,

x In ziua de 5 Iunie a. c. vor avea loc examenele de fine de an, la şcoala de cântăreţi bisericeşti din localitate.

Preşedintele comisiunei de examinare, a fost numit ca delegat din partea Mitropoliei S. S. preotul Panţiru, profesor de muzică la seminarul „Veniamin Costache".

x Tânăra Ecaterina Teodorescu din Nicoreşti - Tecuci, condamnată la o lună închisoare pentru 1 pădare de copil, a făcut apel la Curtea din Iaşi.

x Ministerul instrucţiunii a făcut apel în contra hotărârei date de tribunal în procesul dintre minister şi poetul Mihai Codreanu.

x *D-ra Paulica Talmaciu şi d. avocat Eduard Bergher anunţă pe această cale că Duminică 3 Iunie la ora 6 p. m. precis, va avea loc căsătoria lor religioasă la Templul „Neuschotz" şi roagă pe prietini şi cunoscuţi să asiste la ceremonie.*

x Membrii corpului didactic din Iaşi vor primi cu începere de mâne, salariile pe luna Mai.

x D. Vintilă Ionescu, din direcţiunea generală a poliţiei, a comunicat azi chesturii locale că au fost descoperiţi autorii spargerii dela facultatea de litere, ce s'a comis în ziua de 28 Octombrie 1933.

Aceştia sunt studenţii Ioan Piperu şi Nicolae Călinescu, dintre care primul a fost trimis la Bârlad, deoarece este urmărit de poliţia acelui oraş pentru fapte infamante.

x In str. Sărăriei s'au găsit astă noapte manifeste comuniste.

x Un câine turbat a muşcat eri câţiva copii în strada Sadoveanu.

x Procesul de faliment al comerciantului Ilie Trihub din str. A. Panu, a fost amânat pe ziua de de 4 Iulie.

x Expoziţia muncii naţionale, de la Bucureşti, a fost prelungită până la 27 Iunie.

x D. rabin I Aschenazi va conferenţia Sâmbătă 2 Iunie ora 5 jum. p. m. în sinagoga „Ha'm Hofman" din str. Sinagogilor, tratând despre: Morala Talmudică.

x Conferinţa marelui Rabin Ţirelsohn, ce urma să aibă loc Duminecă la ora 11 dim. în sala „Sidoli", va avea loc în aceiaş zi la ora 4 p. m. în sala „Cultura".

x Tânăra Ana Alexei din Iaşi, a reclamat parchetului că a fost ademenită şi exploatată în localul I. Teodoru din str. Zugravilor. Patronul, spre a sili femeia să rămâie în local, ar fi pus pe prostituatele Elena Baciu şi Tinca Rusu s'o maltrateze.

Parchetul a trimis în judecată pe cele două prostituate, sezizând în acelaş timp serviciul sanitar de ce se petrece în localul lui Teodoru zis Bojoacă.

x Mai mulţi lucrători brutari au înaintat Inspectoratului Muncii un memoriu prin care cer împlinirea unor deziderate.

Luni au fost convocaţi de d. inspector Ciurea delegaţii brutarilor şi ai lucrătorilor pentru lămurirea situaţiei.

Informaţii

x D. Oswald Racoviţă se întoarce mâne dimineaţă în localitate.

x Aseară a avut loc la primărie o şedinţă prezidată de d. ajuror de primar Pascu Stanciu. Au luat parte directorii şi directoarele şcolilor primare din localitate.

Scopul şedinţei a fost împărţirea oraşului în sectoare de recensământ şcolar.

D. Ing. Petrov, şeful serviciului planului, a fost însărcinat cu împărţirea acestor circumscripţii şcolare.

x D. ajutor de primar Pascu Stanciu a terminat ieri ancheta făcută la Hala centrală.

Se pare că în urma celor constatate, şeful pieţii d. Stelian, va fi înlocuit.

x Astăzi s'a întrunit la Camera de comerţ comisia numită de d. Iancu Zipa pentru lichidarea litigiului cu şcoala comercială „N. V. Ştefăniu".

Din discuţiile avute, nu s'a ajuns, momentan, la nici un rezultat practic.

DOCTORUL
OVIDIU CORDESCU
consultă zilnic pentru boli de
Nas, gât şi urechi
de la 4—7 p. m.
în str. Gh. Mârzescu 16

AVIZ
Pentru a evita aglomeraţiile de Sâmbătă şi Duminică
Cinematograful Roxy
anunţă onor. clientelă că după cererea generală va prezenta numai în aceste 2 zile singurul film fala lumii
Un cântec străbate lumea
cu JOSEPH SCHMIDT
complectat cu Mickey şi Jurnal.
N.B.—Azi Joi şi mâine Vineri va rula programul dublu Un cântec străbate lumea cu Joseph Schmidt şi Revizorul de Gogol cu Szocke Szakall, Micky şi Jurnal.

NUMAI 4 ZILE
mai sunt până la tragerea cl. II-a, Loteria V-a, ce are loc la 5 şi 6 Iunie
Jucători,
Grăbiţi-vă la reînoirea lozurilor cumpărate la
„COLECTURA NOROCULUI"
Banca Emanoil Marcovici
IAŞI
Strada Ştefan cel Mare No. 15
Câştiguri în valoare de Lei 13.047.000

Norocul vă îndreaptă spre
„Providenţa"
Locaşul Norocului
Iaşi, Str. Ştefan cel Mare 36

Cerc cultural

Sâmbătă 2 Iunie a. c. ora 4 d. a. are loc şedinţa Cercului Cultural Nr. 2 „Carol I" la Şcoaln Normală „V. Lupu". Va conferenţia, la şedinţa publică, d. profesor V. Butureanu directorul Şc. Normale despre: „Solidarltatea socială".

Dl. Revizor şcolar cu ord. No. 4273 a. c. a aprobat suspendarea clasului după amiaza acelei zile, dela ora 3, pentruca să poată lua parte toţi colegii şi colegele, deci şi cei ce sunt în serie după masă. Pentru transportul membrilor din cercul nostru cum şi pentru cei din alte cercuri, ce doresc să ia parte la această intrunire colegială, dl. director al Şc. Normale a bine-voit să ne pună la dispoziţie maşinile şcolii, care aşteaptă la ora 3½ în acea zi, în faţa Fundaţiei.

Detaşaţi bonul din pag. 1-a

BIBLIOTECA UNIVERSITĂŢII IAŞI

ANUL XXX No. 8134

2 (doi) lei exemplarul

DUMINICA 3 IUNIE 1934

OPINIA

Ziar popular cotidian

ABONAMENTE
Lei 600 . . . . pe un an
„ 300 . . . . „ 6 luni
„ 150 . . . . „ 3 „

ATELIERELE TIPOGRAFICE
IAŞI. — STR. LAPUŞNEANU 37

Bon No 8
PREMII GRATUITE
OPINIA

INFLOREŞTE SPECULA

Scumpire nejustificată a produselor alimentare

In timp ce la noi oamenii politici sunt preocupaţi de *Fantoma dictaturii* şi de *definiţiile democraţiei*, iar economiştii sunt absorbiţi de inaltele teorii internaţionale, pentru rezolvirea crizei mondiale,— scumpetea t r a i u l u i creşte din zi în zi, fără a putea fi justificată la noi.

Specula înfloreşte sub ochii autorităţilor şi nu vedem măsuri energice luate spre a se pune stavilă sistemului condamnabil de jaf în dauna consumatorilor.

Speculanţii profită de toate imprejurările şi mijloacele, pentru sporirea nejustificată a preţurilor.

Preţurile medii ale tuturor mărfurilor se catează după ultimele calcule cam de 39 de ori mai mari decât în 1916, cu toate că la 1916, viaţa începuse la noi a se scumpi datorită răsboiului care pe alte fronturi dura de 2 ani.

Dacă am socoti numai preţurile alimentelor de primă necesitate: p â n e a, cartofii, brânza, peştele, gazul etc... şi le-am raporta la preţurile din 1916, găsim o disproporţie mare faţă cu valoarea supra-taxelor instituite prin noul regim al importului.

Nu este admisibil, ca în bogata noastră ţară, să plătim făina de porumb de 50 ori mai scump ca în 1916; sarea de 41 de ori; cartofii de 60 de ori; brînza de oi de 53 de ori; peştele de 50 78 de ori; pâinea de 42 de ori; gazul de 50 de ori etc...

Am inţălege să câştige cel puţin producătorii intr'o oarecare măsură, dar şi ei sunt speculaţi neomeneşte de intermediari, agenţi ai speculei, cari în unire cu desfăcă orii mărfurilor în piaţă, abuzează de beneficiul just ce li se cuvine şi astfel populaţia asuprită de atâta nevoi, suferă.

Funcţionarii şi pensionarii, cărora li s'au făcut numeroase şi mari reduceri în salarii şi pensii, nu mai pot suporta şi acoperi cheltueala zilnică cu creşterea continuă a indexului de scumpete în disproporţie mare cu îndemnizaţia de scumpete socotită la salarii şi pensii ce primesc.

Guvernul şi camerile de Comerţ trebue să intervină fără întârziere spre a pune capăt jafului inadmisibil a *speculei generalizată.*

Victor Munteanu

EVENIMENTELE DELA SOFIA

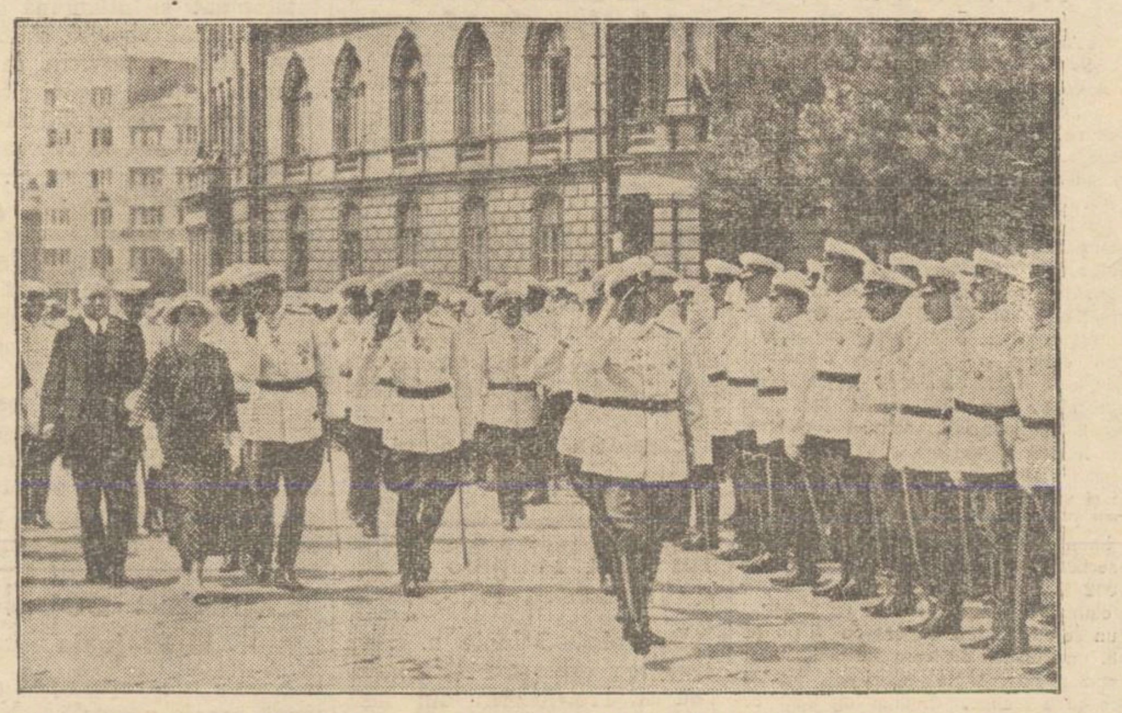

Regele Boris al Bulgariei (în faţă) isi trece trupele în revistă. In stînga: regina Giovanna.

Şcolarii şi poliţismul

Ştiţi d-stră, onoraţi cetăţeni, că copiii vă sânt daţi în seama —să zicem— educaţii poliţieneşti?

Da. Aşa sună o dispoziţie a ministerului de instrucţie.

Depildă, dacă dumneata tată, eşti cu copilul (şcolar) la cinematograf, şi nu te-ai înarmat cu ţidulă de aprobare dela şcoala respectivă, rişti ca orce agent poliţienesc să-ţi ridice copilul şi să-l ducă la secţie. Aşa vrea ministerul.

Şi dacă faptul revoltător nu se prea întâmplă, e că poliţiştii noştri sânt gentili şi parcă au mai multă pricepere decât unii „pedagogi" dela minister.

Educatorii noştri oficiali îşi pierd capul. Este neîngăduit ca supravegherea copiilor să intre în categoria urmăririi hoţilor şi criminalilor! Şi neîngăduit ca părinţii să fie îndepărtaţ din rolul lor firesc de educatori, şi a-i înlocui cu poliţiştii.

Toate aberaţiile trebue să aibă o limită. Să se limiteze şi aberaţia în chestia şcolarilor!

LR.

Marlene Dietrich

lansează pipa pentru femei

O revistă de cinema din Hollywood relatează că Marlene Dietrich, care anul trecut a lansat moda masculină pentru femei, încearcă acum să introducă o nouă modă originală. Cunoscuta vedetă a apărut în public cu pipa între dinţi, fumând un tutun aromat după o reţetă a actriţei.

De câtva timp Marlene Dietrich a abandonat astfel ţigareta şi fumează numai din lulea. Dar vedeta nu doreşte numai să-şi satisfacă un capriciu personal, ci vrea să introducă moda pipei printre femei.

E îndoelnic însă dacă va reuşi, având în vedere că Marlene Dietrich a eşuat şi cu moda haine'or masculine.

INSEMNĂRI

Clauza subsecretarilor

... După cât se pare, prelungirea, pe contractul de locaţiune, încheiat între guvern şi Coroană, nu s'a făcut, fără introducerea câtorva clauze, a căror nerespectare, ar aduce, bine-înţeles, nulitatea prelungirii...

In 3 zile, l-am văzut pe d. Tătărescu hotărându-se la o serie de măsuri, (care bune de altfel) măsuri de care, habar n'avea că i-ar putea veni în cap, acum o săptămână. ...Subit, a demisionat d. General Uică... Prompt, demisia i-a fost primită... Rapid, s'a alergat la d General Presan; mai rapid, misiunea s'a întors, asudată şi disperată... Glonţ, d. Tătărescu s'a repezit la Palat, şi, nu şi-a şters sudorile decât când a luat interimatu', la Ministerul Armatei...

După toate cele în âmplate se trage concluzia, că mai sunt câteva clauze de îndeplinit, intre care şi chestia subsecretarilor (de stat... degeaba!)

Eri, d. Tătărescu a anunţat că nu mai vrea decât trei (3) subsecretari... Pe ceilalţi, cum s'ar zice, îi dă afară, fără preaviz...!

„Faptul a provocat emoţie în partid" comentează gazetele.

...Cred bine!.. S'a făcut părul măciucă şi pielea creaţă, ca la găină, tuturor actualilor, viitorilor şi chiar eventualilor ocupanţi, sau candidaţi la ocupare, a acestor posturi, rămase de pomină. Pot să se facă deacum înainte, remanieri, largi cât cisternele, şi dese, ca infracţiunile la articolul ce priveşte mita, in codul penal; pot să se facă deacum remanieri, în fiecare zi, ei tot nu mai pupă locul de subsecretar.

Clauza subsecretarilor, apără ţara, prin voinţa regelui, de lefo-mania ce se producea... Se băteau oamenii pe subsecretariate, ameninţând şi făcând spume la gură. Insfârşit, le-a tăiat nădejdea, şi lefurile au intrat la matcă...

Adică în buget, la loc... .. Şi, din leafa tuturor acelor domni, plătiţi numai ca să tacă degeaba şi să nu scoată o vorbă (că ar fi compromis partidul...) însfârşit, se vor putea plăti restanţele din leafa atâtor funcţionari mititei, modeşti şi necăjiţi...

D. Tătărăscu a făcut un mare bine ţării...

...Ce i drept, l-a făcut de nevoie...

Alexandru Pogonat

Un balon uriaş

pentru un zbor în stratosferă

După cum anunţă „New-York Herald", pilotul american Jimmy Oward pregăteşte cel mai îndrăzneţ zbor în stratosferă. In acest scop în uzinele mari dela Detroit se construeşte un balon uriaş, care — după părerea specialiştilor — va putea ajunge până la 40.000 metri înălţime.

Balonul, care va fi cel mai mare din lume, va avea în gondolă toate aparatele necesare pentru cercetări ştiinţifice. Pilotul Oward speră că se va putea urca cel puţin până la înălţimea de 30.000 metri, bătând astfel toate recordurile de până acum.

Oward vu avea doi însoţitori: un tehnician şi un profesor de fizică. Ascensiunea se va face probabil în cursul lunei Iulie.

Detaşaţi bonul din pag. I-a

Zîmbetul zilei

redactat de I. Bera

Criza politică

Spectacolul săptămânii

Guvernul a fost nevoit să-şi întrerupă turneul prin ţară, pentru a sta şi la Bucureşti câteva zile. In provincie ansamblul ministerial a oferit reprezintaţii distractive. In schimb în Capitală a jucat un spectacol destul de dramatic. Atât de dramatic, încât la urmă era să cadă nu numai cortina, dar şi intreg guvernul!

Piesa purta titlul „Criza politică" şi autorul ei, după părerea generală, era mareşalul Averescu. Interpreţii au jucat foarte agitaţi, deoarece nu cunoşteau rolurile. Au aflat textul abea în ultimul moment. Şi era vorba de textul... demisiei!

Miniştri care n'au putut să-şi ţie rolurile, au fost înlocuiţi. In graba momentului, ministrul comunicaţiilor a fost pus să repare legăturile defectate şi să dea guvernului din nou cale liberă. Ministrul domeniilor n'a vrut cu niciun preţ să-şi părăsească domeniul. Ministrul sănătăţii a adus îndată pilule calmante şi medicamente întăritoare, pentru a r e d a guvernului sănătatea zdruncinată. Ministrul aerului a depus toate eforturile ca guvernul să nu... zboare!

Ministrul de interne s'a străduit să înlăture certurile *interne* şi să puie cabinetul în... *Siguranţă.* Ministrul instrucţiunii nu mai ştia ce *instrucţiuni* să mai deie. Ministrul de comerţ începuse negocieri pentru a evita falimentul. Numai ministrul afacerilor străine era complect străin de toate afacerile.

In cele din urmă şeful guvernului a trecut la... războî şi a preluat comanda. S'a luptat eroic şi astfel guvernul, în loc de a trece în opoziţie, a mai rămas pe poziţie.

Acum guvernul îşi poate continua turneul. După atâtea emoţii, se impune dealtfel puţină distracţie...

Elevii de azi...

— Ce faci, Ionel?
— O bandă...

Căpşunele

Luna asta, cum se spune,
E sezonul de căpşune.
Roşii, dulci şi aromate,
Le mânânci cu voluptate
Şi le-alegi mai mari, mai grele,
Parcă-s boabe de mărgele.
Iar apoi, după reţetă,
Li se face tualetă:
Cu smântână sânt fardate
Şi cu rom sânt parfumate,
Scoase proaspete din gheaţă,
Sau schimbate în dulceaţă,
Sau cu seva minunată
Transformate'n îngheţată...
Ah, ce lacomă pasiune
E sezonul de căpşune!...

Dar căpşunele, constat,
Au şi ele un păcat:
Roşii, dulci şi aromate,
Sânt la preţ cam... piparate,
Că atunci când le tocmesc,
Ele singure... roşesc!
De aceia am găsit
Alt sistem mai potrivit,
Ca să-mi satur pofta mea
Cit îmi place, cât oiu vrea!
Am găsit nişte căpşune
Mult mai ieftine, mai bune;
Roşii, dulci şi aromate
Cu mai multă voluptate,
Fragede, rotunde, pline
Şi sânt numai pentru mine...

Sânt căpşunele acele
Buzele iubitei mele,
Buze coapte, buze dragi,
Cu parfum şi gust de fragi,
Boabe roşii ca mărgeanul
Şi... le pot mânca tot anul!...

Trei neveste

La Chişinău a fost arestat comerciantul H. Goligorschi, care s'a însurat cu trei femei. *Ziarele*

Omul e de condamnat
—Nu e glumă, nici poveste—
Numai pentrucă şi-a luat
Trei neveste.

Dar justiţia e atentă
Şi observă, cred, că este
O pedeapsă suficientă
Trei neveste.

Totuş e o întrebare:
N'ar dori el închisoare,
Ca să scape de aceste
Trei neveste?...

Frig în Iunie!

In ultimele zile domneşte frig în toată ţara. Populaţia tremură, dar mai ales a tremurat guvernul.

Chiar în cursul zilei e răcoare. Şi deaceia guvernul a trecut prin toate... răcorile. Numai Seletzki a fost scos puţin dela... răcoare!

In unele regiuni a căzut zăpadă. Având în vedere acest timp anormal, lumea se temea să nu cadă şi... guvernul!

In câteva oraşe locuitorii au ieşit în paltoanele scoase din naftalină. Mulţi însă nu şi-au putut scoate paltoanele, deoarece ele nu se află la naftalină, ci... la amanet!

In ultima săptămână, s'au răcit şi raporturile între partidele politice. Iar lumea privea evenimentele cu... răceală! Astfel explică meteorologii pentruc şi timpul e rece cu noi!...

Clipe vesele

— Tanti, un coleg mi-a spus că seamăn cu mata.

— Şi tu ce-ai zis?

— Nimic; el era mai voinic decât mine...

La şcoală.

— Domnule profesor, ne-aţi promis că astăzi ne veţi vorbi despre creer.

— Vă voiu vorbi lecţia viitoare. Acum am altceva în cap...

— Cum se schimbă toate după nuntă...

— Intr'adevăr; înainte aşteptam toată noaptea ca să pleci, acum aştept toată noaptea ca să vii.

DIN TOATA LUMEA

Bandiţii din cavou. — Poliţia din Detroit (Statele-Unite) a reuşit să descopere o bandă de tâlhari, căutată de câţiva ani. Cercetările au fost atât de îndelungate, deoarece banda îşi găsise un sediu puţin de obişnuit.

In cimitirul oraşului, tâlharii construiseră un cavou subteran, cu o galerie secretă. In acel cavou au fost îngropate două persoane şi s'a aşezat deasupra un monument frumos. Nimeni nu putea să bănuiască ce taină ascunde acel mormânt.

In cele din urmă însă, poliţia a descoperit secretul. In cavou s'au găsit arme, aparate de radio, un telefon şi un bazar de obiecte furate. Poliţiştii au spart galeria subterană şi astfel a oprit bandiţilor posibilitatea de retragere. Văzându-se în pericol de a muri asfixiaţi, tâlharii au fost nevoiţi să se predea.

Ei au declarat că au locuit timp de trei ani în cavoul din pământ. Numai în felul acesta bandiţii au reuşit să rămâie atâta timp nedescoperiţi.

*

Clubul vesel. — La Lisabona s'a înfiinţat o ligă denumită „clubul vesel". Această grupare numără până în prezent peste 100 membri din diverse straturi sociale.

Clubul este condus de un scriitor humorist, renumit prin anecdotele sale. Membrii şi-au luat angajamentul de a nu fi trişti chiar în cele mai dureroase împrejurări. Ei n'au voie să plângă şi nu trebuie să vorbească despre moarte, boli, criză, nenorociri şi alte chestiuni intristătoare. Singura lor preocupare trebuie să fie mijloacele ce pot procura râsul şi bucuria.

Clubul primeşte zilnic noui cereri de înscriere, ceiace dovedeşte că oamenii vor să fie veseli. Rămâne de văzut însă dacă vor reuşi în aceste vremuri vitrege!...

*

Târgul care doarme. — Mica localitate Edding din Columbia (Statele-Unite) a înregistrat o întâmplare puţin comună. In ultimele zile populaţia de acolo a fost cuprinsă de o somnolenţă curioasă.

Aproape toţi locuitorii erau somnoroşi, obosiţi şi căscau în permanenţă. Iar mulţi dormiau intr'una, neputând fi treziţi din somnul lor profund.

S'au făcut cercetări de îndată şi s'a descoperit că la marginea oraşului izbucniseră din pământ nişte gaze cu efect somnifer. Gazul invizibil s'a răspândit în tot târgul şi-i adormea pe locuitori.

S'au luat măsuri pentru împrăştiarea gazelor în altă parte şi astfel târgul... s'a trezit din somn! Câteva zile oamenii s'au odihnit fără voie destul de bine!...

*

482 ceasuri la pian. — Pianistul Edgar Lowien din Londra a bătut toate recordurile de durată de până acum.

El a reuşit să cânte neintrerupt la calvir timp de 482 ceasuri, adecă 20 zile şi 20 nopţi.

Muzicantul lua masa la pian şi a administrat în acel interval zeci de pastile contra somnului, pentru a nu adormi.

Pianistul doria să-şi continue isprava, dar a fost oprit de medici, întrucât se extenuase prea mult.

Până acum acest record era deţinut de un pianist polonez, care cântase 367 ceasuri în şir.

Cetiţi în pag. 4-a Ultima oră

AMIRALUL TOGO

de TEODOR BĂDĂREU

Din Japonia se anunţă că a murit acolo încărcat de ani şi de onoruri, amiralul Togo.

Desigur, puţini îşi mai aduc aminte de acel care a fost în Mai 1905 marele Togo de la Tsou-Shima.

Cine îşi mai aduce aminte de rivalitatea ruso-japoneză pentru Manciuria şi Corea, de răsboiul dintre cele două mari puteri, de atacul bruscat al unei semi-escadrile japoneze de torpiloare, înainte chiar de a se declara răsboiul, într'o noapte din Februarie 1904.

Atacul japonez a fost într'atâtă încununat de succes, întrucât a scos din luptă trei din cele mai puternice vase ruseşti, reducând astfel superioritatea care era de partea Rusiei. Dar este evident că japonezii au lipsit de îndrăsneală; dacă aveau două escadrile puteau distruge complect flota rusă. De ce succesul a fost atât de mare de partea japonezilor, în ce măsură flota rusă era rău comandată sau nepregătită, este greu de spus cu exactitate. Exemplul marelui răsboi, unde flota rusă, deşi avea o superioritate evidentă în Baltica, nu a fost în stare să facă nimic, arată lipsa de pregătire a naţiunei acesteia pentru lupta pe mare.

De partea japoneză conducerea o avea Togo, care, căpitan fiind, se ilustrase deja pe Yalou în 1895, şi care acum se găsea în fruntea flotei de 8 ani, putând astfel să o pregătească şi să-şi pregătească echipagiile în tihnă.

Pe mare nu au fost în timpul acelui răsboi decât două lupte, acea de la 10 August 1904 în larg de Port-Arthur şi acea din strâmtoarea de la Tsou-Shima. Lipsa de sentiment ofensiv a comandanţilor ruşi, explică acest fapt.

La adăpostul flotei lui Togo japonejii au putut debarca unde au voit şi câştiga victorii după victorii pe uscat, fără ca un singur moment comunicaţiile lor pe mare să fie neliniştite de flota rusă închisă la Port-Arthur, şi care era cel puţin egală cu cea japoneză.

Numai după ce uscatu' a început a bombarda flota rusă comandantul acesteia a încercat să ajungă la Vladivostoc în ziua de 10 August. Incercare care a dus la o luptă navală dusă şi de o parte şi de alta cu o lipsă de ofensitate ce rar s'a întâlnit. Un singur obuz japonez a fost eficace,—acela care a lovit în plin turnul de comandă de pe vasul-amiral ucizând pe comandantul rus, cu întregul stat major şi producând panică în mijlocul acelei flote. Togo în acel moment se pregătea să se reintoarcă la Sasebo spre a-şi complecta proviziile de obuze, ori care ar fi fost riscurile.

Când flota rusă a început a bate în retragere, chiar Togo şi-a pierdut calmul japonez şi şi-a aruncat chipiul în aer.

După acea luptă, flota rusă s'a închis iar în cetate şi vasele au fost scufundate înainte de capitularea ruşinoasă, în timp ce Togo şi-a reparat şi carenat vasele în toată liniştea. Se pregătea omul pentru a intimpina a doua flotă pe care o aducea din Rusia amiralul Z. P. Rostjensvenchy.

Aceasta a doua flotă era mult mai slabă şi mai lipsită de omagenitate ca prima. Trimiterea ei a fost impusă de opinia publică din Capitala Rusiei, convinsă de articolele unui ofiţer de marină, dornic de glorie, dar care nu s'a dus să se bată. Ofiţerii cu amiralul în cap nu s'au îndoit nici odată că merg la un sacrificiu inevitabil şi inutil. Numai aşa s'au putut explica greşelile mari pe care le-a comis Zinovei Petrovici, care până atunci s'a bucurat de o reputaţie excelentă în corpul de ofiţeri al marinei ruse.

De data aceasta, în schimb, Togo a fost marele Togo. Bara lui T, concentrarea focului asupra capului de linie, toate teoriile nelsoniene l-a aplicat cu cel mai desăvârşit brio. In 3 ceasuri lupta era câştigată; nici unul din vasele ruse nu au ajuns la destinaţie; puţine s'au salvat prin fugă. Doi din amirali ai statelor lor majore, o mare parte din ofiţeri cu echipagiile lor, erau prizonieri. Mulţi dormeau somnul de veci în fundul mărei Japoniei. Pierderile japoneze în schimb erau minime.

Triumful lui Togo, la intrarea în Sasebo, cu flota invingătoare, cu o parte din va-

(Continuarea în pagina II-a)

Da, domnule,
azi **puteai** fi milionar!
A rămas însă tot sărac!

Se va lupta mai departe cu mizeria, pentru că nu amai vrut să-şi reînoiască lozul la LOTERIA DE STAT

Priviţi-l, acum, cât este de amărât şi gândiţi-vă că trebue să vă reînoiţi lozul IMEDIAT. Norocul cere perseverenţă şi merită să i se dea această satisfacţie, în schimbul perspectivelor de bogăţie pe cari le oferă.

Cumpăraţi lozuri noui!
Reînoiţi lozurile vechi!

NUMAI 3 ZILE

mai sunt până la tragerea cl. II-a, Loteria V-a, ce are loc la 5 şi 6 Iunie

Jucători,
Grăbiţi-vă la reînoirea lozurilor cumpărate la
„COLECTURA NOROCULUI"
Banca Emanoil Marcovici
IAŞI
Strada Ştefan cel Mare No. 15
Câştiguri în valoare de Lei 13.047.000

Norocul
şi-a regăsit vadul la
PROVIDENŢA
Locaşul Norocului
Iaşi, str. Ştefan cel Mare 36

Romania
Corpul Porţărei Trib. Iaşi
No. 90
Anul 1934 luna Maiu in 18 zile

Se publică spre cunoştinţa generală că conform sentinţei No. 17595/934 a Jud. Ocol 2 Urban Iaşi se va vinde prin licitaţie publică în ziua de 7 Iunie a. c. ora 10 dim. averea mobilă definitiv sechestrată cu procesul verbal No. 3030 | 932 de la Nathan Feldman din Iaşi str. Pantelimon No. 18 la pretenţia Băncei Cooperative de Credit Mărunt şi Economie Iaşi avere compusă din: 1. două şifoniere furnierate mahon cu câte 2 uşi şi un sertar 2. două noptiere la fel furnierate cu câte un sertar şi o portiţă sus. 3. un pat de lemn la fel furnierat. 4. un lavoir de tablă. 5. un costum de haine de stofă bluumarin. 6. una masă furnierată mahon cu 4 picioare cu 2 scaune de lemn curbat şi cu spătar. Iar în aceiaşi zi la ora 11 dimineaţă dela debitorul Pereţ Goldştein din Iaşi str. Pantelimon No. 18 averea mobilă definitiv sechestrată cu Pr. Verbal No. 303 bis 932 şi compus din: 1. un garderob de lemn de culoarea galbenă cu 2 uşi şi un sertar. 2. una etajeră cu 5 poliţe. 3. un dulapaş de lemn cu un sertar şi 2 portiţe. 4. una masă pe 4 picioare cu 2 scaune. 5. una oglindă de perete cu rama de lemn.

Vânzarea se va face în str. Pantelimon No. 18 la domiciliul debitorilor pe bani gata şi în asistenţa comisarului respectiv.

Şef Porţărei BAZALI
Secretar, D. Stancov

Cinematograful Phoenix
prezintă astăzi cu 15, 10
8 lei 2 mari succese
Un program fenomenal
TUNELUL
Grandios film de mare montare după Bernhard Kellerman cu Paul Hartman şi Elga Brink
Apoi minunea secolului
KING-KONG
de Edgar Wallace
Complectare: Silly Symphonie

Miss Curajul
o fetiţă de 11 ani

La Londra a avut loc zilele trecute un concurs original, pentru alegerea celei mai curajoase fete. S'au prezintat 92 concurente, printre care se afla şi o fetiţă Ishbell Cann, în etate de 11 ani.

Juriul, examinând toate candidatele, a apreciat că această fetiţă merită să primească titlul de „Miss Curajul". Ea a salvat doi oameni dela înec şi patru copii dintr'o casă incendiată.

Curajoasa copilă a primit numeroase cadouri şi a fost serbătorită de întreaga asistenţă.

Serviciu religios
la biserica Trei-Ierarhi

Duminică 3 Iunie a. c. va avea loc la Biserica monumentală Sf. Trei-Ierarhi din Iaşi, un serviciu religios săvârşit de un sobor de preoţi.

La această solemnitate va asista şi I. P. S. Mitropolit Pimen.

Predica va fi ţinută de noul Diacon Constantin Popescu, dela biserica Trei-Ierarhi.

— La Catedrala Mitropolitană va predica părintele Econom Stavrofor Vasile Mihailescu, Consilierul Secţiei Economice a Consiliului Eparhial al Arhiepiscopiei Iaşilor şi paroh al Bisericii Sf. Dimitrie (Misai) din Iaşi.

CEL MAI BUN ANTINEVRALGIC, CU EFECT IMEDIAT
JAWOL

Cinema SIDOLI
ASTĂZI
Delicioasa comedie muzicală
Slăbiciunea mea
cu gingaşa şi adorabila subretă
LILIAN HARWEY
Al doilea film
Judecătorul mascat
cu GEORGE OBRIEN
Un film de aventuri unic în genul său.
Complectare:
Jurnal sonor Paramount

x **Ca să petreceţi plăcut' vizitaţi Bereria Luther.** Localul cel mai agreat. Muzică excelentă. Supeuri speciale după spectacol. Serviciu higienic. Preţuri moderate.

Pregătirea coloniilor de vară pentru elevii din Iaşi

O colonie permanentă în jud. Neamţ

La serviciul sanitar al municipiului, a avut loc ieri o interesantă şedinţă.

D. dr. Cădere, medicul şef, a făcut o impresionantă expunere asupra stadiului în care se găseşte problema coloniilor de vacanţă ale serviciului sanitar. Arată toate greutăţile ce a întâmpinat şi întâmpină încă; dar cu toate acestea şi în vacanţa actuală serviciul sanitar al municipiului va trimite un mare număr de copii, băeţi şi fete, în colonii de recreare şi insănătoşire. In ceiace priveşte colonia de la Schitul lui Tărăţă, d. dr. Cădere, duce încă tratative cu epitropia Spiridoniei.

E vorba de construirea unui pavilion aparte, la care să contribuie serviciul sanitar şi epitropia.

Impresionantă a fost comunicarea d-lui dr. Cădere, în ceia ce priveşte palatul de la Roznov, judeţul Neamţ, intrat azi în proprietatea ministerului sănătăţii. Acest palat situat într'un cadru splendid, cu apă admirabilă, se pretează de minune la o colonie permanentă şi având alăturat o şcoală în aer liber, ce ar putea funcţiona tot anul d. dr. Cădere anunţă că a făcut o intervenţie la minister, pentru ca palatul dela Roznov să fie pus la dispoziţia serviciului sanitar al municipiului, iar d. Osvald Racoviţă primarul municipiului, a promis tot concursul pentru ca dezideratul serviciului sanitar să devie fapt îndeplinit.

De altfel d. Racoviţă a promis să acorde un sprijin efectiv în bani pentru lăudabila iniţiativă a serviciului sanitar.

D. dr. Cădere şi medicii comunali verifică apoi tablourile întocmite, cuprinzând categoriile de elevi şi eleve ce vor fi trimişi în colonii şi în cel mai perfect acord, se mai iau o serie de dispoziţii, pentru buna organizare a coloniilor.

DAN

Îndrăzneţ atac banditesc
O bancă jefuită la Lipcani

Lipcani 2. — Un îndrăzneţ atac banditesc s'a săvârşit ieri noaptea asupra băncii Hotinului, filiala Lipcani.

Bandiţi rămaşi necunoscuţi, după ce au maltratat îngrozitor pe paznicul băncii, sub ameninţarea revolverelor l-au forţat să deschidă uşile băncii, unde au furat dintr'un sertar suma de 60 mii lei, timbre de 17.000 lei precum şi numeroase acte de valoare ale băncii.

Deasemeni au furat şi o mare cantitate de tutun şi ţigări, — banca fiind depozitara C. A. M.

In casa de bani, — pe care bandiţii nu au reuşit să o spargă, se afla suma de 1 milion 800 mii lei. Se fac cercetări

Excursia copiilor
la Perjoaia

Şcoala de aplicaţie depe lângă şcoala normală „Vasile Lupu", ne trimite următoarele:

Domnule Director,

In numele elevilor acestei şcoli, care au participat la sărbătorirea „Zilei copilului", organizată de D-v. la grădina Perjoaia, vă aducem vii mulţumiri pentru toate sacrificiile făcute, pentru a le procura o adevărată zi a lor.

In special mulţumim şi felicităm pe energicul dv. colaborator, d. Basarabeanu, care în tot acest timp a stat în mijlocul copiilor, dând dovada unei profunde înţelegeri a sufletului copilăresc.

Director
Ioan Gh. Burtoi

Informaţii

x *Tifos exantematic.*—La Rediu lui Tatar s'au inregistrat două cazuri de tifos exantematic. Eri, d. dr. Vasiliu, medicul primar al judeţului, a inspectat comuna, constatând că toate măsurile sanitare au fost luate şi executate cu preciziune de către d-na dr. Vrânceanu, care conduce circumscripţia.

x D. prof. *N. Costăchescu* fost ministru şi preşedinte al Senatului, îşi spune cuvântul asupra „rezolvirei crizei" într'un articol semnat în numărul de Luni al ziarului „*Politica*".

x Mai mulţi contribuabili ni se plâng că sânt şicanaţi de perceptorul Tutunaru dela primărie.

Numitul funcţionar se poartă nedelicat cu cetăţenii.

Rugăm să se cerceteze cazul.

x D. av. Leopold Şpiegler a fost numit şef al contenciosului Camerii de comerţ.

x *D. Barthou, ministru de externe al Franţei,* va sosi la Bucureşti în ziua de 20 Iunie, iar la 22 crt. va pleca la Belgrad. După aceste vizite, va avea loc la Bucureşti conferinţa Micii Antante în ultimele trei zile ale lunei Iunie.

x A sosit Gazon Englezesc la Parfumeria „VENUS" Str. Cuza Vodă 60.

ŞCOLARE

EXAMENUL DE ADMITERE LA LICEU
şi examenul de diferenţă la gimnazii

La inspectoratul şcolar secundar au sosit azi dimineaţă dispoziţiile ministeriale privind examenele de admitere în clasa 5-a.

Se vor institui comisiuni de examinare la toate şcolile din localitate, care au cursul superior complect. La şcolile particulare cu drept de publicitate, din cei 6 membrii cari formează comisiunea de examinare, 3 vor fi profesori la şcolile de stat.

Examenele se vor ţine la 21-24 Iunie, iar înscrierile la aceste examene se vor face la 19 şi 20 Iunie.

*

Absolvenţii cursului primar cu 7 clase, vor putea fi primiţi în orice clasă gimnazială, în urma trecerei unui examen de diferenţă şi în limita locurilor disponibile.

Ei vor da examene, în chipul următor:

Pentru clasa 2 gimnazială: materialul didactic din clasa I la obiectele franceză, istorie, gsografie şi şt. naturale, examen integral şi matematica, examen sumar.

Pentru clasa 3: aceleeaşi obiecte, dar care fac obiectul de studiu al clasei 2.

Pentru clasa 4, candidaţii vor da pe lângă cele două examene anterioare şi un examen integral la: franceză, latină, fizico chimice, istorie şi geografie şi sumar la limba română şi matematici.

Lny

Bazarul Soc. pentru profilaxia tuberculozei

Se aduce la cunoştinţa publicului că Duminică 3 c. se deschide bazarul Societăţei p. profilaxia tuberculozei, în casele Teitler str. Lăpuşneanu, lângă magazinul „Moca".

Se găseşte un bogat şi variat asortiment de broderii de mână, şorţuri, obiecte în piele, saboţi, sandale etc. oferite cu preţuri minune.

Va avea loc şi tragerea loteriei a 2 costume: un costum naţional românesc şi un preţios costum spaniol oferite societăţei de D-na Georgeta Stroici. Fapta d-nei Stroici vorbeşte de la sine.

Produsul bănesc al loteriei ca şi al bazarului, vor spori fondul atât de trebuitor al nevoilor dispensarului societăţei din str. Universităţei, ca şi pentru colonia de vară anuală a atâtor copii debili, şi căutarea sănătăţei pe timp de vară a unor tineri suferinzi.

Comitetul Societăţei face călduros apel către Onor. public a vizita bazarul şi a sprijini realizarea scopului, fiind convins că face un mare bine social.

Iniţiativa particulară, dela Iaşi
pentru încurajarea artelor

Intrucât ministerul instrucţiunei şi al artelor nu mai poate acorda ajutoare şi nici nu mai are posibilitatea de a înfiinţa alte şcoli de arte şi arte aplicate, la Iaşi s'a organizat o societate cu caracter particular.

Această societate bazată pe principiul iniţiativei particulare a început să lucreze pentru alcătuirea unui fond cu care să se poată susţine instituţiile de artă existente şi eventual, dacă fondurile vor permite, să se creeze şi altele noui. Înjghebarea aceasta cuprinde numeroşi intelectuali ieşeni, oameni politici, de litere şi pe toţi iubitorii de artă.

Pentru realizarea scopului ce şi l'a propus societatea condusă de d. A. D. Athanasiu, rectorul Academiei de Arte frumoase din Iaşi, a alcătuit un lung memoriu în care expune toate greutăţile ce le întâmpină instituţiile de artă în existenţa lor şi preconizează apoi ceiace trebueşte realizat pentru remedierea situaţiei actuale, adică salvarea acestor instituţiuni.

Desprindem părţile mai importante din acel memoriu, care a fost trimis guvernului, ministerelor, instituţiilor publice şi particulare, intreprinderilor comerciale şi industriale, etc.

Numai *jumătate de ban* din bugetul statului se dă pentru învăţământul artistic, teatre operă, arhitectură, politechnici, meserii şi industrii.

Trebueşte ca statul să organizeze învăţământul practic artistic, distribuind în mod echitabil fondurile din buget între şcoalele practice de arte şi arte aplicate şi cele teoretice.

Ca mijloace de realizare, memoriul preconizează transformarea construcţi lor începute a unor licee, gimnazii şi şcoli normale,—în ateliere, licee şi gimnazii de artă, arte decorative, şcoli de industrie şi diferite şcoli technice.

Cu sprijinul iniţiativei particulare şi al instituţiilor publice, s'ar putea înfiinţa o societate de încurajare a artelor şi artelor aplicate, cu misiunea de a înfrumuseţa oraşele şi satele.

Scopul societăţii va fi îndrumarea tineretului către arte, industrii şi meserii; înfrumuseţarea localurilor publice şi particulare; încurajarea industriei casnice, imfrumuseţarea grădinelor publice şi a cimitirelor; alinierea oraşelor şi satelor; plantarea drumurilor cu pomi fructiferi, etc. etc.

x Comandaţi clişee la ziarul „Opinia".

AMIRALUL TOGO

de TEODOR BĂDĂREU

(Continuarea din pagina 1-a)

sele ruse (divizia lui Niebogatof) care s'au predat intacte, şi-o poate închipui oricine.

Multă vreme lumea navală a discutat de ce Togo de la Tsou-Sheima nu mai era acel de la 10 August.

Scriitorul francez Claude Farrére, (comandorul Bargone) ne a propus o soluţie a problemei în romanul său „La Bataille": Ofiţerul japonez care aşi convinge nevasta să se dea ataşatului naval englez pentru a-i sustrage secretele. Soluţie copilărească,

Este evident că Togo de la 10 August care avea în faţa lui o flotă rusă egală, cu o fortăreaţă puternică în apropiere, cu toate liniile de legătură ale armatei japoneze de apărat, nu mai era acelaş la Tsou-Shima. Pe uscat victoriile erau complecte, Port Arthur ocupat, flota rusă aproape fără puncte de sprijin. Despre valoarea acesteia, în evidenţă inferiorităţi, după o călătorie penibilă de la Reval la Tsous Shima,—Togo nu se putea îndoi.

Acum el putea arăta adevărata lui valoare precum şi acea a flotei pe care o comanda şi o pregătise. Şi evident, valoarea amândurora era mare. Chiar pentru profesorii lui, englezii, surpriza a fost deosebită.

De atunci Togo, după obiceiurile din ţara lui, trăia retras şi modest, inconjurat de respectul şi admiraţia connaţionalilor lui.

Nici un moment nu s'a gândit să devie şef de guvern...

TEODOR BĂDĂREU

Abonaţi-vă la „Opinia"

Garden party

. . . ce ocazie minunată în serile plăcute de primăvară pentru a împrăştia şi mai mult farmec.

Gândiţi-vă că cea mai inspirată toaletă nu e totul. Complectarea o dă parfumul menit să intregească distincţia.

Şi, pentru aceasta, o apă de Colonia este produsul cel mai nimerit. Dar, o apă de Colonia care să intrunească toate însuşirile, — fineţă, perzistenţă, stabilitate, buchet unic — nu o înfăţişează decât

Acest produs se găseşte DE VÂNZARE, — atât în Capitală cât şi în provincie — NUMAI IN MAGAZINELE DE STRICTĂ SPECIALITATE

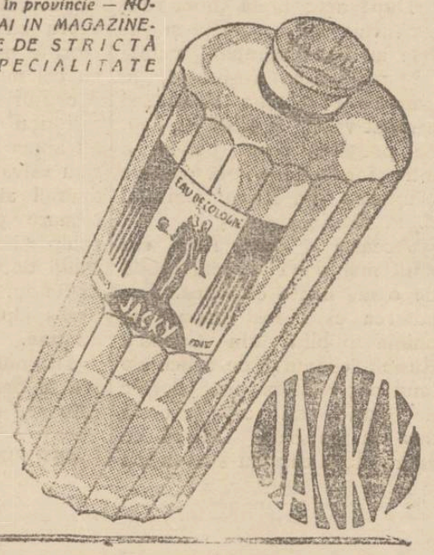

APA DE COLONIA
jacky
MIGNOT-BOUCHER
Paris

— CEAIUL PENTRU SLĂBIT —

Dr. ERNST RICHTER

contra obesităţii, îngrijeşte reîmprospătarea sângelui, face corpul svelt şi sprinten.

Pachetul Lei 90
Extraconcentrat „ 110

La farmacii şi droguerii.

Ceaiul pentru slăbit Dr. ERNST RICHTER

Anchetele „Opiniei“

Pentru înfrumuseţarea Iaşului

şi pentru înlesnirea vieţii orăşeneşti

Am arătat ieri lucrările importante pe care d. Racovitză şi-a propus să le realize încă în cursul actualei campanii de lucru.

Vorbeam despre lucrările de refacere a tuturor pieţelor alimentare din oraş şi în special a Halei centrale.

O piaţă de alimente în Tataraşi

D. ing. Petrov şeful serviciului planului dela municipiu, potrivit indicaţiunilor primite, are gata şi proectul creărei a două pieţe noui, pe care d. Racovitză înţelege să le înfăptuiască, tot în campania de muncă a anului 1934.

In primul rând este vorba de crearea unei pieţe alimentare în regiunea Tataraşi.

O piaţă în această arteră importantă a Iaşului a fost socotit ca o imperioasă necesitate de către toate ad-ţiile comunale de după război, dar n'a fost realizată din cauza lipsurilor de fonduri.

Primarul oraşului ne-a spus cândva:

— „Un oraş îngrijit îşi are pieţele alimentare la maximum 1 kilometru jumate. In sistematizarea oraşului se prevăd atari pieţe de cartier a căror raze maximă de acţiune să nu întreacă 5-800 metri, iar în carierele industriale să fie chiar mai apropiate.

Prin crearea unei pieţe de alimente în Tataraşi, — unde avem funcţionari, meseriaşi, lucrători, intelectuali etc. care parcurg distanţa enormă de peste 3 kilometri pentru a se aproviziona din Hala centrală, — s'ar descongestiona oarecum, în parte, această hală şi mai presus de toate s'ar desfiinţa dela sine pieţele clandestine dela podul Bucşinescu şi în lungul b-dului Brătianu.

Pentru a oferi cartierului Tataraşi posibilitatea unei aprovizionări uşoare şi apropiate, d. ing. Petrov a propus şi s'a acceptat cumpărarea unui imobil,—probabil Chirilă,—pe care se va înfiinţa piaţa.

Imobilul se va achita în termen de 3—4 ani din chiar veniturile aduse municipiului prin închirierea terenurilor din piaţă.

Infiinţându-se piaţa din Tataraşi, arterele corespunzătoare vor căpăta oarecare desvoltare comercială. Ceiace va însemna un mare bine pentru proprietarii şi locuitorii de prin acele locuri.

Şi o piaţă la Copou

D. ing. Petrov ne subliniază că pentru aceleaşi motive arătate mai sus, este necesar şi se va înfiinţa chiar o piaţă alimentară în cartierul Copou.

Piaţa aceasta va avea rolul să ajute aprovizionarea celor circa 1000 proprietăţi creiate după război prin împroprietărire.

Pentru estetica oraşului

In afară de lucrările acestea cu care se încheie capitolul „strict şi urgent necesare“, (bine înţeles urmează să ne ocupăm separat şi de exproprieri cu amenajarea lor care fac parte din acelaş capitol), municipiul mai proectează pentru campania actuală o întreagă serie de lucrări, să le denumim „de sacrificiu“.

Prin lucrări de sacrificiu d. ing. Petrov înţelege că Iaşul are nevoie de un întreg sistem de spaţii libere, plantaţii etc. care să satisfacă diferitele cerinţe ale populaţiei.

Căci întemeiat susţine d-sa:

—„Oraşul modern este o organizaţie ce nu se mulţumeşte numai cu o grădină publică, cu o piaţă arhitecturală, etc. Civilizaţia a mărit pretenţiunile orăşenilor, cerând: parcuri de agrement, de sport, etc. Mai ales sunt necesare platbandele de verdeaţă, care dacă sunt bine plasate şi de lărgime suficientă, dau străzilor un decor frumos“.

Se proectează astfel următoarele realizări:

La Consulatul rusesc

a) Amenajarea grădiniţei din fostul Consulat rusesc din str. I. C. Brătianu, care cu timpul se va uni cu squarul din faţa „Opiniei“. Vom avea astfel o grădină publică autentică, în plin centrul oraşului.

Schema de amenajare a acestui teren de cca. 2000 mp. cuprinde: o aleie mică centrală cu bănci de odihnă, o amenajare simplă de plantaţie joasă, gazon, platbande de flori, etc. proectate pe o perdea de plantaţie deasă care va avea rolul de a acoperi restul consulatului.

Squarul Trianon

b) Se va reamenaja squarul Trianon,—amenajarea de astăzi fiind făcută fără nici un senz şi dând dovadă de o lipsă totală de gust.

Râpa Galbenă

c) Rotunda dela Râpa Galbenă, care a fost mărită prin lucrările efectuate în anul 1930, va primi plantaţii cu un decor de flori pe care se va închide profilul străzei.

Se vor face refugii plantate şi de flori în mai multe străzi ceiace va da un aspect cu totul nou şi modern oraşului,— a încheiat d. ing. Petrov relatările sale.

Ne rezervăm dreptul de a acorda o atenţie specială exproprierilor pe care d. Osvald Racoviţă intenţionează să le realizeze, încetul cu încetul, începând chiar cu luna care vine...

H. BURILEANU

x **Durerea de bătături** te enervează şi te indispune. Remediul îl găsiţi în preparatul „ANTICALUS“ soluţie şi pomadă care alină durerile şi desfiinţează bătăturile. Depozit Farmacia Dr. Ratianu str. Cuza Vodă 48. Marca depusă.

O moştenire de 50 milioane lei

pentru Voevodul Mihai

După cum anunţă ziarul „L'Intransigeant“ din Paris în ziua de 27 Mai a fost depusă, la una din cele mai mari bănci din Londra, suma de 6.400.000 franci (50 mil. lei) în favoarea Marelui Voevod Mihai, moştenitorul tronului României.

Marele Voevod Mihai va primi această sumă ce i-a fost testată de către d-na Hélène Negruzzi, soţia unui fost diplomat român,— în momentul când va deveni major.

Testamentul institue ca administratori ai acestei averi pe mama Marelui Voevod, regina Elena, şi pe unchiul său, ex-regele George al Greciei.

Un birou de asistenţă socială

la Camera de Comerţ

Membrii comisiei interimare a Camerii de comerţ şi industrie s'au întrunit ieri în şedinţă sub preşidenţia d-lui deputat Iancu Zipa.

D. Fred Şaraga, vice-preşedinte a propus şi s'a aprobat înfiinţarea unui birou permanent de asistenţă socială.

D-na Mariette Cerchez şi d-nii Georges Ghiuca şi Miluţă Şane, au anunţat rezultatul demersului făcut pe lângă serviciul sanitar, privind nouile măsuri impuse de ministerul sănătăţii. S'a hotărât o serie de demersuri pentru uşurarea negustorimii la scoaterea autorizaţiilor de funcţionare.

In urma propunerii d-lui N. Angelescu, s'a decis a se interveni pe lângă Banca Naţională şi Vama ca să primească şi monedă măruntă, în sumă mai însemnată.

D. Ghelber a sugerat ideea unei intervenţii la direcţia generală C. F. R. pentruca să se ataşeze la acceleratul 71, un vagon poştal. Negustorii vor avea astfel corespondenţa fără întârziere.

Au mai făcut propuneri, d-nii ing. Florian, Profir, Adolf Löbell etc.

Inainte de ridicarea şedinţe s'a decis ca d-nii I. Zipa şi Fred Şaraga să plece la Bucureşti pentru a se prezinta Ministerului de comerţ şi industrie, căruia să-i solicite cota cuvenită Iaşului la contingentare. S'a mai hotărât facerea unor intervenţii pentru repararea nedreptăţii de care au reclamat mai mulţi comercianţi şi industriaşi.

REX

x **Siropul Iodotanic Dr. Ratianu** aprobat de Consiliul Sanitar Superior, se recomandă cu mare succes copiilor lymfatici, anemici, scrofuloşi şi rachitici pentru purificarea şi regenerarea sângelui, înlocuind Untura de Peşte. Nu produce jodism. Depozit Farmacia Dr. Ratianu, Iaşi, Cuza Vodă 48.

D-na şi Dl. M. Fiterman
D-na şi Dl. B. Brauchfeld

au plăcerea de a invita rudele, prietenii şi cunoscuţii la căsătoria copiilor lor

RAŞELA ŞI IONEL

care va avea loc mâine Duminică 3 Iunie 1934 ora 8 p. m. în salonul Ghica Vodă din Iaşi.

LA CRAIOVA

O femeie frivolă

provoacă o tragedie

O tulburătoare dramă pasională s'a întâmplat la Craiova, la locuinţa soţilor Lucia şi Dumitru Preda-Pahornie din str. Doljului 14. Femeia avea în ultimul timp purtări prea libertine, ceiace a produs violente certuri conjugale. Acum câteva zile Lucia a plecat la Bucureşti. Soţul a readus-o acasă şi au reisbucnit certurile. Ieri, pe când soţia sa dormea, Pahornie a descărcat un glonte de revolver în capul soţiei sale şi apoi un alt glonte şi-l descărcă el în tâmplă.

Lucia muri, iar el fu găsit în agonie şi transportat la spital.

Jaf în tren

In vagonul de Galaţi al trenului Bucureşti-Constanţa, se afla ieri d-ra Marta Varzaru şi o însoţitoare, ambele din Galaţi str. V. Macri.

La un moment dat a intrat în compartiment un tânăr elegant care a oferit bomboane celor două călătoare. Insă bomboanele aveau narcotic. Femeile au adormit, şi individul le-a jefuit de bani şi bijuterii.

Funcţionarii particulari

şi orarul de muncă

Organizaţia „Uniunea“ funcţionarilor particulari consecventă programului de activitate pe care-l desfăşoară, activează intins pentru respectarea repauzului şi a orarului de muncă la magazine.

Aseară a avut loc o consfătuire a d. senator al municii Alfons Herovanu, la care au luat parte şi delegaţii „Uniunii“.

Apoi d. Herovanu a plecat la Bucureşti, însoţit de o delegaţie a „Uniunii“, pentru a se prezenta d.lui Ministru al Muncii“ cerând aplicarea strictă a orarului de muncă şi a da ordine severe autorităţilor în drept de a veghea la respectarea legii.

INFORMAŢIUNI

x *Ziarul „Curentul“ anunţă că pe ziua de 1 Iunie au fost desfiinţate directoratele financiare regionale. Arhivele directoratului din Iaşi urmează a fi mutate la administraţia financiară.*

x VIZA CONTRACTELOR. Administraţia de Constatare Mixtă Iaşi aduce la cunoştinţa tuturor acelor care nu au vizat contractele de închiriere în termen, adică până la 23 Mai 1934, că ministerul prelungeşte până la 23 Iunie 1934 termenul pentru vizarea contractelor de închiriere.

Toţi acei cari nu au vizat contractele, se vor prezenta pentru vizare, cunoscând că după această dată urmează să se aplice rigorile legei.

x D-na Şeiva Iţic din str. Păcurari 127, ne comunică cum că n'a introdus nici un fel de reclamaţiunne împotriva d-lui Natan Haimovici, agent încasator dela soc. „Asigurarea Românească“. Ea a fost semnată în fals pe un denunţ, de o persoană care a vrut să se răzbune pe reprezentantul susnumitei societăţi.

x *Hramul bisericei Banu*. Duminecă, 3 Iunie, fiind hramul bisericei parohiale „Banu“ din str. Lăpuşneanu, Serviciul Divin va fi oficiat de un sobor de preoţi şi acompaniat de corul seminarului „Veniamin“.

Credincioşii creştini sunt rugaţi a veni a biserică dela ora 10 dim.

x *Expoziţia Briese* se închide la 8 Iunie.

Persoanele care au onorat expoziţiunea cu reţineri, sânt rugate a ridica lucrările până la acea dată.

x **Taxe de examene.**— Ministerul instrucţiunii a fixat următoarele taxe pentru examenele dela şcoalele secundare, normale şi seminarii teologice:

Pentru examenul de admitere în cl. I: 80 lei;

pentru examenul de admitere în cl. V dela şcoalele de stat şi dela cele particulare cu drept de publicitate: 150 lei;

pentru examenele de diplomă la şcoalele normale: 300 lei;

pentru examenele de diplomă la seminariile teologice: 600 de lei;

pentru examenele de bacalaureat 1200 lei.

x **Recolta.**—D. Stroici, preşedintele Camerei Agricole, a plecat într'un turneu prin întreg judeţul Iaşi.

După rapoartele primite, se pare că anul acesta sătenii nu vor avea recoltă de păioase, ci numai agricultorii mari care au semănat din timp.

Porumbul, deşi târziu, a început să răsară. Dacă vine timpul cald, vom avea o recoltă bună de porumb.

x *La Chişinău* au loc mâine, Duminică 3 Iunie alegerile pentru municipiu.

Din 20 mii alegători, şi-au scos până în prezent buletinele de vot numai 5000 cetăţeni.

x *Un hoţ orb.* — Tribunalul din Arad a judecat procesul unui anume Petru Gilea, care e complect orb. Cu toate acestea el a comis numeroase furturi. Tribunalul l-a condamnat la 6 luni închisoare.

x *Bonurile de premii se prschimbă în fiecare zi de la 8-12 dim. la administraţia ziarului „Opinia“.*

O vizită plăcută...

este aceia pe care o puteţi face, Doamnă, la salonul de vânzare al fabricei GALLIA. -- Veţi găsi acolo toate noutăţile în mătăsuri pentru vara aceasta; un personal competent, gata să vă servească cu lămuriri sau sfaturi; în sfârşit cele mai importante jurnale de modă parisienne sunt în mod permanent la dispoziţia Dv.

Aşteptăm vizita Dvs. Doamnă.

GALLIA

Sucursala Iaşi, str. C. Vodă 83

BURTĂ UŞURATĂ
POFTĂ
DE MÂNCARE

Apă de BREAZU

DECONGESTIONANT AL ORGANELOR DIGESTIVE GLANDE ŞI ANEXE.-1/2 PÂNĂ LA UN PAHAR DIMINEAŢA PE NEMÂNCATE

SERILANA este cel mai preferat magazin al Iaşului.
SERILANA este cel mai bine asortat în stofe şi mătăsuri.
SERILANA vinde produsele ei direct consumatorilor cu preţuri de fabrică.

Cumpăraţi numai la

„SERILANA“ S. A.

Str. Ştefan cel Mare No. 2 bis

care a adus ultimele noutăţi în mătăsuri pentru sezon: Imprimeuri, Mousline Royal, Crepe Ginette, Chantamour, Brindelle etc.

Există multe remedii contra hemoroizilor, este însă greu de a alege just şi în acelaş timp hotărâtor pentru succes. In mod cu totul avantajos sunt considerate de medici SUPOZITOARELE HEMORRHOIDALE *ANUSOL* „GOEDECKE“, cari, nu numai că ameliorează repede durerile, dar înlătură definitiv boala şi cauzele ei.

Anusol nu conţine elemente vătămătoare, întrebuinţarea este uşoară, necostisitoare şi fără nici o piedică.

Se obţine în farmacii.

Agitaţie printre studenţi

Se desfiinţează asociaţiile locale?

Se afirmă că forurile universitare ar intenţiona desfiinţarea centrelor şi asociaţiunilor studenţeşti din localitate.

Din această pricină, în rândurile studenţimii domneşte o mare frământare.

D. Dimitrie Luca, Preşedintele Asociaţiei studenţilor creştini a centrului Universitar din Iaşi, a făcut demersuri pe lângă Uniunea Naţională a studenţilor creştini din România, ca să intervie la organele în drept împotriva acestei intenţiuni a forurilor universitare locale.

Totodată, d-sa va pleca la Bucureşti în fruntea unei delegaţii de studenţi, unde va cere o audienţă la Suveran, căruia îi va expune doleanţele studenţimii ieşene.

v. g.

Moarte suspectă

a unui cizmar din Chişinău

Chişinău 2.— Ieri a încetat subit din viaţă în grădina publică, cizmarul I. Goldfarbom, de 55 ani.

Cadavrul a fost trimis la morgă.

Intr'un târziu însă, s'a prezentat procurorului soţia celui mort, reclamând următoarele: soţul ei îşi avea atelierul într'un imobil din str. Tighina.

Ieri dimineaţă, mai mulţi lucrători, au început să dărâme o parte din imobil.

Pietrele căzând peste trecători, cizmarul a atras atenţiunea lucrătorilor.

La un moment dat, a intervenit şi sergentul Bârlan, care a ordonat cizmarului să nu se amestece.

A c e s t a însă i-a răspuns că va reclama cazul parchetului, întrucât nu înţelege ca lucrătorii să primejduiască viaţa trecătorilor.

Atunci sergentul i-ar fi aplicat cizmarului câteva lovituri cu bastonul de cauciuc. Cizmarul s'a dus să reclame la poliţie. Pe drum însă s'a simţit rău şi a murit.

S'au dispus cercetări, precum şi autopsia cadavrului.

Sergentul a fost reţinut la poliţie.

COR.

Mica Publicitate

DE INCHIRIAT casă în str. Curelari No. 6; 3 camere, apă, lumină, curte grădină.

CUMPĂR palton astrahan veritabil. Adresaţi-vă „Automobilul“ Săulescu 2 Iaşi.

STICLĂRIE Hirschensohn Anast. Panu 39 vinde mărfurile cu preţuri foarte reduse.

PREŢURI extraordinare pentru aur, Bijuteria Herşcovici, Ştefan cel Mare 14

PREDAU LECŢIUNI, în mod ireproşabil, pentru elevi de curs secundar inferior, sau gimnazii. A se adresa la ziar sub D. D.

DOCTOR
I. SCHWARTZMAN
Fost asistent al clinicei din Paris
Boli interne şi de copii
Specializat în boli de inimă, plămâni şi rinichi.r
Diagnosticul afecţiunilor de inimă cu aparatul Electrocardiograf.
Tratamentul tuberculozei pulmonare cu pneumothorax artificial
Tratamente radicale pentru varice, eczeme şi ulcer varicos
Consultă între 4—7 d. a.
Strada C. pitan P. un 10. Telefon 1

DOCTOR
A. Socolovschi
fost asistent la Spit. Colentina (Bucureşti)
Specialist în boli şi operaţiuni de NAS, GÂT, URECHI
electroterapie
Cons. 8½—9½; 12—2; 4—7
Cuza Vodă 42
(vis-a-vis de Camera de Comerţ)

DALIN este un preparat verificat de medici iluştri în clinicele mari din Capitală. DALIN este aprobat de Ministerul Sănătăţii. Cu D A L I N trece durerea. Cereţi Dalin la farmacii.

ULTIMA ORĂ

Neînţelegeri în guvern

pe chestia subsecretarilor -- Se amînă remanierea ?

Bucureşti 2.— Lămurirea situaţiei subsecretarilor de stat nu s'a putut face ieri. Există dificultăţi mari.

D. Tătărescu voeşte (şi se pare că s'a angajat) să menţie numai trei subsecretari: la preşidenţie, la externe şi la aviaţie.

Insă actualii subsecretari sânt nemulţumiţi şi lu tă energic pentru a-şi menţine situaţia.

Grupul parlamentar al tineretului liberal a ţinut aseară o consfătuire, protestând contra desfiinţării subsecretariatelor. Se cere consideraţiune pentru cadrele tinere, spre a se forma elemente de conducere şi a-şi valorifica aptitudinele.

D. Tătărescu va fi primit astăzi de Rege, pentru discutarea chestiei subsecretariatelor.

E posibil ca suprimări e să fie amânate până la 1 Iulie (când intră în v goare noul buget). Tot atunci s'ar face şi o largă remaniere a cabinetului.

O declaraţie a d-lui Gh. Brătianu

La clubul georgist, d. Gheorghe Brătianu a rostit ieri o cuvântare. A declarat că alegerile comunale din Bucureşti, —având în vedere felul cum s'au făcut—înseamnă un succes pentru georgişti.

Recenta criză politică a limpezit unele situaţiuni, demascând alianţa liberalilor cu naţ.-ţărăniştii.

Partidul georgist îşi continuă acţiunea, menţinând acordul cu d. mareşal Averescu.

In inchiere, d. G. Brătianu a declarat că să prevăd încă împrejurări grave în situaţia politică.

Abonaţi-vă la „Opinia"

O învăţătoare numită

în baza unei diplome false

Un caz grav a fost descoperit ieri de inspectoratul învăţământului primar din localitate.

Primindu-se acum câtva timp un denunţ la ministerul instrucţiunei că învăţătoarea Elena Rotaru dela Ţibăneşti-Vaslui ar funcţiona ilegal, a fost însărcinat telegrafic d. N. Bălănescu, inspector şef al învăţământului primar, cu facerea unei anchete.

Intr'adevăr verificându-se scriptele, s'a constatat că învăţătoarea Elena Rotariu, a fost numită în anul 1929 la şcoala din Ţibăneşti-Vaslui, în baza unei diplome false, pe care şi-a fabricat-o singură.

In consecinţă, învăţătoarea a fost imediat îndepărtată din funcţiune.

D. inspector Bălănescu a raportat telegrafic ministerului cele constatate, ceràn deschiderea acţiunii publice împotriva Elenei Rotariu, pentru plăsmuire şi utilizare de acte false.

ORA 1

Dramă amoroasă la Constanţa

Arestarea unui moşier

Constanţa 2.— A fost arestat moşierul Grigore Suvacenco, originar din jud. Ca'iacra. S'a aflat abea acum că în urmă cu doi ani moşierul a ucis pe vărul său Trofin Suvacenco, bănuind că trăeşte cu nevasta sa.

Trei copii ucişi de un automobil

Ploeşti 2 — Pe şoseaua Ploeşti-Braşov lângă satul Bărsăneşti, s'a întâmplat o gravă nenorocire.

Automobilul condus de comerciantul Vladimir Ionescu a surprins trei copii, care au fost omorâţi.

O demonstraţie a tineretului liberal

Buc. 2.— Subsecretarii de stat care vor fi sacrificaţi au decis să organizeze o masă de despărţire, care va fi de fapt o demonstraţie a tineretului liberal contra cadrelor vechi.

DIVERSE

— Un puternic incendiu a zbucnit la Brăila, la magazinul Pazopol din str. Galaţi 21. Pagubele sunt mari.

In legătură cu fraudele din gara Piatra-Neamţ, a fost arestat casierul Victor Barth din acea staţie.

— Azi dimineaţă a continuat la Bucureşti judecarea recursului asasinilor lui I. G. Duca. Consiliul de revizie a respins incidentul ridicat ieri de apărare. Sentinţa se va da Marţi.

Alegere judeţeană

Piteşti 2.—La alegerea consiliului jud. Argeş, s'a obţinut rezultatul următor:

Guvernul 19,972 voturi, cu 16 consilieri.

Naţ.-ţărăniştii 16,555 voturi, cu 14 consilieri.

Georgiştii 2816 v.

Gogiştii 2577 v.

Dr. A. Dobrescu

a fost achitat

Cluj 2.— Juriul de onoare al organizaţiei naţ-ţărăniste, examinând acuzaţiile ce s'au adus d-lui dr. Aurel Dobrescu dela Făgăraş, a constatat că acuzaţiile nu-s întemeiate. Şi în consecinţă, dr. Dobrescu a fost achitat.

Iarna în Iunie !

Manifestările de iarnă continuă.

Ieri a mai nins în Dâmboviţa, în Câmpulungul Moldovenesc, în Neamţ şi în Ardeal.

La Piatra-Neamţ oamenii au îmbrăcat paltoanele şi au făcut foc în sobe. Ceahlăul e complect alb de zăpadă.

Deasemenea munţii Hărghita (în Ardeal) sânt acoperiţi de zăpadă.

Se anunţă şi din Dorohoi că s'a înregistrat ninsoare în acel judeţ.

Vizita rabinului Tirelsohn

Mâine Duminică soseşte în localitate Marele-Rabin Ţirelsohn din Chişinău şi va ţine o conferinţă în sala Cultura la ora 4 p. m. despre probleme religioase şi culturale.

Rabinul Ţirelsohn va vizita în localitate pe d-nu Şef-rabin Haim Rabinovici şi va vizita şcoala „Beth Iacob" de educaţie religioasă culturală a fetelor evreice şi şcoala Talmudică „Iesivath Bet Aron".

Seara va avea loc un ceai în casele Petruşca în onoarea oaspetelui.

Un satir precoce

Dorohoi 2. — Din Săveni (jud. Dorohoi), vine ştirea că băeatul Gh. Alupoaie de 13 ani întâlnind pe fetiţa Elena Hună, în etate de 4 ani, a atras o într'o gheretă şi a violat-o.

La spital s'a constatat că victima a fost desvirginată.

Precocele satir a dispărut.

S. S.

Fastuoasă serbare a Restauraţiei

Toţi primarii din ţară vor defila la Bucureşti

Regele va rosti o cuvântare

Bucureşti 2 — Ministerul de interne a întocmit programul serbărilor dela 8 Iunie (Ziua Restauraţiei).

A patra aniversară a sosirii Regelui se va serba cu un fast deosebit. Vor sosi la Bucureşti toţi primarii satelor şi oraşelor din ţară (peste 10.000 de oameni).

Intr'un cortegiu impunător, primarii vor străbate calea Victoriei şi vor defila în faţa Palatului. M. S. Regele se va afla în balcon.

La prânz, va avea loc o grandioasă serbare la Arenele Romane. Va fi prezent Regele şi toată familia regală.

Suveranul va rosti un discurs care va fi radio-difuzat.

Eşuează Conferinţa de dezarmare

Şedinţele au fost amînate

Geneva 2.— O surpriză s'a produs ieri. D. John Simon, ministrul de externe al Angliei, a anunţat că pleacă la Londra. Se pare că Anglia vrea să se retragă dela Conferinţă.

Şedinţele conferinţei a fost suspendate pe 4 zile.

Criză politică în Anglia

Londra 2.— Există divergenţă între miniştri în chestia Conferinţei dela Geneva.

S'au produs neînţelegeri şi în ce priveşte conducerea Indiilor.

Se vorbeşte de criză politică, fiind posibil ca d. Macdonald să-şi dea demisia.

Atac nocturn

UN INGINER DIN IAŞI

jefuit în mod curios de două femei

Un caz curios s'a întâmplat astă noapte în strada Arcu.

D. inginer Unterberg, dela Epitropia Sit. Spiridon, a fost acostat, în drum spre casă de două femei necunoscute, care l-au luat în braţe, ducându-l în fundul unui gang întunecos din dosul fostului local al poştei.

Acolo femeile l-au sechestrat pe d. ing. Unterberg, într'un colţ, buzunărindu-l şi scoţându-i din haine toate obiectele, inclusiv portofelul cu bani.

Apoi agresoarele au eliberat pe „prizonier" şi i-au... cerut scuze, după care au dispărut.

•

D. M. Patron, student din str. N. Gane 12, a reclamat poliţieţi că aflându-se astă noapte la hotelul „Coroana", a fost ameninţat cu cuţitele de individii Sanet Murat din str. Perju 5 şi D. Gălăţanu din str. I. C. Brătianu No. 64. Agresorii au fost deferiţi chesturii pentru anchetă.

INFORMAŢIUNI

Vinul vechi alb, cu 20 lei litrul de la Fraţii Pogor, este delicios !

x **Mărturisirile ui Seletzki.** După cum am relatat, ieri a fost interogat Bruno Seletzki în faţa comisiei parlamentare de anchetă. Printre altele Seletzki a declarat că „omul de lemn" ar fi generalul Amza Ştefănescu; iar „omul de cauciuc" e d. Argetoianu

Apoi Bruno Seletzki a dat diverse lămuriri cu privire la încheierea comenzilor de armament cu fabrica „Skoda". In şedinţa de Marţi dimineaţă va continua interogarea lui Seletzki.

x CĂSĂTORIE. — Ieri a avut loc la primărie cununia civilă a d-rei Paulina Talmaciu cu d. avocat Edouard Berger. Au asistat membri familiilor şi prietenii. Căsătoria a fost oficiată de d. Ionel Fruühling, ajutor de primar.

x CONVOCARE.—Membrii Asociaţiei foştilor elevi şi Profesori ai Liceului Anastasie Başotă din Pomârla-Dorohoi, sunt rugaţi a se întruni în *adunare generală extraordinară Duminică 17 Iunie c. vra 10 dim. în Iaşi str. Păcurari No. 50,* sediul Asociaţiei.

Ordinea de zi :

1) Modificarea statutelor.

2) Propunerea întâlnirei tuturor foştilor elevi la Pomârla în ziua de 29 Iunie c.

3) Alte chestiuni.

x Parchetul de Neamţ a ordonat cercetări în legătură cu incendiul isbucnit la pădurile statului din jurul cetăţii Neamţului.

Cercetările au stabilit că focul a luat naştere din cauza unor elevi de şcoală primară, care au fumat acolo ţigări.

INFORMAŢIUNI

x La directoratul financiar nu s'a primit încă nici-o dispoziţie în ce priveşte desfiinţarea acest instituţii.

x *La Academia de Bele-Arte a avut loc azi o consfătuire a membrilor societăţii pentru încurajarea artelor. Au part cipat între alţii, d-nii General Toma Dimitrescu, C. Meisner, N. Gheorghiade, profesor I. Borcea, Bardasare etc.*

D. rector Atanasiu a expus planul serbătoririei de 100 ani a şcoalei—propunând între altele, o mare expoziţie ieşană, o expoziţie etnografică etc.

Adunarea a aprobat expunerea şi a discutat despre mijloacele financiare.

Va urma o nouă consfătuire.

x **La Dorohoi** în sala teatrului liceului se va juca mâine Duminică 3 Iunie comedia *„Sântem chit"* cu artiştii teatrului Naţional din Iaşi, în frunte cu d-nii C. Ramadan şi Mil. Gheorghiu.

x *Trenul accelerat Bucureşti-Iaşi* a fost astă noapte din nou atacat cu pietre, în apropiere de Grajduri. Au fost sparte mai multe geamuri.

Autoritătile ceferiste au ordonat o severă anchetă.

x Conferinţa d-lui prof. univ. Şt. Berechet, care trebuia să aibă loc azi 2 Iunie la ora 5 p. m. în Aula Universităţii, s'a amânat pentru Duminică 10 Iunie ora 8 jum. seara.

x AGRESIUNI.-Poliţia cercetează plîngerea locuitorului Gh. Florea din str. Covasna, care a arătat că femeia sa Maria a fost atacată de necunoscuţi şi crunt maltratată.

— A fost înaintat poliţiei locuitorul C. Teodorescu din str. Rampei 3, la cererea fraţilor Al. şi L. Vasiliu din str. Bogdan-Vodă 14, pentru loviri.

x Preţul lemnelor a scăzut considerabil, vânzându-se cu 4750 lei vagonul.

Cauza acestei scăderi este faptul că iarna aceasta proprietarii nu au putut scoate lemnele din pădure rămânând cu sute de vagoane.

x D. dr. Iancu dela Podul-Iloae ne roagă să arătăm că a existat un denunţ anonim împotriva d sale, cum că ar fi făcut o colectă nelegală. Insa ancheta întreprinsă de poliţie a stabilit că denunţul nu era întemeiat.

x D. Osvald Racovitză primarul municipiului, a fost azi dimineaţă în localitate.

x Aseară a avut loc o populată întrunire naţ.-ţărănistă în cartierul Nicolina.

x **Nenorocire.**—La nisipăria din str. Moara de Vânt s'a produs o nenorocire ieri după amiază. Lucrătorul Vasile Tăutu din str. Ţicăul de jos a fost surprins de un mal de nisip, pe când săpa la o adâncime de 25 metri. Victima, în stare disperată, a fost internată în spital.

x *Elevi hoţi.*—La Huşi au fost arestaţi tinerii C. Antoniade şi Gh. Tabără, elevi la şcoala de cântăreţi bisericeşti. Ei au fost daţi în judecată pentru furt. Elevii s'au introdus în biserica „Sf. Gheorghe" din Huşi, de unde au furat vestminte şi cărţi bisericeşti.

— Parchetul a emis rechizitor pentru distrugere în contra d-lui Filip Simionovici din str. Elena Doamna, în urma reclamaţiei d-lui Isac Berghor din str. Cizmăriei.

x *D-ra Paulica Talmaciu şi d. avocat Eduard Bergher anunţă pe această cale că Duminică 3 Iunie la ora 6 p. m. precis, va avea loc căsătoria lor religioasă la Templul „Neuschotz" şi roagă pe prietini şi cunoscuţi să asiste la ceremonie.*

x Consiliul de război urma să judece ieri procesul de falş intentat căpitanului A. Hulubei dela liceul Militar.

La cererea apărării, care a invocat mai multe motive, procesul a fost amânat.

x Tribunalul secţia 3-a a respins ieri acţiunea de declarare în stare de faliment a d-lui Aurel Ştefănescu, introdusă de firma „Vacum Oil Company" din Bucureşti.

x Din ziua de 10 Iunie începe revizuirea actelor supuşilor străini.

Două femei arestate

subt acuzaţia de pruncucidere

Poliţia cercetează un caz de pruncucidere, de care este învinuită femeia Maria Stoica din str. Ferbinte 3. Aceasta a născut acum o lună un prunc pe care l-a dat spre creştere, unei prietene, anume Maria Lisnic, cu domiciliul în str. Ion Creangă 34.

Nu se ştie însă prin ce împrejurări copilaşul a dispărut. Se bănueşte că el ar fi fost ucis de cele două femei şi deaceia au fost amândouă arestate.

Noui prefecţi

Bucureşti 2.— Ieri au fost numiţi şi au depus jurământul următorii prefecţi de judeţ:

D-nii V. Ţiroiu la Putna; I. Fărcăşanu la Ismail; şi dr. I. Pogătaş la Satu Mare.

Un volum

al epigramistului Dr. Fridman Sigfrid din Bîrlad

Intâmplarea face să întâlnesc „aproape" îmbătrânit pe epigramistul Sigfrid, care a publicat primele epigrame ca student în medicină la Iaşi, în ziarul „Opinia" acum 32—35 de ani.

Epigramele apăreau zilnic şi erau mult gustate, căci vizau personalităţi astăzi mai toate dispărute. Dar epigramele trăesc prin conţinutul plin de humor.

— „Pe când volumul de epigrame atât de aşteptat?

— In fine m'am hotărât. Epigramele vor apărea în curând şi dacă sunt „vechi" cum se exprimă Victor Eftimiu, nu sânt însă... învechite.

Volumul va avea titlul „Flori cu ghimpi" şi o prefaţă a scriitorului Corneliu Moldovanu, iar coperta va fi făcută de Victor Ion Popa, ambii scriitori bârlădeni".

Reproducem două din epigramele ce au fost publicate acum 32 ani în „Opinia".

Unui profesor.

Ai căpătat catedra
Cu concurs ne spui,
Dar nu ne spui anume
Cu... concursul cui...

Aceluiaşi, plecat la concurs cu soţia lui.

S'a sfârşit concursul
Cum se prevedeaea:
El să reuşească
Şi să... cază ea!

La timp vom face o dare de seamă amănunţită asupra volumului de epigrame.

Abonaţi-vă la „Opinia"

Informatii

x **Cele mai fine delicatese, precum şi tot soiul de trufandale, găsiţi cu preţuri eftine, la Fraţii Pogor.**

x In cursul nopţii s'au găsit manifeste comuniste în străzile Hotin şi Sărărie. Deasemenea s'au găsit inscripţii subversive pe zidurile „Fundaţiei Ferdinand", pe pereţii bisericii „Patruzeci de sfinţi" şi pe câte case din str. Carol.

Biuroul de siguranţă a început cercetări.

x In vederea tragerilor ce vor avea loc la 5 şi 6 Inie a. c. Ministerul Muncii, cu ord. No. 19.952 aprobând ca lozurile loteriei de Stat să se vândă şi Duminică 3 Iunie a. c., se face cunoscut că toate birourile colecturilor principale vor fi deschise mâine Duminică.

x **O stâncă cade peste un tren** — Intre staţiile Jibrea şi Lotru un bloc de stâncă de 5000 kgr. s'a prăbuşit din munţi peste un tren de marfă. Două vagoane a deraiat, închizând circulaţia între Piatra-Olt şi Sibiu Stânca s'a desprins din cauza ploilor. Victime omeneşti n'au fost

x Astă seară la soc. „Ahva" din str. Cuza-Vodă, cunoscutul scriitor evreu S. Pinsky va conferenţia despre „Humorul în viaţa şi în literatura evreească".

x Un preparat sigur pentru distrugerea părului de pe părţile corpului unde nu convine a-l avea, este *Depilatorul Werner.* Uşor de întrebuinţat şi fără a lăsa nici o urmă de iritaţia pielei. Preparatul Farmaciei Werner Iaşi. 13

x Birourile Marei Colecturi Gheorghe Stănoiu din Iaşi str. Lăpuşneanu No. 20 vor fi deschise mâine Duminică 3 Iunie crt.—toată ziua— astfel ca jucătorii să-şi poată reînoi lozurile la Cl. II-a.

LUNI LA PHOENIX

Tanenberg

Baia de sânge dela lacurile Mazuriene

Ucigătoarea luptă dintre Ruşi şi Germani comandată de mareşalii Hindenburg, Renenkampf, Samsonov,

Ingrijiţi-vă ochii purtând ochelari

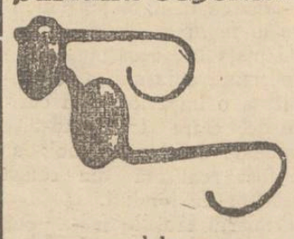

— dela —

Optica ARGUS

LAPUŞNEANU 43

vis-a-vis de Hotel Palace

CALITĂŢI SUPERIOARE

PREŢURI EFTINE

PE TIMPUL CĂLDURILOR

SCOATE - DUREREA

Antinevralgic neîntrecut

MIGRENE · RĂCELI · GRIPĂ

Grădina Pomul Verde

ASTĂZI Sâmbătă 2 Iunie ora 9 jum. seara

Deschiderea stagiunei de vară

cu celebra subretă

SIDY THAL

însoţită de un ansamblu de prim rang se va juca marele succes

Die Şikerte

(Beţiva)

de Nelly Cassman. Operetă modernă în 2 acte cu cântece şi dansuri. Regia B. Rintzler. Dirijor M. Kraisle

Biletele la cassa grădinei.

Călătorie colectivă dela 24 Iunie până la 23 Iulie crt.

DIN CERNĂUŢI SPRE:

Karlsbad, Franzensbad, Marienbad, Joachimsthal

Preţul de participare dus şi întors inclusiv vizele necesare cu rapidul special ***2.200 lei.***

Călătoria într'o singură direcţie: ***1.200 lei.***

Cură paşală în Karlsbad, Franzensbad sau Marienbad. (28 zile complecte) cuprinzând masă excelentă, locuinţă de primă calitate, băi minerale, consultaţii medicale, taxa de cură, impozite urbane, bacşişuri etc. şi călătoria tour şi retour total ***11.000 lei.***

Alegere după plac a restaurantului şi hotelului contractant, precum şi a medicului. Pasapoartele valabile trebuie trimise pentru procurarea vizelor necesare secţiei de voiaj al ziarului „Czernowitzer Allgemeine Zeitung", Cernăuţi.

Ultimul termen de înscriere : 10 Iunie a. c.

Candidaţi la examene de Bacalaureat, definitivat, echivalenţă etc.

Cereţi la toate librăriile

Istoria Românilor

(Rezumat)

întocmită de d-nii prof. Em. Diaconescu şi M. Galan

Preţul lei 50

ANUL XXX No. 8135

ABONAMENTE
Lei 600 . . . . pe un an
„ 300 . . . . „ 6 luni
„ 150 . . . . „ 3 „

ATELIERELE TIPOGRAFICE
IAŞI. — STR. LĂPUŞNEANU 37.

BIBLIOTECA UNIVERSITĂŢII -IAŞI-

2 (doi) lei exemplarul

OPINIA

Ziar popular cotidian

MARTI 5 IUNIE 1934

Bon No. 9
PREMII GRATUITE
OPINIA

IDEI ŞI FAPTE

Conferinţa de dezarmare

nu poate da rezultate pozitive

Conferinţa de dezarmare dela Geneva e pe cale să se termine cu un eşec formidabil. Nici o mirare.

Până şi copii ştiu că atâta timp cât nu se vor lichida toate litigiile între Franţa şi Germania, Europa va continua să trăiască sub primejdia unui nou măcel mondial.

Ce fapte noui şi îmbucurătoare ne aduce actuala conferinţă de dezarmare? Nimic altceva decât confirmarea constatării că Germania vrea să se înarmeze, iar Franţa nu vrea să dezarmeze. Diplomaţii celor două state se urăsc de moarte. Iar reprezentanţii celorlante puteri toarnă cu râvnă gaz în foc şi contribuie din răsputeri la menţinerea unei stări îngrijorătoare de lucruri.

Vra să zică şi conferinţa de dezarmare din Iunie 1934 va avea trista soartă a tuturor conferinţelor anterioare, şi participanţii ei se vor despărţi certaţi, aducând acasă acelaş sfat întristător: „pentruca să putem trăi în siguranţă, trebuie să ne înarmăm exclusiv.

Ignorând pentru o clipă neplăcerea pe care aceasta veste o provoacă contribuabililor de pretutindeni, se cuvine să accentuăm asupra unei presupuneri, pe care o repetăm regulat după fiecare conferinţă de dezarmare :—„Şi totuşi nu va fi război!"

Fiindcă toţi acei care aţită flamura războiului ştiu că războiul îl pot face numai ţările bogate, nicidecum ţările sărace ale Europei. Şi mai ales, fiindcă nici un conducător de stat nu poate declara război fără asentimentul celor cârmuiţi. *Iar cei cârmuiţi nu mai vor să se războiască şi să se transforme în carne de tun.*

Să conchidem deci, odată mai mult: precum ar fi absurd să se creadă că reuşita conferinţei dela Geneva ar însemna totodată triumful păcii, tot aşa ar fi absurd să se presupuie că fiascoul conferinţei ar putea determina izbucnirea unei ostilităţi armate imediate.

I. L. BASARABEANU

INVINGATORII ATLANTICULUI

Am relatat cum a decurs strălucitul zbor peste Atlantic al celor doi aviatori francezi. In clişeu îi vedem pe Paul Codos (stânga) şi Maurice Rossi (în dreapta cu şapcă), învingătorii Atlanticului, ovaţionaţi la New-York de mulţimea entuziastă.

SUBSECRETARII

Ceartă în lagărul guvernamental, pe chestia subsecretarilor de stat.

In virtutea anumitor contingenţe politice, primul-ministru a decis suprimarea acestor jumătăţi de miniştri (cu mici excepţii).

Motivul? Economii bubetare.

Dacă-i vorba de economii, argumentul trebuia să primeze încă de acum 7 luni, când s'a constituit cabinetul liberal. Fiindcă se simţea de atunci nevoia unor economii severe, pe care dealtfel liberalii le şi promisese în vreme de opoziţie.

Dar acum 7 luni, guvernul ne-a asigurat că nu-i vorba de nici o cheltuială, întrucât subsecretarii... funcţionează onorific!

Dacă-i vorba aşa, de ce mai trebuesc suprimaţi astăzi? Ce fel de economie se face cu suprimarea unor demnitari onorifici?

Iată-ne deci din contradicţie în contradicţie. Şi asta, pentrucă nu ni se se spune tot adevărul.

Există anumite dedesubturi care constitue totdeauna slăbiciunea guvernărilor noastre de partid.

X.

Imaginile viitorului

Omul electric

Sănătate, hrană şi muncă prin electricitate

Ziarul american „The Variety" publică un interesant studiu al profesorului Edward March, intitulat „Omul electric". Autorul arată că ultimele eforturi ale ştiinţei tind să introducă electricitatea în principalele funcţiuni şi domenii de activitate din viaţa omului.

Astfel medicul celebru J. L. Abraham din New-York lucrează la desăvârşirea unui aparat electric, cu ajutorul căruia se pot vindeca foarte multe boli. Aparatul are însuşirea de a concentra microbii într'un singur loc din corpul omenesc şi de a tămădui apoi acel loc. In felul acesta, maladii din cele mai complicate se reduc la o simplă rană şi pot fi vindecate mult mai uşor şi mai repede. Prin urmare electricitatea vine să asigure sănătatea oamenilor, întrucât aparatul respectiv a fost experimentat în numeroase cazuri până acum şi contra multor boli s'a dovedit eficace.

•

Ca un corolar al acestei metode, acelaş doctor Abraham vrea tot prin electricitate să sporească şi capacitatea de muncă a omului. Astfel specialistul american susţine că printr'un anumit tratament electric forţa fizică poate fi mărită. Omul obţine destinderea nervoasă necesară şi o întărire a puterii musculare aşa încât după câtva timp e capabil să muncească mai mult şi deci să câştige mai bine.

•

Dar aplicaţiile practice ale electricităţii nu se mărginesc aici. Medicul japonez Heratto din Tokio experimentează în prezent o metodă care tinde să înlocuească hrana oamenilor prin aşa numita „electro-alimentaţia". E vorba de o cură electrică aplicată în aşa fel, încât ţine loc de hrană. Organismul de desvoltă şi funcţionează perfect normal cu ajutorul electricităţii, fără a mai avea nevoie de mâncare. Deocamdată însă metoda n'a dat încă rezultate definitive, dar se speră că foarte curând ne vom alimenta în mod electric.

Astfel, după cum se vede, ştiinţa vrea să garanteze sănătatea, munca şi hrana pe cale artificială. Omul viitorului tinde să ajungă într'adevăr un „om electric".

DIN TOATA LUMEA

Cum se fac filmele cu animale.—După cum relatează o revistă cinematografică din Hollywood, cele mai deficile filme sânt cele cu animale. Fiarele pot fi manevrate cu mare greutate, întrucât nu ascultă în faţa obiectivului nici chiar de dresorii lor.

De aceia s'a găsit un alt sistem pentru îmblânzirea animalelor-vedete. E vorba de un procedeu chimical inventat de farmacistul Abroon din cetatea filmelor. Acesta a fabricat diverse preparate pentru calmarea sau enervarea fiarelor. In plus a descoperit nişte pastile care sânt puse în hrană şi care au diferite efecte asupra animalelor ce interpretează roluri principale în filme. Astfel unele pasile provoacă râsul; altele produc plâns; altele îi fac să latre, să miaune, să urle, etc.

Numai în felul acesta regisorii şi dresorii de la Hollywood pot lupta cu capriciile fiarelor şi pot realiza frumoase filme cu animale variate chiar mai mult, dacă avem în vedere opririle frecvente în cursul mersului la cele 90 sau 100 de etaje.

Pentru ca publicul să nu se plictisească s'au instalat acum aparate muzicale, care în genere transmit numai cântece vesele. Şi astfel cursa cu ascensorul este mai plăcută...

•

Barbatul care se fardează.—Un caz curios de divors a venit spre judecare în faţa tribunalului din Liverpol (Anglia).

O doamnă A. M. a cerut justiţiei să fie despărţită de bărbatul ei, de oarece acesta obişnueşte să se fardeze, ca o femeie. Soţul şi-a oxigenat părul, îşi văpseşte obrajii şi buzele, îşi face sprincenele, etc. Nevasta i-a cerut în repetate rânduri să renunţe la acest obicei excentric, dar bărbatul a refuzat. După scandaluri şi certuri destul de violente, s'a ajuns la acţiunea de divors

Tribunalul n'a admis cererea Magistraţii au arătat că bărbatul e liber să se comporte personal oricum doreşte, atâta timp cât îndeplineşte obligaţiile comune ale căminului conjugal. Şi astfel soţia va trebui să se re emnaze...

•

Când se căsătoreşte lumea.—Un ziar german publică câteva constatări interesante cu privire la căsătorie.

Astfel ziarul, după statisticile din diverse ţări, afirmă că marea majoritate a bărbaţilor vin în faţa altarului între 26 şi 32 ani, iar femeile între 22 şi 28 ani.

In genere cele mai multe căsătorii se înregistrează atât în Europa cât şi în America, în luna Mai, socotită ca cea mai frumoasă lună a anului. In Mai numărul mai mare de cununii este în ultima săptămână, când de dobicei timpul este mai cald. In această săptămână cea mai preferată zi e Vinerea şi cel mai ales ceasul ora 5 după amiază.

Bine înţeles însă, principalul e ca să fie ceasul cel bun.

•

Ascensoare cu muzică.—In cele mai înalte clădiri din New-York şi Chicago s'au introdus în ascensoare fie aparate de radio, fie gramofoane automate.

Faptul poate părea curios pentru unii, dar muzica s'a dovedit destul de necesară în ascensoarele, „zgârie-nourilor" din America, cu înălţimea de peste o sută metri.

Plimbarea cu ascensorul într'un asemenea edificiu durează de multe ori zece minunte, un sfert de ceas şi

Ecouri externe

despre criza noastră politică

In recenta criză politică, s'au făcut diverse comentarii şi s'au dat tot felul de explicaţii.

S'a vorbit însă foarte puţin de persoana d-lui N. Titulescu.

Presa străină şi în special cea franceză, a privit criza de la noi tocmai prin prizma departamentului externelor.

Relevăm, cu titlu de document, acest punct de vedere.

Ziarele pariziene au prezintat întreaga criză ca o luptă a Italiei... împotriva d-lui Titulescu! Anume, Italia nu agreează pe omul care a întărit Mica Antantă, a făurit blocul balcanic, a sădit âns alianţa cu Franţa şi a determinat schimbarea în atitudinea Rusiei (exact aşa se exprimă „Le Journal").

Şi atunci Italia a vrut să-şi insinueze influenţa, folosindu-şi legăturile cu d. mareşal Averescu şi determinând o schimbare în politica externă a României.

Ca un corolar, ar fi survenit indispoziţia diplomaţiei franceze şi o reacţiune a d-lui Titulescu.

Aşa privesc lucrurile cercurile din Franţa. Nu ştim care-i partea de fantezie în aceste afirmaţiuni. Şi în orce caz, împrejurările nu nu îngădue să facem o analiză amănunţite.

Dar ne exprimăm impresia displăcută că se vorbeşte de ţări străine, când e vorba de o criză politică românească.

Operaţiile chirurgicale

Interzise în avion

Ministrul aviaţiei din Statele-Unite a dat un ordin, prin care interzice să se efectueze în viitor intervenţii chirurgicale în avion, în timpul zborului. Acest ordin a fost lansat în urma experienţelor făcute de cei mai renumiţi chirurgi din America. Ei au opinat că oricât de lin ar zbura aparatul, se produc totuşi unele balansări care pot fi fatale pentru pacient. Chirurgul, chiar cel mai perfect, nu mai are în avion siguranţa necesară.

In urma acestui aviz, ministrul aeronauticei din Statele-Unite a oprit pe chirurgi să mai lucreze în timpul zborului, întrucât în ultimul timp se înregistraseră numeroase operaţii făcute în avioane şi dintre care cele mai multe au avut rezultate negative.

Prinţul de Walles

şi soldatul îndrăgostit

O întâmplare nostimă este relatată de ziarul „London Times". Acum câteva zile, prinţul de Walles se afla în inspecţie militară. După ce a trecut trupele în revistă, moştenitorul tronului, conform obiceiului, a întrebat pe militari dacă au să-şi exprime vreo doleanţă.

Atunci din rândurile trupei s'a desprins un soldat, care s'a apropiat de prinţ şi l-a rugat să intervină pentru a i se acorda un concediu de câteva zile. Soldatul a mărturisit sincer că e îndrăgostit de o fată tânără şi frumoasă şi că dorul îl chinuie îngrozitor.

Prinţul de Walles înduioşat a obţinut imediat permisia necesară pentru soldatul înamorat

Insemnatele documente descoperite la Botoşani

Date noui despre mediul în care a copilărit M. Eminescu

Arhivele Statului din Iaşi, sub conducerea d-lui prof. A. Băleanu, s'au îmbogăţit cu o nouă şi frumoasă colecţie de documente găsite în oraşul Botoşani de cunoscutul paleograf d. Gh. Ungureanu, care fusese delegat cu cercetarea arhivelor instituţiilor din acel oraş.

Cu toate că la Botoşani s'au făcut multe cercetări şi s'a scris şi o monografie a târgului acestuia de d. Artur Gorovei, documentele acestea noui n'au fost atunci găsite.

Printre actele aduse din Botoşani, sînt multe referitoare la trecutul acestui oraş şi a moşiilor din împrejurimi.

Unele din ele poartă iscăliturile originale ale Voevozilor sau ale boerilor care au jucat un rol însemnat în trecutul Moldovei. Menţionăm actele originale ale lui Constantin Movilă-Vodă, Vasile Lupu, vornicului Ureche, Miron Costin, Tudose Dubău şi alţii.

Printre ele se găseşte şi un frumos pergament dela Vasile Lupu.

Deasemeni important este planul moşiei Ipoteşti (jud. Botoşani) în care se vede partea de proprietate a căminarului Gheorghe Eminovici, despre care se ştia până acum că fusese doar arendaş al moşiei Ipoteşti.

Ori, în acest act se dovedeşte că tatăl lui Eminescu avea în proprietatea lui o fâşie de pământ pe care-şi avea gospodăria şi pe care azi se clădeşte noua biserică din Ipoteşti de către un comitet în frunte cu d. Irimescu, fost prefect de Botoşani.

A mai fost adus şi depus la arhiva Stutului locală, actul original de naştere al lui Eminescu, care era la primăria oraşului Botoşani, şi în care se vede că poetul s'a născut în 1850 în oraşul Botoşani la 15 Ianuarie şi botezat la 21 Ianuarie la biserica „Uspenia", care serveşte azi de catedrală a oraşului Botoşani.

D. Ungureanu ne-a promis că va publica date noui asupra mediului ambiant al copilăriei lui Eminescu.

Iar noi vom publica noui lămuriri asupra acestor lucruri —când documentele vor fi cercetate amănunţit de d. prof. Băleanu. ADMAR

86 ORBI

la incendiul de la Chicago

In legătură cu groaznicul incendiu de la abatoarele din Chicago se anunţă acum un alt amănunt impresionant. In timpul focului s'au spart nişte bidoane cu gaze lacrimogene aflate într'un depozit.

Oamenii veniţi să ajute la operaţiile de salvare n'au ştiut nimic despre aceasta şi au intrat în depozit. După puţin timp ei au simţit puternice arsuri la ochi. Mulţi au fost duşi la spitale şi au putut fi salvaţi. 86 persoane însă au pierdut vederea şi au sporit astfel lanţul nenorocirilor provocate de catastrofalul incendiu de la Chicago.

Citiţi în pag. 4-a Ultima oră

Seminarul de Slavistică

RESTAURAREA POLONIEI ACTUALE

Miercurea trecută Seminarul de Slavistică al Facultăţii de Litere dela Universitatea din Iaşi şi-a ţinut obicinuita-i şedinţă săptămânală. A luat parte — pe lângă d. profesor *Ilie Bărbulescu*, directorul Seminarului, mare număr de studente şi studenţi. Conferinţă a ţinut studentul *Teodor Bucur*, tratând despre *Restaurarea Poloniei actuale.* Conferenţiarul a spus următoarele, ce dăm aci în rezumat:

La sfârşitul expansiunii Rusiei, Prusiei şi Austriei dela finele secolului XVIII a fost înghiţit şi teritoriul glorioasului stat polon. Naţiunea polonă a trăit dela sfârşitul acestui veac până în preajma marelui război, sub despotica stăpânire a celor trei împărăţii a Rusiei, Germaniei şi Austro-Ungariei.

In preajma marelui răsboiu când spiritul naţiunilor oprimate se redeşteptă în mijlocul revoluţiilor deschise în aceste împărăţii, începu şi în Polonia să renască spiritul independenţii. Revoluţia polonă din Novembrie 1918 reuşi pe porţiunile de sub fostele stăpâniri germane, austriece şi ruseşti, să organizeze un început de stat independent graţie dezorganizării şi dezagregării la care ajunsese cele trei împărăţii. Noul stat cu capitala la Varşovia fu mai cu seamă opera patriotului polon Pilsudski.

Pentru reînvierea statutului lor, Polonii au trebuit să lupte doi ani de zile, dela 1918—1920. Luptele date cu bolşevicii, care pe atunci erau în plină revoluţie, deci incapabili să opue rezistenţă, aduse Poloniei cucerirea fostelor ei provincii din trecut până la Nipru. Dar în momentul în care Ruşii revoluţionari reuşiseră să se

(Continuarea în pagina II-a)

Iaşul şi aviaţia civilă

De ce s'au suprimat cursele în vara aceasta — Pentru un km. de şosea! —

Acum câţiva ani, când s'au pus în circulaţie de către guvernul român o serie de avioane pentru pasagerii civili cari făceau curse pe diferite linii dela noi, se stabilise şi o legătură cu Iaşul.

Ea nu era însă permanentă, căci traficul de călători era prea redus. Ieşenii nu erau încă obişnuiţi cu acest mijloc de comunicaţie, socotind că nu este încă suficient perfecţionat spre a putea oferi garanţii depline de siguranţă. Şi chiar dacă unii dintre ieşeni erau convinşi că avioanele garantează o călătorie sigură şi în bune condiţiuni, n'aveau poate curajul necesar. In afară de aceasta, erau şi preţurile prea exagerate aşa încât nu fiecare îşi putea permite luxul — chiar dacă avea curajul,— să călătorească cu avionul.

După câţiva ani însă, la începutul verii lui 1933, direcţia aviaţiei civile a însărcinat cu organizarea unei filiale a aviaţiei civile la Iaşi, pe d. comandant Jean Rallet detaşat special în oraşul nostru. Deşi mijloacele de propagandă erau aproape complect reduse faţă de această misiune grea, d. comandant Rallet a isbutit totuşi să-şi asigure concursul unui însemnat grup de aderenţi.

Gustul de a călători cu avioanele de curse şi siguranţa vădită în acest mijloc de comunicaţie, a sporit numărul aderenţilor la Iaşi.

Era o disproporţie însemnată faţă de anii precedenţi, când în cursul unei veri se înregistrau cel mult 10 călători.

La începutul verii, d. Jean Rallet, cu concursul flotilei de aviaţie din Iaşi şi cu soc. „Arpa", a organizat un meeting aerian în oraşul nostru. Pe lângă programul destul de atractiv, se inaugurase pentru prima oară în localitate sistemul curselor de plăcere în avioanele de pasageri. Durata era de câteva minute. Aceasta a avut ca scop deprinderea şi antrenarea publicului în această direcţie. Mulţi dintre ieşeni, cari în viaţa lor nu văzuseră avioanele de pasageri, nu cunoşteau comoditatea cu care se poate efectua o călătorie.

După acest meeting, aviaţia civilă din Iaşi a început să înregistreze din ce în ce mai mulţi călători. Traficul crescuse simţitor, mai ales pe linia Iaşi Bucureşti, deoarece această călătorie se efectua în două ore şi jumătate. In afară de aceasta a contribuit mult scăderea tarifului şi publicitatea. O călătorie până la Bucureşti costa 700 lei, iar cine se folosea de bilet dus şi întors se bucura de o reducere de 30 la sută. Până la Chişinău o călătorie, care dura 40 minute, costa 240 lei.

Astfel filiala aviaţiei civile din Iaşi, a reuşit să înregistreze peste 350 pasageri cari au făcut uz de avioanele de cursă în toate direcţiile, în cursul verii trecute.

Iaşul înregistrase în adevăr un succes faţă de situaţia din anii precedenţi şi chiar faţă de situaţia altor aeroporturi. La acest succes a contribuit fireşte şi concursul nelimitat pe care l'a dat d. Al. Cantacuzino-Paşcanu, directorul general al aviaţiei civile.

Faţă de această situaţie d. comandant Jean Rallet a început să se străduiască pentru construirea unui aeroport particular al aviaţiei civile. A reuşit să obţină în acest scop, din partea trecutei conduceri a municipiului, donaţiunea unui teren în cartierul Aron Vodă—teren care să servească

(Continuare în pagina 2-a)

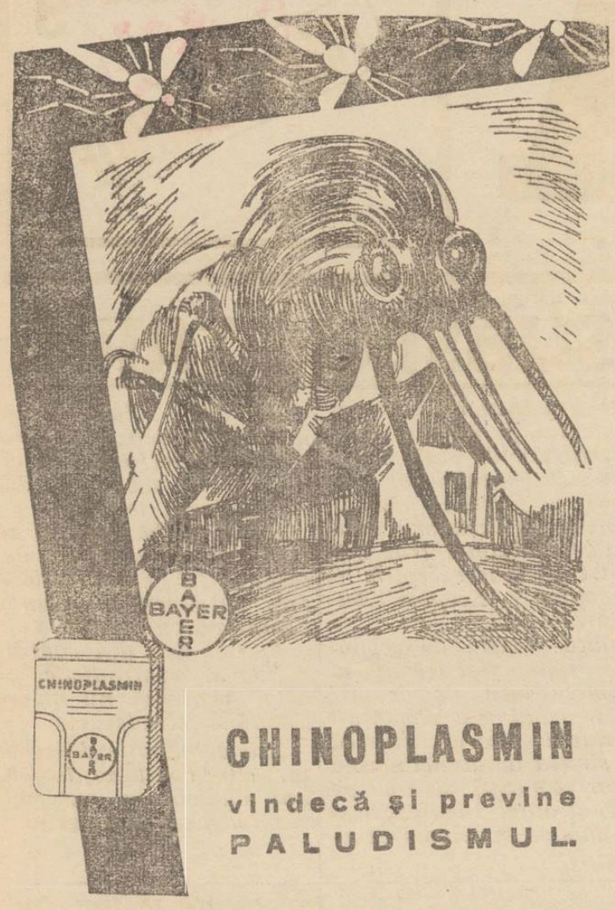

CHINOPLASMIN
vindecă și previne
PALUDISMUL.

CHINOPLASMIN

STAȚIUNEA BALNEO-CLIMATERICĂ
IACOBENI

se inaugurează la 1 Iunie, pregătindu-se în stabilimentul nou construit băi de apă sulfuroasă radioactivă și băi de arnică cu adausuri de sare și cetină, precum și băi de nămol preparate cu apă sulfuroasă, având reacțiuni curative deosebit de bune.

Indicate în reumatism, gută, boli de piele, scrofuloză, fenomenale la ischias (sciatică); băile de arnică cu adausuri sunt excelente pentru întremarea copiilor debili, rachitici, scrofuloși, anemici și pentru femei slăbite după nașteri grele și avorturi.

Restaurante și locuințe eftine (500—2000 lei). Muzică, variate distracții și excursii. Prețul băilor de pucioasă: Iunie, Septembrie lei 40, Iulie, August 60 lei; de nămol: Iunie, Septembrie 80 lei, Iulie, August 90 lei.

Gară, poștă, hoteluri, pensiuni, etc. Masă: 60-80 lei zilnic. *Comisiuneabalneară*

ASCULTĂ ȘI NU UITA!

TESTA
COMBATE
DUREREI DE CAP - MIGRENE - NEVRALGII
DUREREI DE DINȚI - RĂCELI - GRIPĂ.
DUREREI MENSTRUALE
INDISPOZIȚIE.

VIZITAȚI ORIENTUL LEVANT
Excursii regulate spre
TURCIA, GRECIA, EGIPT
Siria--Palestina
Călătorii confortabile
Prețuri extrem de reduse
Soc. Anon. de Voiaj
București, Smârdan 11
TELEFON 3.29—83
Reprezentant pt. Iași: Casa de Comert și Schimb Bernhard Blimes Ștefan c. Mare 16

Fabrica de cherestea WAISMAN
S. I. N. C.
PARCHETE DE STEJAR
neîntrecute în execuție și calitate
PREȚURI EXTREM DE AVANTAJOASE
Mare depozit de cherestea, esențe tari și moi
Fabrică de obezi curbate. Fag aburit. Uscătorie specială. Materiale lemnoase pentru rotărie.
Materiale pentru dogari.
DEPOZIT DE LEMNE DE FOC
Iași, Șoseaua Moara de Foc No, 18—28
Telefon 271—272

Ministerul Instrucțiunii Publice, al Cultelor și Artelor
Universitatea Mihaileană Iași
Rectoratul
No. 1377 Iași 29 Mai 1934

PUBLICAȚIE

Pentru aprovizionarea Universității Mihailene din Iași, cu una sută vagoane lemne de foc esență fag și carpen pentru anul 1934/35, se va ține licitație publică, în cancelaria Rectoratului, în ziua de 16 Iunie 1934, ora 10 a. m. când concurenții se vor prezenta cu oferte închise și sigilate. Garanția provizorie de 5 la sută se va depune, în numerar sau efecte garantate de Stat, odată cu oferta.

Predarea lemnelor va începe îndată după încheierea contractului, și se va termina până la 31 Decembrie 1934.

Caetul de sarcini se poate vedea în fiecare zi, la Rectorat în orele de cancelarie.

Domnii concurenți se vor conforma art. 88—110 din legea contabilității publice și regulamentului Oficiului Central de Licitații, publicat în M. O. No. 1 din 1 Ianuarie 1930.

Rectoratul, I. Bratu

DOCTOR
D. Brănișteanu
Asistent Universitar
— Medic de Spital —
Boli interne
Roentgen-Diagnostic)
Consult: 2-5 și după rendez-vous. Str. V. Conta 18

DOCTORUL
OVIDIU CORDESCU
consultă zilnic pentru boli de
Nas, gât și urechi
de la 4—7 p. m.
în str. Gh. Mârzescu 16

Dr. GANCEVICI
consultă
BOLI DE PIEPT
în str. Lăpușne nu No. 19
între orele 1—4 p. m.

Cinema SIDOLI
ASTĂZI
Primul film realizat de Paramount La Joinville
Madona
TE CAUT
Superb film cu muzică și cântece divine cu
Liana Haid
Victor de Kowa, Fritz Schulz, Trude Berliner și Paul Otto
Al doilea film
Dezertorul
dela Fortul Ronetd
Mare dramă de aventuri cu Victor Jony și Lorata Joung
Complectare:
Jurnal sonor Paramount

DOCTOR
Corneliu Stoian
Genito-urinare, sifilis, venerice
Consultații 4—7
strada I. C. Brătianu 58

Cinematograful Phoenix
prezintă astăzi
formidabila încenare din marele război mondial
Tanenberg
Baia de sânge dela lacurile Mazuriene
Ucigătoarea luptă dintre Ruși și Germani comandată de mareșalii Hindenburg, Renenkampf, Samsonov și Ludendorf
In rolurile principale apar Hans Stuwe și Victor de Kowa
Al doilea film
Un vis în Schoenbrünn
cu Martha Eggerth, Junkerman și Werebes

DOCTORUL
F. DAMSKER
Str. Ghica Vodă No. 44—46
MEDICINĂ INTRENA,
SIFILIS ȘI GENITO-URINARE
Diatermie și băi de lumină
între 8—1 a. m. și 3—7 p. m.

Seminarul de Slavistică

Restaurarea Poloniei actuale

(Continuare din pag. 1-a)

întărească pe teritoriul fostei împărății țariste, văzură în înaintarea Poloniei spre răsărit o barieră revoluției roșii ce voia să-și răspândească ideile pe întregul continent european. Deaceia rușii, organizați bine militărește, iau ofensiva spre apus pentru respingerea Polonilor și pentru răspândirea comunismului în occident.

Și astfel după perioada de glorie ce-o înregistrase Polonia până la începutul anului 1920, vine epoca dureroasă a retragerii depe teritoriile cucerite cu atâtea greutăți. Fronturile polone de retragere sunt sparte succesiv. Din Iulie până la sfârșitul lui August 1920, rușii isbutesc să ajungă la Varșovia.

Dar aici Rușii trebuesc să-și oprească avântul, în fața polonilor ce-și vedeau patria pierdută. Ajutate de Francezi cu arme și ofițeri instructori și comandanți, dar ajutate în deosebi de patriotismul și avântul lor propriu, armatele polone reușesc să câștige victoria mare de la Varșovia. Bătălia dela Varșovia a fost decisivă nu numai pentru Polonia, ci și pentru Europa apuseană, căci a însemnat îngroparea revoluției comuniste în hotarele fostei împărății țariste oprindu-i efectele distrugătoare să se întindă în occident.

Retragerea rușilor se face repede. Șefii armatelor lor cer încheierea unui armistițiu care a dus la încheierea păcii dela Riga.

Prin aceasta, visul de reintregire, după peste o sută ani de suferințe, se împlini statornic.

Republica polonă a reînviat în granițele sale etnice, conform principiului de auto-determinare a naționalităților renăscute pe teritoriul fostelor împărății țariste și germanice — minunata concepție a președintelui Woodrov Wilson.

Polonia de azi, în fostele ei granițe, înseamnă repararea nedreptății ce o înfăptuise forța brutală un secol și mai mine în urmă.

In urma acestei expuneri a d-lui Teodor Bucur, s'au făcut ca de obicei — sub conducerea d-lui prof. Bărbulesau — discuții asupra fondului și formei ei, între conferențiar și ascultătorii săi.

La aceste discuții au luat parte mai cu seamă studenții: D. Mercaș, Virgil Pântea, Mănuș, Panait și Valentin Chelaru.

Amenzile școlare
se prescriu în 20 zile

Judecătoria de ocol din Mercurea-Ciuc a dat o sentință de o importanță covârșitoare în chestiunea amenzilor școlare și anume: a constatat că amenzile școlare se prescriu după 20 zile dela pronunțarea lor și dacă organele administrative nu le încasează în termen, ele sunt pierdute pentru stat.

Mișcare
în personalul fiscal

Directoratul financiar local, a făcut cunoscut administrației financiare de încasări și plăți, că s'a dispus următoarea mișcare în personal.

La circ. I Iași, în locul d-lui A. Bucan, detașat la directoratul I București, s'a dat delegație de perceptor de circ. d-lui Atanasiu.

La percepția Bucium, în locul perceptorului Emil Constantinescu, ce urmează a rămânea ca funcționar de birou, va fi instalat d. Alexandru Petrescu mutat dela administrația de încasări și plăți Bacău.

La percepția Țiganași, d. Vlad Caminischi este numit perceptor în locul d-lui C. Plop. Ministerul de finanțe, urmează a ratifica aceste noui numiri.

DALIN are un efect colosal

DALIN este un preparat verificat de medici iluștri în clinicele mari din Capitală. DALIN este aprobat de Ministerul Sănătății. Cu DALIN trece durerea. Cereți Dalin la farmacii.

2000 învățători din Moldova
își vor petrece vacanța în colonii de vară

D. I. C. Motăș, inspector general al învățământului primar, în urma unor intervenții făcute la d. dr. Angelescu, ministrul școalelor, a obținut ca în anul acesta învățătorii din raza inspectoratului să se poată odihni în vară la una din coloniile de recreare ce se vor înființa. Astfel asemenea colonii s'au pregătit la Bicaz, Neamtz, Agapia, Vărăteec, Bălțătești și Oglinzi.

In mod cu totul gratuit, învățătorii vor putea locui acolo, în localurile ce vor fi amenajate special în acest scop. S'au făcut intervenții la ministerul sănătății, ca toți conducătorii așezămintelor medicale din stațiunile climaterice unde vor fi instituite coloniile învățătorești, să acorde gratuitați institutorilor veniți la colonii pentru a urma o cură medicală.

Fapt interesant e că d. inspector general I. C. Motaș, intr'o circulară adresată tuturor învățătorilor din Moldova, arată că aceștia pot veni la colonii împreună cu familia lor.

Acei învățători care vor dori să locuiască vara aceasta în coloniile învățătorești, vor trebui să se înscrie până în ziua de 25 Iunie a. c. la inspectoratul local.

•

S'a făcut o nouă intervenție la ministerul instrucțiunii, spre a se face colonii de vară pentru învățătorii din Moldova, și în stațiunile de munte Câmpu-Lung, Iacobeni și Vatra Dornei. Și se pare că și de data aceasta ministerul va încuviința acest lucru, astfel că în anul curent, 2000 învățători moldoveni se vor putea odihni în timpul verei. LONNY

x Un deținut al inchisorii Galata s'a denunțat singur autorităților că mai are la activul său și alte fapte. Deținutul anume Arsenie Maftuleac a declarat că a spart casa de bani a gării Drochia-Soroca, furând o sumă importantă. Declarațiile hoțului urmează a fi verificate.

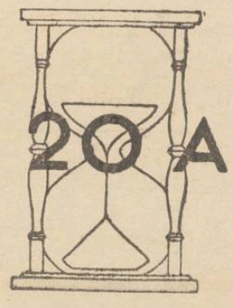

IN 20 ANI
Bi-Oxyne
a atins reputația produselor centenare
un singur motiv
calitatea

Se mărește și se renovează
localul administrației financiare din Iași

Precum se știe, în vechiul local a administrației financiare din piața Cuza-Vodă, au fost mutate două percepții și administrația de constatare.

Localul însă, deși e destul de mare, prezintă o serie de defecte care-l fac aproape impropriu scopului ce i s'a destinat. Din această cauză d. administrator financiar V. Tăutu a făcut un raport detailat ministerului de finanțe în care descrie actuala stare de lucruri și expunea un plan pentru ca localul din str. Cuza-Vodă să poată îndeplini toate cerințele.

In primul rând, se propune a se adăuga un nou etaj localului. In interior multe odăi vor fi mărite și va construi un hall spațios.

D. administrator financiar V. Tăutu a primit eri răspunsul ministerului, care a comunicat că d. ministru Slăvescu, e de acord cu cele proectate de d. V. Tăutu. S'a trimis deocamdată un prim fond care va servi la acoperirea cheltuelilor de începere a lucrărilor.

Restul banilor va sosi în două rate: la 25 Iunie și 15 Iulie.

Astfel stând lucrurile, d. administrator Tăutu a hotărâ, a se face toate pregătirile pentru ca lucrările să înceapă cât mai curând. Lny

ESCROCHERIILE
unei false doctorițe

Curtea de apel Iași va judeca zilele acestea un interesant proces de excrocherie intentat unei false doctorițe aname Ana Gr. Ciubotaru din jud. Roman.

Aceasta reușea să inducă în eroare oameni bolnavi, luându-le sumi de bani, în schimbul promisiunii că le va prepara unele medicamente miraculoase.

In cele din urmă escroaca a fost reclamată de un locuitor din Roman și condamnată de tribunal la 3 luni inchisoare.

Falsa doctoriță a făcut apel la Curtea de Iași.

Iașul și aviația civilă

(Continuarea din pagina 1-a)

realizărei acestui deziderat. Aeroportul urma să se amenajeze în cursul acestei primăveri, iar în cursul verii să se construiască și o aero-gară.

Aici trebuia să intervină concursul autorităților locale. Această contribuție nu consta decât în construirea unui kilometru de șosea, care să lege regiunea Tg. Cucului, de aeroport. In ce privește restul, d. Rallet avea asigurări depline și totul ar fi fost până acum pregătit.

Cu toate sforțările comandantului, nu s'a efectuat insă nici până în prezent șoseaua aceasta, care n'ar fi necesitat prea mari cheltueli. Faptul însă că Iașul n'are un aeroport propriu și cum aviația civilă nu mai poate continua să funcționeze împreună cu cea militară, a terminat direcția generală dela București să nu mai inscrie Iașul pe tabloul din anul acesta al curselor de pasageri.

Astfel prin orașul nostru nu vor mai trece avioanele de pasageri cu care publicul începuse a se deprinde...

Și totul pentru... un km. de șosea!

Nu este insă prea târziu nici acum. Autoritățile ieșene (recte primăria și prefectura de județ) au datoria să intervină în această direcție și să construiască de urgență drumul spre aeroport, pentru ca să nu fie lipsiți cetățenii orașului nostru de un mijloc modern și util de comunicație.

Deasemenea și aviația civilă are cuvântul aici și nu trebue să uite că în timp ce Chișinăul n'a dat nici o sută de pasageri, Iașul a furnizat peste 350 pasageri. Nu trebuiesc uitate nici eforturile d-lui Jean Rallet.

Suntem convinși că d-nii primar Osvald Racovitză, prefectul T. Zippa și Al. Cantacuzino-Pașcanu directorul general al aviației civile, vor ține seamă de cele expuse mai sus și nu vor uita Iașul.

C. VLAD

Publicațiuni pentru Monitorul Oficial se primesc la administrația ziarului „Opinia".

INFORMAȚIUNI

x *Academia Română a ales pe d. Constantin Meissner membru onorar; iar pe d. prof. Iorgu Iordan ca membru corespondent la secțiunea literară.*

x D. Osvald Racoviță pleacă în astă seară la București. Primarul municipiului va rămâne în capitală până după serbările restaurației.

x S'a pus sub tipar o lucrare frumoasă, care va cuprinde predicca istoria religioasă, pe care d. Prof. Gh. Ghibănescu a rostit-o în ziua de 6 Decembrie 1933, cu prilejul hramului bisericei Sf. Neculai domnesc, predică ținută în prezența I. P. S. S. Mitropolitul Pimen.

Lucrarea va apărea în cursul lunii lunie, cu un foarte bogat material istoric, dat ca anexă.

x Parchetul a clasat reclamația de sustragere de acte contra funcționarului Gr. Melinte de la Adm. Financiară, de către d-ra Ana Sârbu din acel serviciu.

Funcționarul a fost reclamat de aceasta că i-ar fi sustras un certificat—reclamație care nu s'a putut dovedi.

x *Bonurile de premii se prschimbă în fiecare zi de la 8-12 dim. la administrația ziarului „Opinia".*

x *Inspecții.*— Președintele Camerei de muncă d. N. O. Mărgărint, s'a întors din Vaslui unde a fost într'o inspecție la filiala Camerei și a Casei de Asigurări.

D-sa a făcut o serie de constatări satisfăcătoare în ceiace privește orarul de muncă la tot soiul de întreprinderi, și a activității asigurărilor.

In cursul săptămânii, d. Mărgărint va vizita alte filiale.

x D. Căpitan Păun Dragomir din Iași a acționat pentru denunțare calomnioasă pe d. V. Ungureanu din comuna Regina Maria jud. Cahul.

Acesta a făcut mai multe reclamații în contra ofițerului la parchet și la Corp. reclamații cari au fost clasate.

D. căp. Dragomir se constitue parte civilă cu suma de 1 leu.

x *Comitetul Asociației Creștine a Femeilor* anunță pe D-nele și D-rele membre că Marți 5 Iunie, ora 4 p. m. va avea loc adunarea generală anuală la sediul Asociației. Ordinea zilei cuprinde: Darea de seamă a activității anului trecut și descărcarea gestiunii.

Atât membrele Asociației cât și persoanele care se interesează, sânt rugate a lua parte.

x Comandați ciș-cie la ziarul „Opinia".

Anchetele „Opiniei"

Un vast program de exproprieri

pentru înfrumusețarea Iașului

și pentru înlesnirea circulației

Continuând investigațiile noastre privitoare la programul de refacere edilitară și înfrumusețare a Iașului, program preconizat de d. primar Oswald Racoviță,—ne vom ocupa astă-zi de exproprierile pe care actuala conducere municipală înțelege să le înfăptuiască în chiar vara aceasta.

Dela Centru spre periferie

D. ing. Petrov, șeful serviciului planului, are un punct de vedere propriu, foarte interesant dealtfel și pe care,—se pare—d. Oswald Racoviță și l'a inușit.

D-sa socoate:

— „Pentru ca exproprierile din campania actuală să prezinte pentru oraș un vădit progres, am socotit necesar să le concentrez toate la centru și acele ce debușează în străzile principale. — Înțeleg ca după terminarea complectă a lucrărilor de la centru, să se avanseze anual, încetul cu încetul, spre periferii.

Acest program se impune și din alte considerațiuni: centrul orașului este acel ce aduce venituri mari Municipiului din taxele de apă, canal, adiționale etc.—aflându-se într'un raport enorm de disproporție față de periferie; sunt străzi de aceiaș lungime,—de exemplu,—care aduc un venit de 50—80 de ori mai mic ca străzile centrale, ceia-ce ar fi o indicație că întregul program edilitar trebuie să aibă ca punct inițial de plecare, centrul".

Natural, se vor face și amenajări—exproprieri, periferice; însă numai cele impuse de imprejurări.

Lucrările centrale urmând să înceapă, le vom enumera mai jos...

In str. I. C. Brătianu

In primul rând se vor executa exproprierile impuse de circulație: A) strada Lăpușneanu — I. C. Brătianu (la imobilele Binder, Dr. Apter, etc.) pentru a se lărgi trotuarul care este prea îngust pentru pietoni, mai ales că în acest punct este amplasat transformatorul electric ce împiedică circulația, cum și carosabilul care este insuficient pentru a primi circulația de vehicule, tramvaiele linie dublă, care împiedică circulația regulată.

In strada Unirii

B) Strada Unirei (Victor Place),—casele Streit și Nicolau. Exproprierea aceasta este cea mai necesară din întreg orașul, întru-cât în acest punct circulația este într'adevăr imposibilă.

In continuare, Strada Unirei începând din str. I. C. Brătianu și până în Piața Unirei, pentru a se ajunge la linia de proiect votată de Consiliul Comunal (1928) prin retragerea Consulatului și a clădirilor parter. Această expropriere pe lângă că va soluționa problema circulației, dar va deschide și o perspectivă frumoasă Pieții Unirei.

In str. Cuza-Vodă

C) Strada Cuza-Vodă,—imobilul Cristache Zănescu, unde circulația este total obstruată, deoarece clădirea este eșită cu peste trei metri în trotuar. Lucrare a aceasta va fi lesne de realizat, imobilul fiind proprietatea orașului.

Executându-se lucrarea, ar urma ca anul viitor să se efectueze retragerea dela imobilul Teitler.

Se va obține astfel aproape alinierea totală a str. Cuza-Vodă.

Mai departe, în Str. Cuza-Vodă imobilul Florin Sion va fi retras cu 50 m. p. teren, lărgindu-se astfel și trotuarele cu circa 2.50 m. Lucrarea continuând, se va ajunge și la chestura poliției (circa 45 m. p. retragere de teren), dându-se astfel întregei artere posibilitatea unei circulații regulate.

In str. Ștefan cel Mare

D) In str. Ștefan cel Mare și anume în dreptul Farmaciei Hertzenberg, din cauza afluenței prea mari de vehicule, zilnic sunt conflicte de circulație. Cauza? Circa 2 m. din clădirea Hentenberg care împiedică construirea unui trotuar.

Lucrarea se va executa evitându-se astfel accidentele și conflictele cunoscute.

Alte proecte

Se va relua apoi și exproprierea caselor Stavri Neculau din str. Sărăriei, lucrare începută în 1928 și suspendată în anul 1930.

O expropriere însemnată va fi a caselor Dr. Haimovici din str. Cuza-Vodă (situate între Hotelul Continental și Camera de Comerț) care sunt eșite în trotuar cu 3,50 m.

Tot în clasa exproprierilor impuse de circulație intră și exproprierea imobilului Braunștein din Piața Unirei pentru realizarea liniei de proiect a străzii Săulescu în Piața Unirei.

Perspectiva Palatului Ad-tiv

Se vor opera, ca început, și unele exproprieri cerute atât de circulație cât și de estetică.

Exproprierile acestea sunt: casele care împiedică construirea străzii Ștefan cel Mare-Piața Unirei, din care nu s'au executat de cât extremități; casele din str. Paltului începând din str. Ștefan ce Mare până la gimnaziul Alexandru cel Bun, expropriere necesară supralărgirii străzii care va scoate la vedere liberă Palatului Administrativ; precum și unele exproprieri în ste. Muzelor și anume la spitalul izolarea etc.

Pe str. Carol

Se vor mai realiza și unele exproprieri drin compensațe (retragerea grilajului de la Liceul militar din str. Carol) precum și (retragerea grilajului de la școală Mălinescu din str. Lascar Catargiu).

Osebit acestor lucrări se vor amenaja exproprierile din 1928: la casa Em. Marcovici din str. Cuza-Vodă (lucrările au și început); la casele Deleanu din str. Sărăriei; la proprietatea Schonblum din Str. Negruzzi (lucrarea este în curs) precum și la biserica Sfț. Niculai din Str. Anast. Panu, (unde lucrările deasemenea sunt în curs).

*

După cum se vede proiecte frumoase și cât se poate de utile pentru schimbarea feței Iașului nostru arhaic.

Dacă actualii edili vor avea curajul ca în actuala campanie de lucru, numai să pornească lucrările și, încă vor binemerita dela locuitorii acestui oraș care de cîțiva ani incoace au avut numai promisiuni de înregistrat, iar practic: nimic, nimic și nimic...

H. Burileanu

Pregătirile pentru desființarea

Directoratelor financiare

La ministerul de finanțe, o comisiune specială pregătește proectul de lege pentru noua așezare a serviciilor fiscale.

Proectul va fi luat în considerație și votat în apropiata sesiune extraordinară a Parlamentului.

Serviciile exterioare ale ministerului finanțelor se vor conduce după noua normă, începând dela 1 Iulie crt. Dela acea dată rămân desființate Directoratele financiare și reiau ființă vechile ispectorate regionale.

Iașul monden

Căsătorie

Sâmbătă s'a celebrat căsătoria d-rei avocat Lucia Iacobi, fiica d-nei și d-lui Iacobi, directorul societății «Ghiața", cu d. dr. C. Alfred, distins medic din capitală. Martori au fost d-nii Mircea Bădăreu, senator și Nicu Stroici, președintele Camerei de agricultură.

Căsătoria a fost oficiată de însuș d. Osvald Racoviță, primarul municipiului.

Seara, în saloanele *Corso*, o asistență de elită, răspunzând cu drag a invitația fericiților părinți, a luat parte la o masă elegant servită, urmată de dans.

In distinsa asistență remarcăm:

D-na și d. Mircea Bădăreu, senator, d-na și d. Nicu Stroici, președintele Camerei de agricultură, d-na și d. dr. Cădere, medic șef al municipiului, d-na și d. Tafrali, profesor universitar, d-na și d. dr. Anghel, profesor universitar, d. I. Zappa, deputat și președintele Camerei de comerț, d. Eduard Lăzărescu, deputat, d. Șerban, prof. univ. și chestor, d-na și d. Jordan, profesor universitar, doamna Georgeta Stroici, d. Aniba Ciurea, fost senator, d-na și d-l avocat Tuțu Schreiber, d-na și d-l Marcel Câmpeanu, avocat, d-na și d. Handoca, avocat, d. dr. Argentoianu, d-na și d. inginer Brill, d-na și d. Colonel Munteanu, familia Herșcovici-București, frații Herșcovici cu doamnele, mari comercianți-Galați, doamna, domnișoara și d-l dr. Friedman-Bălad, d-na și d. Rozanthal directorul Băncii de Credit Roman, d-na și d. Adlersberg, d. Alecu Roșcu, profesor, d-na și d. Wechtel, d. M. Simon, contabil, d-na și d. inginer Kesser, tatăl și fiul d. dr. Gancevici, d-na și d. dr. L. Cohn,-Câmpina, d. Batica Toma, avocat.

Tuastul inimos pentru fericirea tinerei perechi a fost ridicat de d. dr. Cădere, în aplausele unanime.

Dansul a fost deschis tot de d. dr. Cădere, cu mireasa, și medicul șef a dovedit că dacă e un medic destoinic, e și un bun dansator. D-na Marcel Câmpeanu e deasemenea o dansatoare admirabilă.

Animația în conversație au susținut-o cu talent și farmec distinsele doamne Alice Bădăreu și Nicu Stroici.

Și se luminase de zi, când asistența s'a despărțit de la această petrecere.

Tinerii căsătoriți au părsit azi Iașul.

DAN

Act de sălbătăcie

Tânărul Toader a Maximoaei din serviciul Epitropiei Sf. Spiridon, ni s'a prezintat la redacție într'un hal jalnic: capul umflat, o ureche rănită etc.

El ni s'a plâns că a fost bătut, cu sălbătăcie, de șoferul Vasile Roșu, tot din serviciul Epitropiei.

Victima a cerut să fie examinată de medicul legist.

Rugăm pe d-nii Epitropi să cerceteze și să pue capăt acestor apucături brutale.

In jurul sinuciderii

Funcționarului comercial I. David

In jurul sinuciderii funcționarului Iițic H. David din serviciul d-lui Emanoil Marcovici, s'au stabilit următoarele amănunte:

Acum o lună i s'a redus salariul dela 4.000 la 2.500 lei și cum funcționarul avea o casă grea: soție și 3 fetițe și o mamă bătrână, s'a gândit să-și caute un post mai rentabil în altă parte. Dar a căutat în zadar pela fel de fel de instituții, timp de o lună, fără a găsi plasament.

El s'a decis să revie la d. Marcovici, dar n'a mai putut fi reprimit.

Profund deprimat de această stare de lucruri, Iițic H. David a venit la cămnul său din str. Apeduc 13 și s'a tăiat berepata cu un briceag.

Nefericitul a încetat din viață Astăzi după amiază se va face înmormântarea.

Osemintele din Bucovina

transportate în Polonia

Cernăuți 4. — Conform hotărîrii consulatului polon din localitate, s'au deshumat osemintele soldaților legionari poloneji căzuți în comuna Bila, în timpul războiului. Osemintele au fost aduse la Cernăuți în cosciuge acoperite cu steaguri poloneze.

După serviciul divin făcut la biserica catolică, sicriele cu oseminte au fost puse în vagoane și trimise spre Varșovia. La ceremonie a luat parte și o delegație militară din Polonia.

I. m.

Informații

x La Universitate vor începe curând noui lucrări pentru terminarea construcției. Se va mărgini încă o aripă, unde vor fi instalate laboratoarele d-lui profesor Bogdan, decanul facultății de științi.

Pentru aceste lucrări s'a reușit a se obține dela minister un fond de 10 milioane lei.

x La festivitățile care vor avea loc Vineri 8 crt. la București cu prilejul Restaurației,—în capul coloanei primarilor vor defila membrii guvernului și întreg corpul parlamentar.

x D. ing. N. Constantinescu din Comarna, a reclamat parchetului pentru insulte pe d. Bastache, directorul serviciului Agricol din Iași.

x D. Ovidiu Creangă din str. Albineț, procuror de Buzău, a fost delegat ca procuror de Soroca.

x D. Ovidiu Măgelaru fostul șef al Inspectoratului de siguranță Iași, a introdus acțiune de divorț.

x A sosit Gazon Englezesc la Parfumeria „VENUS" Str. Cuza Vodă 60.

x Doamnelor și Domnișoarelor! Întrebuințați numai *Cremele Werner* indispensabile pentru menținerea frumuseții pielii de pe față și mâini și evitarea iritațiunilor produse de razele solare la băi și plaje.

Preparatul Farmaciei Werner Iași. 14

Se va interpela în Senat

în chestia Contingentării

In seziunea extraordinară a parlamentului, care se deschide la 14 Iunie, se vor face mai multe interpelări importante.

La Senat, d. N. Gheorghiadi, va face o interpelare energică împotriva felului cum se lucrează la contingentare.

S'a constatat că deși procentul mărfurilor importate în total a fost cu 25 la sută mai mare decât în anii cu import liber, totuși comercianții și industriașii din Iași au primit cantități mult mai mici decât cantitățile pe care le-au importat în trecut.

In interpelarea d-sale, d. senator N. Gheorghiadi va mai cere înlăturarea autorizațiilor sanitare la comercianți și anularea amenzilor aplicate; ridicarea taxelor polițienești impuse la localurile de consumație, etc.

D. senator Gheorghiadi este hotărât a duce lupta în Parlament și să-și asocieze toți senatorii profesionali pentru rezolvirea celor de mai sus.

D. Meissner va fi serbătorit

la Școala normală „V. Lupu"

Duminică 10 Iunie a. c., corpul Didactic al școalei normale „Vasile Lupu" dimpreună cu foștii profesori, vor sărbătorii pe fostul lor coleg și director, d. Constantin Meissner, cu prilejul vrâstei sale patriarhale de 80 ani.

Această sărbătoare va fi un prilej de frumoasă educațiune actual lor elevi ai școlii, având sub ochii lor pe omul care a slujit așa de demn școlii, cum și statului în înaltele sale demnități.

g.

x **Crema Miraculoasă** distruge petele de pe obraz, albește și catifelează pielea, dindu-i o fineță deosebită și un parfum delicios. Depozit Farmacia Dr. Ratianu, str. Cuza Vodă 48. Se trimite contra ramburs ori unde se cere.

x **Ca să petreceți plăcut, vizitați Bereria Luther.** Localul cel mai agreat. Muzică excelentă. Supeuri speciale după spectacol. Serviciu higienic. Prețuri moderate.

Vizita rabinului Țirelsohn

Intrunirea din sala „Cultura"

In sala „Cultura" a avut loc eri după amiază o populară întrunire evreească, la care a luat parte și marele rabin Țirelsohn din Chișinău.

Intrunirea a fost prezidată, de cunoscutul întuntaș sionist d. S. Petrușca. D-sa a salutat pe rabinul Țirelsohn.

Au vorbit apoi d-nii: rabin Haim Rabinovici din partea Sfatului rabinic, rabin I. Wahrman în numele clerului și M. I. Rabinovici ca reprezentant al tineretului sionist agudist.

D. Carol Drimer a salutat pe oaspete în numele Comunității.

Rabinul Țirelsohn a făcut apoi o incursiune în domeniul istoriei evreilor, precizând că epocile de decadență au coincis totdeauna cu părăsirea dogmelor mozaice.

Pentru ca un popor să renască, este absolut necesar ca să fie strânsă legătura între naționalism și religie. Deaceea d-sa a dat îndrumări populației de a respecta cu sfințenie tradiția credinței.

Seara a avut loc o reunitune în casele d-lui S. Petrușca.

Congresul învățătorilor

va avea loc la Iași?

D. Gh. Chiriițescu, membru în consiliul central al Asoc. învățătorilor, a fost chemat la București, pentru a participa la adunarea acestui consiliu.

Se va fixa un congres general, la care se vor desbate chestiuni de importanță pentru corpul didactic primar.

Delegatul ieșan d. Gh. Chiriițescu va cere adunării și d-lui președinte Țoni, ca congresul să aibă loc la Iași.

Congresul se va ține în cursul verii în sala Teatrului Național, sau la Ateneu.

REP.

x **Tusa și Răgușeala** în bronchite gripale dispar repede cu *Pastilele de Eucalipt Benzomentolate Dr. Ratianu* aprobate de Consiliul Sanitar Superior. Indicate în toate afecțiunile pulmonare, laringite, astmă, desinfectează plămânii; ușurează respirația. Depozit Farmacia Dr. Ratianu, Cuza-Vodă 48.

Caz curios de otrăvire

a unui comerciant

La spitalul Sfț. Spiridon a fost adus Sâmbătă în stare gravă comerciantul Victor Rabcov din str. Halei.

Acesta prezinta o intoxicație puternică, a cărei provenință familia n'o putea lămuri. Medicii au pus ipoteza unei sinucideri prin otrăvire. Pacientul n'a putut să dea vreo lămurire, fiind în comă.

După câteva ore, comerciantul și-a dat sufletul.

Parchetul a dispus făcerea autopsiei, pentru a se lămuri precis cauza morții.

Autopsia se va efectua azi.

Rep.

TABLETA NEVRALGINE JURIST ia cu mâna DUREREA de CAP

DACĂ NU VEDEȚI IN VITRINA Magazinul Gallia ceiace vă trebuie, Intrebați în magazin; Veți găsi cu siguranță mă asea ce vă trebue, la prețul pe care voiți să-l plătiți. GALLIA IAȘI Cuza Vodă 83

EXPOZIȚIA MONDIALA din CHICAGO

Această expoziție constituie fără îndoială una din cele mai puternice atracțiuni din anul trecut. Succesul extraordinar a hotărât pe organizatori să redeschidă expoziția și în anul 1934, dând astfel din nou prilej la câteva milioane de vizitatori din lumea întreagă să admire atât minunatele clădiri ale expoziției cât și nenumăratele obiecte expuse, care se pot sintetiza laolaltă sub deviza „Un veac de desvoltare și progres".

Și Soc. Hamburg-Amerika Linie își pune organizația ei admirabilă de voiaj în slujba acestui eveniment și intreprinde numeroase călători spre Statele Unite, atât individuale cât și colective. Aceste excursii sunt menite în primul rând să dea turiștilor prilej de a vizita expoziția, dar sunt prevăzute în program și vizitarea New-Yorkului, a Washingtonului, a cascadelor Niagarei precum și a altor puncte și localități interesante din America. Ca și anul trecut are loc și anul acesta un voiaj colectiv special românesc care va porni în 23 Iulie cu vasul „Deutschland" și care durează până la 26 August. Prețul de participare fiind foarte redus, Soc. Hapag oferă astfel posibilitățile tuturor straturilor populației, să-și realizeze visul vieți; Vizitarea Americei, țara tuturor posibilităților nemărginite.

Prospecte și informațiuni cereți la Biroul de Voiaj Hamburg-Amerika Linie S.A.R. Iași str. Lăpușneanu 20. Telefon 134

DUREREI DE CAP NEVRALGII MIGRENĂ COMBATE JAWOL

DOCTOR A. Socolovschi fost asistent la Spit. Colentina (București) Specialist în boli și operațiuni de NAS, GÂT, URECHI electroterapie Cons. 8½—9½; 12—2; 4—7 Cuza Vodă 42 (vis-a-vis de Camera de Comerț)

Mulțumire publică

Prin prezenta aduc sincerele mele mulțumiri croitoriei „LUX" a d-lui A. Moscovici din Chișinău Str. Pușkin 19, pentru executarea promptă și ireproșabilă a paltonului, care mi-a furnizat o mare plăcere.

Cu stimă LEONID ȘILCRUT

Mica Publicitate

GĂSIT un cordon de la o mantilă de doamnă. A se adresa la ziar.

La Croitoria „LEON" Alexandri 5 comandați haine de vară bine reușite.

DOAMNĂ SERIOASĂ caut serviciu menajeră sau supraveghetoare; merg și la băi. Am acte bune și recomandații. Posed limba română, germană și ungară. Adresa la ziar.

PREDAU LECȚIUNI, în mod ireproșabil, pentru elevi de curs secundar inferior, sau gimnazii. A se adresa la ziar sub D. D.

DE INCHIRIAT o cameră spațioasă, nemobilată, în str. V. Conta No. 13, în curte, pe scări. A se adresa la ziar.

DE VÂNZARE imediat și cu preț redus, casele mari cu atenanse și loc circa 1000 m. p. din strada Sf. Andrei 11. A se adresa la proprietară, în curte

DE INCHIRIAT predabil imediat 2 odăi, bucătărie, str. A. Panu 47. Adresați Frații Moscovici, Cismăriei 37.

Grădina Pomul Verde

ASTĂZI LUNI Marele succes Die Sikerte (BEȚIVA) cu superba SIDY THAL cu un ansamblu de prim rang. Orchestră proprie. Decoruri grandioase

Biletele la Casa Grădinei.

DOCTOR MENDEL AVRAM Medic de Spital Boli Chirurgicale, Boli de femei, Mamoș str. I. C. Brătianu 120 (Etaj) Vis-a-vis de Farmacia Sacovița

x *La Piatra Neamț* „Opinia" se găsește de vânzare zilnic și la depozitul de ziare *Strul I. Poplingher* strada Ștefan cel mare No. 35, unde se află și un birou de copiat acte.

Norocul vă îndreaptă spre „Providența" Locașul Norocului Iași, Str. Ștefan cel Mare 36

ULTIMA ORĂ

Asalt hitlerist asupra Austriei

pregătit pe teritorul Bavariei

Viena 4.—„Reichspost" publică informaţii senzaţionale despre pregătirea unei ofensive a naţional-socialiştilor împotriva Austriei.

E vorba de opera refugiaţilor austriaci aflători la München şi în alte localităţi bavareze.

Ei au pregătit o acţiune militară în contra regimului Dollfuss, care urmează să se dezlănţue în prima jumătate a lunii Iunie.

Această intervenţie armată va fi însoţită de sabotaje greve şi acte de terorism, săvârşite de naţional-socialiştii de pe teritoriul austriac.

Pentru a se evita complicaţiuni internaţionale, guvernul din Berlin va face precizarea că autorităţile germane n'au nici un amestec, şi că totul e opera exclusivă a refugiaţilor austriaci.

Guvernul din Viena a luat întinse măsuri de apărare.

Cazul unor elevi ieşeni

Mai mulţi părinţi s'au prezentat la redacţia noastră şi ne-au adus la cunoştinţă următorul caz:

La Liceul Naţional din localitate, conform regulamentului, au fost declaraţi repetenţi mai mulţi elevi din cauza absenţelor. Or, ne declară părinţii, absenţele se datoresc faptului că elevii au fost trimişi acasă pentru neplata taxelor.

Fiecare din noi simţim greutatea şi lipsurile apăsătoare din ziua de azi. Să pedepsim copii care se silesc, au media la toate obiectele şi numai din cauza jenei financiare momentane a părinţilor, absentează—fiind trimişi acasă de la şcoală—ar fi o nedreptate dureroasă.

Dar sîntem informaţi că această situaţie poate fi îndreptată prin decizia conferinţei şcolare. Credem că profesorii vor aprecia faptele şi vor evita să introducă în sufletul copiilor convingerea că au fost nedreptăţiţi.

Ştiri po itieneşti

Un mic scandal

în grădina Perjoaia

Astă noapte un scandal s'a iscat la grădina Perjoaia între un grup de cheflii.

La cererea d-lui Ştefan Cearesch i d n şos. Racovitză, au fost aduşi la poliţie funcţionarii dela tramvaie Ioan Belcescu, Ştefan Buică şi P. Miziru, învinuiţi că l-au bătut.

Aceştia au arătat însă că reclamantul ar fi avut o purtare ireverenţ oasă faţă de una din soţiile lor şi deaceia i s'a aplicat o mică muştrulu ală.

Cercetările continuă.

Atac nocturn.— Industriaşul Lupu Stănescu din strada Pantelimon 17, a fost atacat astă noapte în dreptul locuinţei cu o ploaie de pietre.

D-sa a făcut uz de armă, trăgând câteva focuri de revolver, până ce a încetat bombardamentul.

FURTURI.—Din casa d-lui Marcus Lobel din str. A. Panu 63 s'au furat obiecte de argint şi diferite alte lucruri de preţ.

— Un furt de stofe s'a comis la atelierul de croitorie al d-lui Moise Leibu din strada Potcoavei 3.

AGRESIUNI.— D-na Maria Herşcovici din str. Ipsilante 7 a reclamat că a fost maltratată de un vecin.

— Deasemenea s'a plâns femeia Maria A ecov din str. Gloriei 9, că a fost bătută de un anume P. Belasforov din şos. Moara-de-foc 16. Rep.

x A fost trimis în judecată pentru excrocherie d. Avram Glicman din str Eternitate, în urma reclamaţiei fo tei sale logodnice, d-ra Sura Zilberman din str. Ştefan cel Mare.

ORA 1

D. Victor Iamandi

şi-a reluat postul la interne

Buc. 4. — D. Victor Iamandi s'a prezintat azi dimineaţă la ministerul de interne şi şi-a reluat postul de subsecretar la acest departament.

Declaraţiile lui Seletzki

au încurcat afacerea Skoda

Buc. 4.—Precum se ştie, Bruno Seletzki a declarat în faţa comisiei parlamentare că „omul de lemn" era d. general Stefănescu-Amza, iar „omul de cauciuc" d. C. Argetoianu.

Dintr'o scrisoare mai veche a lui Seletzhi rezultă însă că declaraţiile sale de acum ar fi false. Cînd s'a încheiat afacerea cu „Skoda" nu era ministru de finanţe d. Argetoianu, ci d. Mihai Popovici.

Unele ziare susţin că interogatorul lui Seletzki n'a făcut decât să încurce mai mult ţiţele afacerii „Skoda".

O doamnă se aruncă de la etaj

Buc. 4. — D-na Sura Cotter, în etate de 32 ani, din str. Ştirbei-Vodă s'a aruncat dela etaj în stradă. Ea a fost dusă la spital în stare disperată. Cauza sinuciderii e faptul că se afla în divors cu soţul ei.

DIVERSE

— La consiliul de revizie din Bucureşti a continuat azi judecarea recursului atentatorilor dela Sinaia. A vorbit în apărare d-ra Henţescu. Mâine se va da sentinţa.

— Comisia de anchetă pentru controlul averii generalului Dumitrescu a plecat în judeţul Constanţa, unde a luat fotografii de pe moşia Do obanţu, proprietatea acuzatului.

— In faţa consiliului de război din Craiova a început azi procesul greviştilor dela atelierele c. f. r. „Griviţa" din Capitală.

Precum se ştie, acest proces a mai fost judecat apoi clasat. Martori sânt d-nii dr. Lupu, G. Mironescu, Franasovici, dr. Costinescu etc. Se crede că procesul va dura o lună de zile.

Incercări de sinucidere

Chişinău 4.—In localitate s'au înregistrat două încercări de sinucidere. Cizmarul Petru Niculnicov s'a spânzurat fiind că l-a părăsit nevasta.

Un vecin a tăiat frânghia şi sinucigaşul a scăpat cu viaţă.

— Emanoil Untura de 40 ani a consumat o mare cantitată de spirt denaturat din cauza mizeriei şi a neînţelegerilor familiare.

Starea lui e gravă.

Alegeri ad-tive

La Chişinău, alegerea de Consiliu municipal a dat următorul rezultat:

Guvernul 2715 voturi.
Naţ. ţărănişti 945 v.
Averescano-georgişti 585 v.

La Caracal, pentru consiliul comunal:

Guvernul 1312 voturi cu 19 aleşi.
Naţ.-ţărănişti 644 v. cu 9 aleşi.
Georgişti 229 v.
Gogişti 99 v.

Râmnicul Sarat, consiliul judeţean:

Guvern 16,226 voturi.
Naţ.-ţăr. 12.865 v.
Georgişti 4006.

Dezvelirea bustului

d-rului Schahman

Bucureşti 4.—La Noua Maternitate, a avut loc ieri dezvelirea bustului regretatului dr. Schahman.

Au asistat d-nii ministru dr. Costinescu, pref. Marinescu, rector Gheorghiu, prof. Deleanu, dr. Irimescu dr. Leon, senator Birman etc.

La urmă, artistul Yonel dela Comedia Franceză (fiul d-rului Schahman) a mulţumit asistenţei pentru actul de pietate în memoria tatălui său.

Staţiunea Meteorologică Agricolă Cimpu-Iaşi

Buletin meteorologic din 4 Iunie 1934

Temperatura aerului la 8 ore dimineaţă 21

Temperatura minimă absolută în cursul nopţei 12,6

Temperatura maximă absolută a zilei precedente 27,5

Presiunea atmosferică 8 ore dim. în milimetri 758.

Prevederi de timp. Presiunea atmosferică în repede scădere; Cerul se va menţine noros şi cu tendinţa spre ploae; vântul cald de la Sud şi temperatura va creşte.

Şeful Staţiunei, I. ŢIŢU

x **Altă sinucidere** — Ieri a fost adus la spitalul israelit, locuitorul Strul Bercovici, de 35 ani, din str. Socola.

El era grav intoxicat. Cu toate sforţările depuse de doctori, Bercovici a succombat.

Medicii cred că Strul Bercovici s'ar fi sinucis cu iod sau altă substanţă toxică.

Demisii de subsecretari

Bucureşti 4.—Situaţia subsecretarilor de stat încă n'a fost clarificată. Primul-ministru întâmpină rezistenţe serioase.

Până acum a demisionat efectiv numai d. Al. Popescu-Necşeşti. E vorba ca astăzi să demisioneze d-nii G. Asan, N. Budurescu şi M. Negură.

Adunarea generală

a Primei Societăţi de Economie

In localul propriu din str. Ştefan cel Mare, s'a ţinut ieri adunarea generală a Primei Societăţi de Economie din urbea Iaşi.

Preşedintele şedinţei a fost proclamat d. primar Osvald Racoviţă, care a condus dezbaterile cu tact şi energie,—calităţi necesare, întrucât şedinţa a fost foarte agitată.

Vice-preşedinte a fost ales d. Gh. Ghibănescu.

Părintele Gh. Niculea, preşedintele consiliului de ad-ţie, a făcut o expunere larga a situaţiei, accentuând o notă de optimism.

Vorbeşte apoi d. căpitan Şerban, care critică bilanţul şi cere lichidarea. In acelaş sens vorbesc d-nii Al. Butnaru, Lazăr Grecea, Marcel Ciurea, d-na Tisescu etc. D. avocat Atanasiu constată unele greşeli în bilanţ. D. Armăşescu prezintă un tablou care tinde să arate că s'au făcut favoruri la restituirea capitalurilor.

Combat criticele de mai sus pr. Mihailescu, avocat C. Petrescu, Em. Ceicovski deputat, d. Stănilescu şi alţii.

La urmă, după explicaţiile d-lui O. Racoviţă, adunarea votează bilanţul şi bugetul viitor.

Pr. Niculea, ieşit la sorţi, este reales preşediete al Cons. de ad-ţie. Se aleg 3 cenzori.

După cum am spus, discuţiile au fost pasionate,—uneori violente şi cu încriminări personale.

La urmă patimele s'au mai potolit şi sperăm că se va lucra cu toată atenţia, în interesul societarilor. REP.

Un atac al sătenilor

contra unui cămin de fete

Ploeşti 4.— In satul Broaştele lângă Câmpina, există ferma „Voila" a Soc. Ocrotirea tinerelor fete. Din iniţiativa regretatei Clotilda mareşal Averescu, se amenaja aici un cămin de odihnă pentru studente.

Ţaranii, aflând de moartea d-nei Averescu, a crezut că deacum ferma le revine or.

In mare număr, şi înarmaţi, sătenii au atacat ferma.

Ad-torul fermei, d. Stan, a tras cu revolverul. Sătenii au răspuns şi au rănit câţiva slujitori ai fermei.

Autorităţile au plecat în anchetă.

Accident

Bucureşti 4 —Pe calea Dudeşti, d-na Niculina Macarie în etate de 38 ani, a fost lovită de un tramvai şi s'a ales cu o mână fracturată.

Tendinţe imperialiste ale Germaniei

Berlin 4.—La o întrunire în Lübec, fruntaşul hitlerist d. A. Rosenberg, a declarat că popoarele baltice sânt legate de o soartă comună şi interesul lor este să se pue sub conducerea Germaniei.

De asemenea. Germania trebuie să exercite protectoratul asupra popoarelor din basinul Dunării.

Cazul de la facultatea de agronomie

Suspendarea examenelor

Senatul Universitar s'a ocupat Sâmbătă seara, timp de 3 ore, de conflictul dintre profesorii şi studenţii de la facultatea de agronomie din Chişinău.

Studenţii care nu cunosc situaţia facultăţii, au decis să întrebe pe toţi profesorii ce măsuri se vor lua. Astfel a fost întrebat şi d. prof. Florov.

La răspunsul profesorului, studenţii s'au simţit vexaţi şi au protestat vehement.

In urma acestui gest al studenţilor, d, Florov a adus cazul la cunoştinţa rectoratului. Ca primă măsură de ordine, s'a aplicat studenţilor pedeapsa suspendării examenelor.

Studenţii absolvenţi au depus un memoriu, care a fost redactat în termeni violenţi.

Senatul a dispus ca comisia de disciplină a facultăţii, împreună cu consiliul, să facă anchetă şi să dispue pedepsele în primă instanţă. Apoi se va sesiza senatul.

Până atunci examenele au fost suspendate.

x ACREDITIVE.— La administraţia financiară au sosit azi acreditivele pentru plata salariilor pe luna Maiu a funcţionarilor dela Justiţie şi Industrie; un acreditiv de 10 milioane lei pentru corpul didactic şi un milion pentru fondul de materiale al garnizoanei Iaşi.

Prelutindeni, fraude...

Tighina 4 — La prefectura de judeţ, s'au descoperit importante fraude. Prim-pretorul A. Grujin a de apidat suma de peste o sută mii lei.

Ministerul de interne a dispus suspendarea din serviciu a prim-pretorului abuziv. Concomitent s'a ordonat şi arestarea lui Grujin. Dar acesta a reuşit să dispară.

Cor.

INFORMAŢIUNI

x *Tragerea premiilor ziarului „Opinia" a fost fixată pentru Duminică 10 Iunie ora 11 dimineaţa, în sala Trianon.*

x Câteva cazuri de febră tifoidă s'au declarat în localitate. Intre bolnavi este şi un elev din str. Nicolina, de la liceul Cogălniceanu.

x *Furturi la o fabrică.*— La fabrica „Colorator" din localitate s'au constatat câteva furturi. Făcându-se cercetări, s'a stabilit că furturile erau săvârşite de două lucrătoare, anume Emilia Elizabeta Buzea din str. Ciurchi şi Liza Berdicevschi din str. Sfânt Lazăr.

Ambele lucrătoare au fost arestate şi înaintate parchetului, care le-a dat în judecata micului parchet, pentru furt.

x ACTUL SADIC AL UNUI COPIL.—D-na Olga Grinberg din str. Sfânt Lazăr a reclamat parchetului că copila ei Ida, în etate de 5 ani, a fost violată de un alt copil, în etate de...8 ani, fiul unui comerciant anume Bercovici din Piaţa Halei.

Din aceasă cauză, copila a trebuit să fie internată în spital.

Reclamanta cere darea în judecată a părinţilor, pentru reaua creştere dată copilului lor.

Vizitaţi *Bazarul Profilaxiei* care e deschis până Marţi. In acea zi la ora 12 se trage loteria celor două costume. Persoanele care au luat bilete sânt rugate a asista.

x Intr'o grădină din str. Păcurari s'a găsit astă noapte un prunc masculin nou născut.

Copilaşul a fost internat la clinica de puericultu a a Spiridoniei.

x **Incercare de viol.**—Femeia Elisabeta Andrei din str. Ţicăul de Sus a reclamat poliţiei că mergând pe str. Moara de Vânt, a fost atacată de locuitorul Mihai Tanaschievici, care a bătut-o şi ar fi incercat s'o siluiască.

Reclamanta împotrivindu-se, agresorul s'a mulţumit s-i fure poşeta cu bani şi a dispărut.

S'au dispus cercetări.

x **Comandaţi clişeie la ziarul „Opinia".**

x *Cunoscutul preot Pavel Cuciujna din Chişinău întors dela consiliul interuniversitar din Bucureşti, a declarat că s'ar fi decis ca facultatea de teologie să fie mutată la Iaşi.*

x *Centenarul catedralei din Chişinău.* — In palatul arhiepiscopal din Chişinău a avut loc eri şedinţa comitetului de acţiune alcătuit în vederea serbătoriei centenarului catedralei din Chişinău, care se va comemora în anul 1936.

Din comitet fac parte d-nii I. Inculeţ, P. Halipa, Sergiu Niţă, Ştefan Ciobanu, generalii Cănciulescu, Muşa şi Gheorghiu, prof. Popescu-Prahova, primar I. Costin, etc,

Se crede că comitetul va lucra sub înaltul patronaj al M. S. Regelui.

Acceleratul din Bucureşti

A SOSIT CU INTÂRZIERE din cauza unei deraieri pe linie

Acceleratul Bucureşti-Iaşi-Chişinău a sosit azi dimineaţă în gara locală cu o întârziere de aproape două ore.

Intârzierea se datoreşte faptului că între Râmnicu-Sarat-Buzău au deraiat câteva vagoane la un tren de marfă.

Linia ferată a fost deteriorată în acel loc şi cu greu a putut fi restabilită.

Din această cauză au mai avut întârzieri considerabile şi alte trenuri. Rep,

Contra dictaturei

Câmpulung (Muscel) 4— La congresul naţ-ţărănist, d. I. Mihalache şi-a repetat atacurile contra tendinţelor dictatoriale

Guvernele trebuesc lasate să lucreze; deaceia naţ-ţărăniştii au intervenit în ultima criză, în interesul ţăranilor şi al Coroanei.

S'a strecurat gunoiul până la treptele Tronului şi trebueşte măturat de acolo.

In acelaş sens a vorbit şi d. dr. Lupu, adăugând că trebue introdusă pedeapsa cu moarte contra hoţilor de bani publici.

DE INCHIRIAT 2 camere, antret, bucătărie, stradela Albă 2. Lumină, apă, canal. Preţ convenabil.

Ori şi cât aţi căuta
Cel mai neîntrecut în cafea
Este magazinul PAŞA
In Piaţa Unirei instalat
De toţi ieşenii preferat.

NUMAI O ZI

mai este până la tragerea cl. II-a, Loteria V-a, ce are loc la 5 şi 6 Iunie

Jucători,
Grăbiţi-vă la reînoirea lozurilor cumpărate la
„COLECTURA NOROCULUI"
Banca Emanoil Marcovici
IAŞI
Strada Ştefan cel Mare No. 15
Câştiguri în valoare de Lei 13.047.000

Ingrijiţi-vă ochii purtând ochelari

— dela —
Optica ARGUS
LAPUŞNEANU 43
vis-a-vis de Hotel Palace
CALITĂŢI SUPERIOARE
PREŢURI EFTINE

INŞTIINŢARE

Se aduce la cunoştinţa celor interesaţi că licitaţia anunţată cu publicaţia No. 13091 din 16 Mai 1034 ce avea să se ţină la această Primărie în ziua de 5 Iunie 1934 pentru aprovizionarea cu următoarele materiale:

350 vagoane lemne de foc, fag şi carpen.
250 vagoane bolovani de râu.
750 m. cubi pietriş de Siret.
500 „ „ „ „ Prut.
800 „ „ „ nisip de carieră.
126000 kgr. asfalt şi
8000 „ bitum

Se amână pentru ziua de 18 Iunie a. c. ora 11 dimineaţa.

p. Primar P. Stanciu
Secretar G-ral Gr. A. Carp
15095 31 Mai 1934.

Primăria Municipiului Iaşi

PUBLICAŢIE

Comisiunea Inte imară a Municipiului în şedinţa de la 18 Aprilie a. c., în vederea realizărei restanţelor din dări şi taxe datorite de locuitorii acestui oraş, şi pentru uşurarea contribuabililor care trebue neapărat să se pună la curent cu plata, a hotărât să se acorde **o reducere de 40 la sută tuturor contribuabililor Primăriei Municipiului Iaşi în restanţă cu dările şi taxele** —pentru datoriile din trecut **până la 1 Aprilie 1933** — dacă se achită integral datoria astfel redusă **până cel mai târziu la data de 1 Iulie 1934.**

In acest caz vor fi dispensaţi şi de dobânzile de întârziere.

Plata se va face direct la Cassa Percepţiei Municipale contra recipisei eliberată din chitanţierul asoucie.

Preş. Comis. Interimare
Osvald G. Racoviţă

Secretar G-ral, O. Breviman
10422 21 April 1934

Candidaţi la Examene
de Bacalaureat, definitivat, echivalenţă etc.

Cereţi la toate librăriile

Istoria Românilor
(Rezumat)

întocmită de d-nii prof. Em. Diaconescu şi M. Galan

Preţul lei 50

ANUL XXX No. 8136

BIBLIOTECA UNIVERSITĂȚII -IAȘI-

ABONAMENTE
Lei 600 . . . . pe un an
„ 300 . . . . „ 6 luni
„ 150 . . . . „ 3 „

ATELIERELE TIPOGRAFICE
AȘI. — STR. LĂPUȘNEANU 37

2 (doi) lei exemplarul

OPINIA

Ziar popular cotidian

MERCURI 6 IUNIE 1934

Bon No. 10
PREMII GRATUITE
OPINIA

Doleanțe ieșene

Tramvaiul la gară—Și o legătură lesnicioasă la cimitirul „Eternitatea"

De ani de zile se tratează chestiunea prelungirii liniei de tramvai până în fața gării. Această prelungire atât de folositoare pentru ieșeni, întimpină dificultăți de parcă ar fi cine știe ce extraordinară problemă de stat!

Se anunță că Uzina e pe cale de acord cu C. F. R-eul; însă mai trebue o înțelegere cu Ministerul de finanțe, pentru expropierea unui petec de pământ din curtea Antrepozitelor.

Oare e așa de greu să se ajungă la înțelegere pentru un lucru ușor de îndeplinit și atât de necesar Iașului?

Haide domnilor; puțină stăruință și ceva tragere de inimă...

*

Și fiindcă-i vorba de tramvai, supunem primăriei și uzinei electrice următoarea doleanță:

Ieșenii n'au o legătură directă și ieftenă cu cimitirul Eternitatea. Și e de prisos să mai arătăm nevoia sufletească a poporului de a fi în contact permanent cu locașul de odihnă al părinților și fraților.

Cu totul ușor și foarte puțin costisitor, s'ar putea construi o linie de tramvai pe str. Stejar și str. Deliu, tocmai până în poarta cimitirului. Vagoane speciale ar putea circula, depildă, dela Fundație până la Cimitir. Sau ar fi suficient circulația, prin transbordare în piața Comisiei V-a (sânt suficiente două vagoane, sau chiar unul singur pe str. Stejar).

Recunoaștem că această combinație n'ar prea aduce câștig uzinei. Insă ieșenii aduc destul câștig la curent electric și la exploatarea rețelei generale de tramvai, — ca să pretindă și ei o satisfacție de ordin spiritual.

LR.

Peripețiile unei expediții

Expediția celebrului explorator scandinav Sven Hedin, plecată să facă cercetări în diferite regiuni ale Asiei, a trecut prin peripeții destul de penibile. La un moment dat, expediția dispăruse și se credea că s'a întâmplat o nenorocire.

S'a aflat însă apoi că Sven Hedin și însoțitorii lui au fost capturați de bandiți. Cu mare greutate trupele chineze au reușit să elibereze expediția, care a pornit spre Peking.

In clișeu: Sven Hedin, cu cânele său favorit, în lagărul instalat pe platoul Gobi din Asia.

IDEI ȘI FAPTE

Pentru stârpirea jafului și delapidării

E nevoie de pedeapsa cu moarte?—S'ar fi putut găsi metode mai lesnicioase

De când cu „pericolul dictaturii" nu e zi lăsată de Dumnezeu în care să nu se înregistreze atacurile războinice ale conducătorilor partidului național - țărănesc împotriva celor ce vor cu totdinadinsul să fericească și România cu un regim excepțional.

Așa se face politică pe meleagurile noastre: după ce cineva își bate joc ani dearândul de democrație, sare la un moment dat (de nevoie și de frică) ca fript, în apărarea ei. (In definitiv: se cade să-i mulțumim și pentru atâta deranj).

Astfel, chiar alaltăeri d-nii Mihalache și dr. Lupu au combătut viguros la Câmpulung intențiile suspecte ale acelora, care se prăpădesc de dorul dictaturii.

*

Tot acolo însă s'a produs și un alt fapt important, care merită să fie subliniat cu roșu. Evidențiind dezavantagiile dictaturii, cei doi bărbați de stat au găsit cu cale să atingă și problema gravă a fraudelor. De unde se vede că departe au ajuns lucrurile și pe acest teren periculos; așa de departe, încât factorii importanți ai vieții noastre publice consideră frauda tot așa de primejdioasă ca și dictatura.

Mai clar: s'au desmeticit și dumnealor în fine și se obișnuesc câte o leacă să numească lucrurile penibile pe numele lor adevărat, conchizând că dacă dictatura e un efect al unei proaste cârmuiri, frauda figurează fără îndoială ca un apanagiu indisolubil al unei astfel de cârmuiri și poate fi privită ca una din principalele cauze ale unei stări, extrem de nefirești.

Treburile obștești merg din cale afară de prost, fiindcă se fură, fiindcă se delapidează și se risipește. Păcat, și un păcat de neiertat, că respectivii și-au adus așa târziu aminte de acest adevăr crud. Dar, în fine...

*

Când se constată o boală oarecare, medicul se grăbește să recomande un remediu eficace. Care-i așa dar remediul propus de d-nii Mihalache și doctorul Lupu?

Unul foarte radical, de care aiurea fac de obicei uz tocmai dictatorii și în împrejurări rare, democrații: *pedepsa cu moarte!*

Să fie spânzurați sau împușcați cei care fură avutul țării, fiindcă numai așa se poate spera întru îndreptarea slujbașilor, dornici de procopseală, avizi de câștiguri ușoare.

Admirând curajul celor doi bărbați de stat, să observăm totuși că, dacă s'ar fi vrut sincer și s'ar fi stăruit mult, rana ar fi cicatrizată mai de mult pe calea aplicării unui tratament mult mai ușor și tot așa de eficace.

Dacă ar fi dorit doctorii de la centru să lecuiască o țară întreagă de boala furtului, inițiativa ar fi reușit pe deplin și fără pedeapsa cu moarte. Ar fi fost suficient ca funcționarul abuziv să știe precis că va fi dat imediat afară din slujbă și băgat la răcoare, dacă o să fure. Și-ar fi astâmpărat întotdeauna poftele. Și încă ceva: să fi știut precis cei mici că nu fură și cei mari, n'ar fi îndrăznit niciodată să riște. Dar așa...

La ce folos deci pedeapsa cu moarte când nu s'au încercat decât foarte rar celelalte pedepse, mai omenești și totuși destul de sperietoare?

I. L. BASARABEANU

INSEMNĂRI

Premiile S. A. D. R.

Societatea autorilor dramatici români acordă în fiecare an un premiu de încurajare pentru scriitorii tineri. La concurs, lucrarea trebue să întrunească următoarele condiții principale:

1) Să fie comedie
2) Să fie în proză
3) Să fie cu subiect „românesc"
4) Să fie intr'un act
5) Să nu fie nici piesă istorică, nici feerie.

...Până aici, nici dumneavoastră și nici eu nu avem nimic de obiectat, fiindcă am citit condițiile, așa, pe de-asupra, cum citim, în tren: „nu vă aplecați în afară"; pe stâlpii telegrafici: „pericol mortal"; în redacție: „nu ne țineți de vorbă", și în.. altă parte: „după întrebuințare, trageți energic de mâner".

Niciodată nu ne-am întrebat [illegible] tragem „energic" [illegible] și nu „violent" (sau [illegible] satisfăcut"). Asta nu ne privește pe noi. Noi tragem, așa cum scrie la tăbliță... Poate dacă ne-am întreba, prea mult, s'ar opri apa, înainte de a mai avea timp să tragem „energic". Asta-i una din mizeriile de toate zilele, una din multele motive care-l fac pe om să renunțe la cugetare și logică.

De data aceasta însă, deși suntem deprinși a citi superficial (ca pe tăblițe), condițiile concursurilor, să ne oprim puțin și să judecăm, fiindcă eu unul, cel puțin găsesc în condițiile acestui concurs literar românesc, un fel de boomerang, care precis se va întoarce să ne lovească, dacă-l svârlim.

Să luăm condițiile la șir:

Punctele 1, 2, 4 și 5, ni le explicăm pe deplin. Comisiunea vrea să fie piesa *intr'un act*, ca s'o poată citi mai ușor; să fie *comedie*, pentru acelaș motiv; să fie în *proză*, pentru a evita contribuția domnișoarelor de pension versomane (nu pot scri altfel) și a impiegaților ministeriali (idem). Punctul 5, e pus contra mașiniștilor de la teatre, scoși la pensie, care scriu numai *piese istorice și basme*: „cu montare fastuoasă" (fulger, trăsnet, furtună, valuri, ploaie pe scenă, dărîmare de palate etc.)

Punctul 3, cere ca piesa să fie: *cu subiect românesc.*

Incepătorul, candidat la concurs, va putea culege specificul românesc, din două categorii sociale: *de la țărani* (și atunci reînvie vodevilul sărmanului Alecsandri, cel care șade țeapăn și verde în fața teatrului); ori 2) dela mahala (cum a făcut Carageale.. *care, însă, era Carageale!..* Subliniez, pentru a nu mi-se aduce argumentul că și d. Tudor Mușetescu a scris așa ceva).

Deci, ori aduci ițarași, ismănuțe cu bibiluri și cămeșuțe cu țuțuieș, pe scenă (cătându-ți joc de toate astea, în tipuri, că doar e *comedie*); ori, aduci mahalaua, și prezinți, să zicem, un „crai", dintre aceia cu pantalonii prea scurți, cu batistă cu horboțică, victimă a stilului „epistolar" și a filmelor cu Greta Garbo, fost colaborator la „Tinbomba", sub pseudonimul de „Cavalerul negru" sau de „Castaș Monechristo". ...Cum s'ar zice, iți bați joc de el...

Și, deci, de tine, *ca român!*

...Un bulgar, a scos pe vremuri o carte (Bai-Ganciu) și de atunci s'au convins streinii că bulgarii sunt proști, de vreme ce singuri o recunosc...

...Dacă nu băgăm bine de seamă, suntem gata—gata să ne ardem și noi...

Alexandru Pogonat

DIN TOATA LUMEA

Copiii ce se nasc pe vapoare—Marile vapoare transoceanice obișnuesc să cinstească în chip deosebit pe copiii ce se nasc în timpul călătoriei. Evenimentul e sărbătorit printr'o petrecere copioasă la care iau parte echipajul și pasagerii, iar mama primește un însemnat ajutor în bani și cadouri.

In plus i se oferă dreptul de a călători gratuit pe acel vapor timp de un an!

Acest obiceiu frumos a fost însă speculat în chip culpabil de o bandă de escroci americani. Astfel în ultimul timp s'au înregistrat foarte multe nașteri pe vapoarele transatlantice. Făcându-se cercetări, s'a descoperit la New-York o organizație de contrabandiști, care făcea un comerț rentabil cu nașterile pe vapor.

In acest scop erau angajate femei gravide, care incasau sumile de ajutor. Apoi aceleași femei, având călătoria gratuită, se îndeletniceau cu contrabande de diverse mărfuri. Bine înțeles poliția americană a luat măsuri, pentru a stârpi escrocheriile cu copiii născuți pe vapoare.

*

Satul gemenilor — In satul Otero din Spania s'a înregistrat o situație curioasă. In ultimul an aproape toate femeile din sat au născut numai gemeni. O locuitoare a dat naștere la patru copii deodată. Statistica precizează că din 86 copii, aproape jumătate sînt gemeni. Numai opt femei au născut câte un singur copil în interval de un an.

Mai mulți medici, atrași de această curiozitate, au plecat la fața locului, spre a face cercetări. Specialiștii cred că apa din acel sat ar conține unele săruri, care influențează procesul matern. Deocamdată cercetările continuă; iar localitatea a căpătat denumirea de „satul gemenilor".

*

Un remediu contra limbuției—Medicul Charles Parter din Londra a făcut o interesantă comunicare academiei britanice de medicină. El susține că limbuția ar fi efectul activității prea intense a unei glande din trupul omului. Pentru a diminua cheful de vorbă, trebuie redusă secreția acelei glande.

In consecință medicul englez a făcut un preparat, care ar avea însușirea de a tempera pe guralivi. El afirmă că experiențele efectuate au avut un rezultat deplin mulțumitor. După administrarea preparatului, persoanele respective au vorbit mult mai puțin de cât inainte.

Desigur acest preparat ar urma să servească în special femeilor!...

Moșneag la 26 ani. —Un caz ciudat de îmbătrânire subită s'a înregistrat la Ripso (Statele-Unite). Un tânăr anume Fredy Manfield, în etate numai de 26 ani, s'a transformat în moșneag.

El a înălbit complect, a căpătat zbârcituri pe obraz și pe mâini, merge încovoiat și i-a crescut o respectabilă barbă albă. Tânărul de 26 ani are înfățișarea unui veritabil unchiaș de peste 60 ani.

Medicii studiază acest caz de îmbătrânire bruscă și ceută să-i găsească o explicație. Până atunci însă ar putea îmbătrâni și mai mult tânărul moșneag!...

Măsuri întortochiate și înafară de lege

Intr'un număr anterior al ziarului, am arătat măsurile în afară de lege, luate de domnul director financiar al Moldovei, privitoare la cinematografe; măsuri la care D-sa nu a binevoit să renunțe, cu toată rugămintea respectuoasă ce i-am adresat.

Au fost cazuri când măsuri cuminți ar fi dat rezultate fericite pentru țară, dacă s'ar fi aplicat.

Mai întotdeauna la noi măsurile s'au aplicat însă în senz rău și efectul lor nu putea fi decât dezastruos.

Iubim cu toții pământul acesta sfânt și știm cu toții, din faimoasele procese publice, că țara este jefuită și de nicăiri nu se vede o rază de îndreptare.

Dar, pe lângă jaful conștient ce s'a comis ani dearândul, nenorocirea a fost cola posturi de mare răspundere am avut și oameni nepricepuți.

Dorința de îmbogățire fără muncă, a unora, și nepriceperea altora, ne-au dat îndoita rostogolire morală și materială.

Istoriograful zilei de mâine, care își va impune ca subiect reoglindirea adevăratei situații a zilelor ce trăim, ca să-și găsească clienți, va trebui să-i caute în oamenii care au jefuit țara, și în acei care au condus-o cu nepricepere.

La noi se mai petrec lucruri într'adevăr surprinzătoare. Trebue arătate toate, pentru a se pune la punct o situație intolerabilă și jignitoare pentru acei ce mai credem în cinste și în dreptate.

Stelian Călin

Fotografierea gândurilor

Un aparat senzațional

Profesorul japonez Fakuray dela universitatea din Tokio a inventat un aparat senzațional, care a provocat un deosebit interes în lumea științifică. Este vorba de un aparat, cu ajutorul căruia se pot fotografia gîndurile oamenilor. Noua invenție se prezintă în felul următor:

Aparatul, care funcționează prin electricitate, are o caschetă ce se îmbracă pe cap. Persoana examinată este așezată într'o cameră obscură, ca o cabină de fotograf. După cîtva timp, se scoate din aparat o placă fotografică, avînd imprimate diferite litere linii, figuri geometrice și semne din alfabetul Morse. Această placă—după cum susține profesorul din Tokio — reprezintă grafic rândurile omului.

Farukay a întocmit și un tablou special pentru tălmăcirea tuturor semnelor respective. Interpretînd aceste semne, se află ceiace a gîndit persoana în timpul experienței. Și precum afirmă ziarele japoneze, toate încercările făcute pînă acum au dat un rezultat surprinzător de exact. Plăcile fotografice au exprimat perfect gîndurile omului.

Dacă invenția este în r'adevăr atît de bună, atunci e de presupus că oamenii nu vor utiliza acest aparat indiscret, fiindcă adesea gîndurile noastre nu sînt din cele mai frumoase!..

CADASTRUL IAȘILOR

Lucrarea d-lui Gh. Ghibănescu

D. Prof. Gheorghe Ghibănescu, șeful biroului de cadastru al Iașului, a înaintat primăriei municipiului Iași un al doilea raport cu privire la strângerea și colaționarea fișelor ce privesc proprietatea din Iași, între anii 1832-1845, fișe ce au fost scoase din publicațiile oficiale ale vremii (în special buletinul și foaia sătească condusă de C. Negrutzi și M. Kogâlniceanu).

Numărul fișelor colaționate până acum se ridică la 3300, din numărul de peste 100 mii ce va cuprinde întreaga lucrare.

Ca model de monografie a cel puțin 7000 m. p din jurul Curții Domnești, (unde actualmente se amenajează o peluză) se va publica povestea acestui loc viran din preajma curții, cu toți proprietarii săi, de când Matei Ghika-Vodă a dăruit locul din poarta palatului, Doctorului Curții, anume Ferrate, cum și la diferite mânăstiri.

Această lucrare în mic, va pildui marea lucrare istorică, ce va cuprinde întregul oraș.

v. g.

Poliția de femei

des iințată în Anglia

Acum șase luni s'a înființat o poliție specială de femei în Anglia. Această poliție avea însărcinarea să se ocupe numai cu descoperirea și cercetarea delictelor comise de femei.

Poliția specială a fost înzestrată cu tot materialul necesar și instruită după cele mai moderne sisteme. Serviciul polițistelor a activat șase luni de zile, în care interval n'a dat rezultatele dorite. Numeroase delicte au rămas nedescoperite, iar câteva polițiste s'au lăsat prinse de bandite.

Având în vedere acest eșec, poliția de femei din Anglia a fost desființată și în'ocuită cu poliști de carieră. S'a dovedit astfel că femeia nu se pretează cu succes în profesiunea de polițiste.

Teatrul Național

CRONICA MUZICALĂ
de WRATISLAVIUS

Două Concerte

I Baritonul ***Mircea Gârcineanu***
II Violonistul ***Constantin Botez***

In serile de 2 și 3 Iunie s'au produs la Național doi artiști ieșeni. Sâmbătă seara a cântat baritonul *Gârcineanu* și Duminica violonistul *Constantin Botez.*

Domnul *Mircea Gârcineanu* a fost înzestrat de natură cu toate trei darurile necesare unui cântăreț: glas frumos, fizic simpatic și inteligență muzicală.

Bariton prim, cu pronunțată înclinare spre genul liric, domnul *Gârcineanu* știe cânta impresionant atât pe *Schubert* cât și pe maiștrii autohtoni ai lied-ului. Mulți cântăreți de operă, cu nume răsunător și cu reputație de ani stabilită, prezentându-se pe podiul sălii de concert, brillează când e vorba de trompetat o arie cu fermate și fortissimi, dar eșuează ades, când sunt puși în fața genului delicat și intelectual al baladei sau lied-ului. Cauza? Organul care acopere polifoniile zgomotoase ale orchestrei și inflamează „boborul" când trâmbițează o fermată din registrul de sus, nu ascultă de exigențele melodiilor, care numai în sottovoce (mergând până la pianissimo) pot da oglinda intențiilor, atât a versului cât și a cantilenei. Ba, ispitit de efectul ieften, masacrează fără scrupul și melodia.

Domnul *Gârcineanu,* deși predestinat a fi un adevărat cântăreț de „lied", a crezut totuși că e mai bine să ne ofere în majoritatea programului audiției, arii din toate genurile de operă. In acestea însă predomină fie acel parlando prestissimo (á la Figoro) fie că sunt impregnate de fermate—în raport cu dinamica orchestrală. Dar în niciuna nu abundă cantilena lirică, spre care tind—cum am spus, nu numai sufletul cântărețului, dar și posibilitățile realizării coardelor sale vocale. Cine l'a auzit pe d-l *Gârcineanu* cântând și frazând admirabil, capodopera Schubertiană *„der Wanderer"* sau cântecul de leagăn, șoptit cu evlavie și nespusă discrețiune, ne va da dreptate, când spunem, că vedem în acest cântăreț un excelent interpret al lied-ului și acestui gen ar trebui să-i se devoteze. Pentru noi, un *Stroescu* sau o *Sarah Goldstein,* contează infinit mai mult decât diverși cântereți cu „faimă", dar care, în acelaș *„Wanderer"* al lui *Schubert,* au eșuat lamentabil. Mai alas, că d-l *Gârcineanu,* care a studiat mult în *Austria,* posedă și limba versurilor ce au fost împodobite cu haina melodiilor lui *Schubert, Schuman, Hugo-Wolf, Loewe,* etc. etc. Ca atare noi dorim să-l auzim din nou, dar cu un program în care balada, lied-ul și motive populare românești să predomine. Acestea, filtrate printr'un intelect muzical și discret redate, fac infinit mai mult decât toate ariile, care, dacă au rost în totul unei opere—cu fast, costume și orchestră, apar extrem de firave, când sunt despuiate de aceste anexe. Și acum ne obsedează *„der Wanderer"* și *„Cântecul de leagăn"* care admirabil cântate și însoțite de mimică elecventă a ochilor și a feții, au fost îndelung și unanim aplaudate.

La piano maestrul *Ciolan.* Despre d-sa vorbim aparte.

*

A doua seară, Duminica am făcut cunoștința unui alt

(Continuare în pagina 2-a)

Călătorie colectivă dela 24 Iunie până la 23 Iulie crt.
DIN CERNĂUȚI SPRE:
Karlsbad, Franzensbad, Marienbad, Joachimsthal
Prețul de participare dus și întors inclusiv vizele necesare cu rapidul special ***2.200 lei.***
Călătoria într'o singură direcție: ***1.200 lei.***
Cură paușală în Karlsbad, Franzensbad sau Marienbad. (28 zile complecte) cuprinzând masă excelentă, locuință de primă calitate, băi minerale, consultații medicale, taxa de cură, impozite urbane, bacșișuri etc. și călătoria tour și retour total ***11.000 lei.***
Alegere după placa restaurantului și hotelului contractant, precum și a medicului. Pasapoartele valabile trebuie trimise pentru procurarea vizelor necesare secției de voiaj al ziarului „Czernowitzer Allgemeine Zeitung", Cernăuți.
Ultimul termen de înscriere: 10 Iunie a. c.

GÂNDACII VĂ PRODUC NEPLĂCERI?
Presărați peste tot **„PUSTOL"**
ȘOBOLANII VĂ NIMICESC TOTUL?
Distrugeți-i cu **„BINICID"**
Stabilimentele industriale *Moskowits S. A. Oradea*
De vânz. la farmacii, drogherii, sau prăvălii de specialitate.

Dacă, nevralgii, migrene ia

Testa.

CONVOCARE

Toți creditorii hipotecari și chirografari ai defunctului Adolf Teitler sunt rugați a lua parte la ședința importantă ce va avea loc Duminică 17 Iunie a. c. ora 10 dimineața, la dl. Arnold Weinrauch str. Anast. Panu No. 18.

Absența creditorilor la această ședință e în defavoarea lor.

Cinema SIDOLI
ASTĂZI
Primul film realizat de Paramount La Joinville
Madona TE CAUT
Superb film cu muzică și cântece divine cu
Liana Haid
Victor de Kowa, Fritz Schulz, Trude Berliner și Paul Otto
Al doilea film
Dezertorul dela Fortul Honetă
Mare dramă de aventuri cu Victor Jony și Lorata Joung
Complectare: Jornal sonor Paramount

Grădina
Pomul Verde
ASTĂZI MARȚI
Marele succes
Die Şikerte
(BEȚIVA)
cu superba
SIDY THAL
cu un ansamblu de prim rang.
Orchestră proprie. Decoruri grandioase
Biletele la Casa Grădinei.

DOCTORUL
P. DAMSKER
Str. Ghica Vodă No. 44—46
MEDICINĂ INTERNĂ, SIFILIS ȘI GENITO-URINARE
Diatermie și băi de lumină între 8—1 a. m. și 3—7 p. m.

EXPOZIȚIA MONDIALA din CHICAGO
Această expoziție constitue fără îndoială una din cele mai puternice atracțiuni din anul trecut. Succesul extraordinar a hotărât pe organizatori să redeschidă expoziția și în anul 1934, dând astfel din nou prilej la câteva milioane de vizitatori din lumea întreagă să admire atât minunatele clădiri ale expoziției cât și nenumăratele obiecte expuse, care se pot sintetiza laolaltă sub deviza „Un veac de desvoltare și progres".
Și Soc. Hamburg-Amerika Linie își pune organizația ei admirabilă de voiaj în slujba acestui eveniment și intreprinde numeroase călători spre Statele Unite, atât individuale cât și colective. Aceste excursii sunt menite în primul rând să dea turiștilor prilej de a vizita expoziția, dar sunt prevăzute în program și vizitarea New-Yorkului, a Washingtonului, a cascadelor Niagarei precum și a altor puncte și localități interesante din America. Ca și anul trecut are loc și anul acesta un voiaj colectiv special românesc care va porni în 23 Iulie cu vasul „Deutschland" și care durează până la 26 August. Prețul de participare fiind foarte redus, Soc. Hapag oferă astfel posibilitățile tuturor straturilor populației, să-și realizeze visul vieți; Vizitarea Americei, țara tuturor posibilităților nemărginite.
Prospecte și informațiuni cereți la Biroul de Voiaj Hamburg-Amerika Linie S.A.R. Iași str. Lăpușneanu 20. Telefon 134

Tribunalul Jud. Iași secția 3-a
PUBLICAȚIE DE VÂNZARE
No. 1423 din 4 Iunie 1934

La cererea înregistrată la Nr. 14700 din 1934 a d-nei Haia Sura Grinberg domiciliată în Iași stradela Albă Nr. 2 acest tribunal prin jurnalul cu No. 4066 | 934 a autorizat corpul portarilor trib. Iași, cu în baza jurnalului trib. Iași s. 2-a, cu Nr. 6810 și a adresei cu Nr. 26490 din 1934, să efectueze formele de vânzare, prin licitație publică, pentru eșire din indiviziune a imobilului situat în orașul Iași stradela Albă Nr. 2, proprietatea în indiviziune a petiționarei Haia Sura Grunberg și a minorelor sale fiice: Angela și Felicia Grunberg, rămase pe urma defunctului Șaia Grunberg, reprezentate prin tutorele lor ad-hoc Bercu Gust, domiciliat în Iași str. Apeduc 53.

Din raportul de expertiză și schița de plan, aflate la dosar, se constată că: imobilul situat în orașul Iași stradela Albă Nr, 2, se compune dintr'un teren în suprafață de 1053 m. p., mărginindu-se la Est cu proprietatea Frida Schwartz pe o lungime de 42,40 m. l., spre Sud nu proprietatea Ilenuța Popovici Terente pe o lungime de 17,60 m. l., 6,60 m. l., 2,90 m. l. și 7,70 m. l., spre Vest cu proprietatea profesor V. Rădăi și fabrica Hazan pe o lungime de 39 m. l. și spre Nord cu stradela Albă pe o lungime de 20,40 m. l.; pe care se află trei corpuri de cassă: A. B. și C. Corpul A, la intrare în dreapta, construcție veche, cuprinde subsolul ce servește pentru lemne, parterul, 9 camere și 3 bucătării și etajul în partea de mijloc, 2 camere și bucătărie, în stare potrivită cu întreținere. Corpul B, situat în fundul curței, construcție din anul 1922, cuprinde 2 apartamente în parter, a 3 camere, 2 antreturi și bucătărie, în stare potrivită de întreținere, subsolul servind pentru lemne. Corpul C, la intrare în stânga, construcție veche, cuprinde numai parter, 5 camere, hall, baie, bucătărie, cămară, antreu și o pivuiță în stare bună. Toate aceste corpuri sunt construcții de zidărie și acoperite cu tablă, cu dușumele de brad, sobe de zid, camerele zugrăvite și instalații de apă, canal și electricitate.

Expertiza evaluează acest imobil la suma de lei 1.404.350.

Se încunoștințează că vânzarea și adjudecarea acestui imobil, vor avea loc în pretoriul trib. Iași secția 3-a, în ziua de 5 Iulie 1934, ora 13, începându-se licitația publică dela suma de 1.404.350 lei, conform evaluărei expertului și a jurnalului trib. Iași secția 2 a, cu Nr. 6810 | 1934.

Dosar Nr. 957 | 1934
Președinte, M. EȘIANU
Portărel, Gh. Sava

Spitalul de Boli Mintale și Nervoase Socola Iași
PUBLICAȚIUNE

Se aduce la cunoștința celor interesați că în ziua de 10 Iulie 1934, se vor ține în localul Spitalului Socola, din Comuna Bucium jud. Iași, următoarele licitații publice pentru aprovizionarea spitalului de alienați din Răducineni jud. Fălciu:

1) La ora 9 dim. pentru cantitatea de circa 30.000 kg. lapte dulce pe un an.

2) La ora 10 dim. pentru circa 18.000 kg. pâine integrală, pe timp de 3 luni de la data adjudecărei.

3) La ora 11 dim. pentru cantitatea de circa 3.500 kg. carne de vită pe timp de 3 luni dela data adjudecăre.

Licitațiile se vor ține în conformitate cu art. 88—110 inclusiv din L. C. P., regulamentul O. C. L. și normele publicate în Monitorul Oficial No. 127 din 4 Iunie 1931.

Toate persoanele care vor lua parte la aceste licitații, vor depune pe lângă ofertă și o garanție de 5 la sută din valoarea furniturei oferite, iar oferta se va face numai în conformitate cu caietul de sarcini care poate fi văzut în fiecare zi de lucru dela 8—1 a. m. la administrația spitalului Socola.

Medic Primar Director
Dr. L. Balif
No. 3177 1 Iunie 1934

Doctor Mendel Avram
Medic de Spital
Boli Chirurgicale, Boli de femei, Mamoș
str. I. C. Brătianu 120 (Etaj)
Vis-a-vis de Farmacia Racovița

Cinematograful Phoenix
prezintă astăzi formidabila înscenare din marele război mondial
Tanenberg
Baia de sânge dela lacurile Mazuriene
Ucigătoarea luptă dintre Ruși și Germani comandată de mareșalii Hindenburg, Renenkampf, Samsonov și Ludendorf
In rolurile principale apar Hans Stuwe și Victor de Kowa
Al doilea film
Un vis în Schoenbrün
cu Martha Eggerth, Junkerman și Wereces

Nemulțumiri printre funcționarii ceferiști

din cauza transferărilor

Printre funcționarii ceferiști domnește o vie agitație, pe motivul că deși li s'a promis de către direcția generală c. f. r. că nu se vor face mutări de funcționari, totuș în ultimul timp foarte mulți funcționari din regat au fost transferați în Ardeal, Bucovina și Basarabia.

Faptul a produs neliniște, mai ales printre funcționarii cu familie, cari își văd astfel disirus căminul înjghebat cu trudă.

După cât suntem informați, aceste mutări nu se fac în urma unei hotărâri luată pentru toți funcționarii în general, ci ele s'ar datori unor anumite intervenții oculte cari determină soarta funcționarilor de carieră.

Dealtfel aceiaș situație o aflăm și de la alte categorii de funcționari publici.

Cei în drept ar trebui să deschidă ochii asupra acestui fapt, pentru a nu determina un protest al slujbașilor. z. ds.

Profesori ieșeni la Paris

Vizita d-lui Tafrali

D. profesor Tafrali s'a înapoiat în localitate, venind din Paris, unde a stat două luni. D. Tafrali, ca și d. Petre Dragomirescu, s'a bucurat la Paris, de o mare prietenie. Profesorul ieșan a ținut 12 lecții la școala de înalte studii, precum și mai multe conferințe la Sorbona.

Studențimea franceză și română a urmărit lecțiile cu o mare atențiune. Studenții luau note. La conferințe au asistat distinși intelectuali francezi obiectele de specialitate interesându-i de aproape. La un mare banchet, prezidat de președintele republicii, s'a dat d-lui Tafrali un loc de cinste.

Și d. Tafrali, cași d. Dragomirescu, și-a dat toată osteneala și ambii au reușit să risipească atmosfera dăunătoare României, provocată de unele versiuni ce circulau în lumea politică.

Să adăugăm ac', că d. Dragomirescu a dat în presa franceză un răspuns drastic la insinuările d-lui Knikebroker, cunoscutul ziarist.

Despre viața parisiană d. Tafrali nu cunoaște de cât frumoasa viață de familie, fiind găzduit de familia d-nei Tafrali, care e pariziană.

DAN

C. F. R. combate concurența autobuzelor particulare

Direcția generală c. f. r. a hotărât să exploateze șoselele ce merg paralel cu liniile ferate. Pe aceste șosele se vor pune în circulație automobile confortabile și se vor elibera bilete combinate pentru tren și automobile.

Primele mașini pe șoselele paralele cu liniile c. f. r. vor fi introduse în cursul acestei luni, între Tg. Ocna—Slănic și Florești-Soroca. In felul acesta calea ferată speră să înlăture concurența autobuzelor particulare.

Detașați bonul din pag. 1-a

Inlesniri pentru comercianți

spre a înviora bursa locală de mărfuri

Comitetul bursei locale de mărfuri a înaintat Camerii de Comerț un memoriu, prin care se arată de ce nu se inregistrează la Iași operațiuni de bursă.

Printre cauzele expuse sânt existența legală a bursei și nu existența de fapt, deoarece comercianții nu sânt deprinși să facă operațiuni prin bursă.

Chiar dacă ar fi posibilitatea mediată de a se da organizare palpabilă unei asociații a bursei, încă ar fi o chestie de timp pentru a căpăta încrederea comercianților.

Se observă că numai tranzacțiile agricole se înscriu la bursă, deoarece taxele sânt favorabile. In schimb pentru celelalte mărfuri taxele sânt prea mari.

In concluzie se cere: a se acorda avantagii tuturor branșelor de comerț, pentru a fi atrase în bursă. In acest sens, trebuie a se introduce în reparațiile de bursă nu numai vânzări și cumpărări de mărfuri, ci și alte operații conexe (consignații, gajuri, etc).

Nouă modă

de căsătorii în America

După cum anunță un ziar din Boston, s'a răspândit în Statele-Unite și în Canada o modă curioasă de căsătorii.

Din orientul extrem sânt aduse frumoase chineze și japoneze, care găsesc numeroși amatori. Astfel în ultima lună s'au înregistrat 200 asemenea căsătorii, contractate de tineri americani cu bună situație socială.

Cum moda aceasta se întinde tot mai mult, s'a produs un protest interesant al unui numeros grup de femei din Statele-Unite. Ele susțin că sânt destule femei frumoase în America și nu trebuesc aduse frumuseți din Orient.

Societatea feministă din Boston a lansat și ea un protest energic, cerând să se oprească intrarea japonezelor și chinezelor, care vin să se căsătorească în Statele-Unite.

Zboruri în stratosferă

pregătite de Italia

Din Roma se anunță că ministerul italian al aviației pregătește cel mai mare zbor în stratosferă efectuat până acum. La acest raid vor participa două baloane și șase avioane rezistente special construite pentru zborul stratosferic.

Fiecare aparat se va ridica la altă înălțime, pentru a face cercetări în diferite zone ale stratosferei. Raidul va fi efectuat în cursul acestei veri și se speră că va da rezultate interesante.

INFORMAȚIUNI

x *D-l Dan Bădăreu a fost invitat de Societatea Polonză de Filosofie să facă o expunere a lucrărilor sale și în special a teoriei despre metoda psicologică aplicată la diferite științe.*

x **Convocare.** — Doamnele și domni profesori seeundari sunt convocați în adunare generală ordinară, în localul Cercului Didactic, *Mercuri 6 Iunie ora 6 p. m.* pentru foarte însemnate chestiuni de interes profesional.

x La un local din Soroca, doi învățători au găsit un șoarece într'o sticlă cu bere. Autoritățile sanitare au intreprins o inspecție la fabricile de bere.

x Autoritățile ceferiste locale au primit o dispoziție prin care li se pune în vedere să formeze un tren special pentru primarii din jud. Iași cari vor pleca joi seara la București pentru a participa la serbarea restaurației.

x Epitropia Sft. Spiridon, după impulsul d-lui profesor dr. Minovici, a dispus construirea unui pod la Slănic, care să lege isvorul No. 1 de cel cu numărul 3. Astfel persoanele suferinde vor putea să se folosescă de apele din izvorul numărul 3, fără a mai urca trei rânduri de scări.

x *Bonurile de premii se prschimbă în fiecare zi de la 8-12 dim. la administrația ziarului „Opinia".*

x **Soc. de Științe** — Se aduce la cunoștință că Miercuri 6 Iunie a. c. ora 18.30 va avea loc ședința de comunicări a societății de Științe dela Universitatea din Iași.

Vor face comunicări d-nii A. Ablov, N. Macarovici, C. V. Gheorghiu etc.

Doamnele, domnișoarele și domnii membri precum și studenții și studentele sunt rugați să participe.

x *Comitetul Asociației Creștine a Femeilor* anunță pe D-nele și D-rele membre că Marți 5 Iunie, ora 4 p. m. va avea loc adunarea generală anuală la sediul Asociației. Ordinea zilei cuprinde: Darea de seamă a activității anului trecut și descărcarea gestiunii.

Atât membrele Asociației cât și persoanele care se interesează, sânt rugate a lua parte.

x *D. Gică Măcărescu*, simpaticul șef al organizației țărăniste din Piatra Neamț, se află de ieri în localitate.

Aseară d. Măcărescu a făcut o vizită organizației locale național-țărăniste și a fost viu felicitat pentru succesul repurtat în alegerile comunale dela Piatra-Neamț.

x Un grup de profesori universitari va face în vacanța aceasta o plimbare pe Atlantic, pe un vapor românesc. Printre escursioniști se găsesc d-nii profesori Bratu, Iordan și Sanielevici, cu doamnele.

x La școala normală „Vasile Lupu" încep azi examenele, ce vor continua până la 15 Iunie.

D. profesor Tr. Ionescu

sărbătorit de studenți

Studenții anului III ai facultății juridice din Iași, au sărbătorit printr'un banchet, pe emeritul lor profesor de drept civil, d. Traian Ionescu.

Inițiativa a pornit de la grupul studenților colocviști, care a ținut ca prin această sărbătorire, studenții ultimului an de la drept să exprime profesorului recunoștință și sentimentul lor de dragoste.

Sărbătorirea a fost o manifestare sinceră, pornită din entuziasmul unei generații instruite de un profesor care și-a înțeles adevărata menire.

Intr'adevăr, d. prof. Ionescu, este omul care a știut să-și ataşeze studențimea, să-i dea o îndrumare serioasă către învățătură și muncă neincetată, sustrăgând-o de la preocupări în afară de Universitate.

Prin munca ásiduă ce a depus'o pentru pregătirea acestei serii de studenți, prin atitudinea sa afectuoasă față de acest tineret, d. prof. Ionescu a devenit un adevărat și bun prieten al studențimei.

Deaceia, această studențime, înainte de a părăsi Universitatea, înainte de a se despărți de fostul ei profesor — de care îl va lega pentru totdeauna o amintire plăcută, — a ținut să-i manifesteze bunele sentimente.

C. VI.

x Parlamentarii ieșeni pleacă cu toții Miercuri la București, pentru a lua parte Vineri la serbarea restaurației.

Teatrul Național:

CRONICA MUZICALĂ
de WRATISLAVIUS

Două Concerte

(Continuarea din pagina 1-a)

ieșan, tânărul violonist *Constantin Botez.* O revelație.

Timid și foarte modest, d-l *Botez* a debutat, extrem de emoționat—la început, într'un program cu excesivă probitate artistică alcătuit, reușind să câștige, d'un coup, toată atențiunea auditorului.

Mulțimea cantilenelor fermecătoare ce abundă în *Folies d'Espagne* (*Corelli*) au stabilit această comuniune între artist și public, dând în acelaș timp și măsura vrednicieі technice a d-lui *Botez.*

Emoția ce'l stăpânea, a cedat repede și ast-fel am avut posibilitatea—într'o interpretare excelentă și în remarcabilă technică, ce știe învinge dificultățile tematice, să savurăm această minunată salbă „*Folies d'Espagne*".

Iar când, emoția debutului complect dispărută, d-l *Botez* a executat *Ciaconna* (*Bach*) noi am avut confirmarea strălucită a însușirilor remarcabile ale tânărului, dar mult talentatului interpret. In special ne-a impresionat facultatea disocierii—ca dinamică, a cantilenei de acompaniamentul corzilor joase, care dădeau iluzia unui al doilea instrument, violă sau cello, ce întreţesa pe cel prim complectând armonia.

Celelalte numere ale programului, fie-că erau din opera clasicilor (*Beethowen*-Romanța sau Rondo-*Mozart*) fie-că erau mici mozaicuri din opera de efect a vrăjitorilor de geniu (*Kreisler* sau *Sarasate*) au întărit și ele impresiunea, că dl. *Botez*, pe lângă remarcabila technică până azi însușite (și la care, cu siguranță, că va continua cizelarea) dar ne-a convins că tânărul blond și subțirel, ce cânta în fața noastră, e un ales. Crezând cu patimă și evlavie în opera ce interpretează, cu siguranță că va reuși să se numere printre cei de frunte, maesteri în ale cântului viorii.

Perseverând, nu se poate să nu izbândească. Pentru aceasta privim debutul acesta ca un pas important și reținem cu interes impresia agreabilă ce ne-a rămas și pentru care, cu toții, l'am aplaudat atât de călduros,

•

Pe amândoi artiștii, i-a acompaniat maestrul *Ciolan.* Despre acest apostol —în cel mai frumos și mai neintinat senz al cuvântului, — noi am avut plăcerea să scrim aci atâtea, încât nici chiar faptul că — din împrejurări, protivnice nouă, n'am azistat la recenta d-sale sărbătorire, nu contează absolut de loc.

Continuăm a'l privi pe distinsul amic, ca fiind prototipul constanței și altruizmului, pionier intransigent și pe care vitregia timpurilor și a oamenilor (mai ales!) nu au reușit să'i altereze intru nimic entuziasmul și îndărătnicia cu care luptă pentru menținerea unei atmosfere artistice în lumea muzicală a Iașului.

Așa'l privim noi, pe *Antonin Ciolan*, de aproape 15 ani, de când l'am cunoscut și i-am admirat munca neintreruptă, producătoare pentru dinsul de puține bucurii, multe necazuri și... multă ingratitudine. Ceia ce nu l'a împiedecat să rămână acelaș optimist incorigibil.

Il aplaud de aci, pe *Antonin Ciolan.* W.

Situaţia politică, văzută prin prizma averescană

Declaraţiile d-lui Petre Pogonat

Cu prilejul crizei politice din ultimele zile, după cum se ştie, atenţia tuturor a fost îndreptată spre partidul Poporului, — Mareşalul Averescu fiind indicat să primească conducerea guvernului.

Lucrurile au luat însă brusc o altă întorsătură — guvernul Tătărescu rămânând pe poziţie.

Cu această ocazie, comentându-se situaţia politică, s'au făcut, chiar de unii politiciani de vază, observaţia că felul în care s'au limpezit lucrurile constitue un bine pentru ţară, —un guvern Averescu însemnând intronarea unui regim de dictatură dezastruos pentru ţară.

Pentru a lămuri mai bine pe cetitori, am căutat să cunoaştem şi punctul de vedere al averescanilor. In acest scop, ne-am adresat d-lui *Petre Pogonat* preşidintele org. partidului Poporului din Iaşi, fost vice-preşedinte al Camerei deputaţilor.

Mareşalul şi partidele

— Mareşalul Averescu, ni spune d. P. Pogonat, în nenumărate rânduri şi-a expus programul său, şi de linii mari şi de datalii, astfel că nu poate exista îndoeală asupra atitudinei sale. De câte ori însă partidul liberal sau part. ţărănesc s'au simţit incomodate de partidul Poporului, au născocit „dictatura"sau altă sperietoare.

Dealtminteri şi guvernările noastre anterioare, în cari elementele cari au plecat au putut da unele nuanţe atitudinei guvernărei, încă au fost guvernări serioase şi cumpătate.

Oamenii politici spune d. Pogonat, *cari vorbesc cu uşurinţă, se descalifică*. Un fost ministru de câte ori informează o gazetă, îţi face impresia că vorbeşte la o întrunire de sector.

Publicul este nedrept cu Mareşalul Averescu, când nu rezistă acestor zvonuri neserioase şi nefondate.

Mareşalul Averescu dacă va veni la putere, va reprezenta onestitatea; nu va depune nici un ban în Elveţia; nu va cumpăra nici un hotel la Bucureşti; nu va putea cumpăra nici un palat pentru club. Nu i se va putea imputa nici o afacere oricât s'ar trata despre şosele, telefoane sau orice alte afaceri.

Răspunderea Mareşalului Averescu în adevăr, este în faţa istoriei.

Profitorii se expulzează ei înşăşi prin faptele lor, din preocuparea istoriei.

O guvernare onestă este absolut necesară acum,—a accentuat d. Pogonat.

„Politica Struţului"

Venind vorba despre atitudinea din ultima săptămână a Naţ.-Ţărăniştilor faţă de evenimentele politice, fruntaşul averescan ne spune:

— „In atitudinea politică, partidele nesincere fac „politica struţului".

Ţărăniştii sprijină pe libe-

D. Petre Pogonat

rali, zic ei, în numele constituţionalismului, şi-şi închipue că ţara nu înţelege dedesupturile şi nu-i dispreţueşte.

Şi Ţărăniştii şi Naţionalii au fost la începutul politicei lor, o mare nădejde naţională.

Acum nu sunt numai o tristeţă şi o gravă decepţie; ci au întrecut cu mult prin amploare şi rapiditate, vechile şi tristele obiceiuri ale politicei de altădată.

„Necinstea, altădată avea proporţiile personagiului care o săvârşea.

„In part, ţărănist s'au făcut afaceri de mare anvergură, indiferent de situaţia celui ce le săvârşea. Deaceia socotesc că ar fi bună tăcerea pentru acest partid deabia plecat şi plin de pacate. Cuviinţă... şi să nu se mai ocupe de Mareşalul Averescu, care a avut guvernări despre cari nu se poate spune nimic rău.

„Dealtminteri, efortul Ţărăniştilor n'a fost de mare efect. D. Maniu a anunţat că a temporizat pentru o săptămână, criza"—a încheiat d. Pogonat.

Cele afirmate mai sus de d. Pogonat par un răspuns direct la declaraţiile d-lui prof. N. Costăchescu în care se ocupa şi de atitudinea Mareşalului.

După felul în care şi-a încheiat d. Pogonat declaraţiile, ar rezulta că averescanii socotesc criza politică rezolvată pentru un timp scurt.

In ceiace priveşte motivul pentru care Mareşalul n'a obţinut în prezent guvernul şi acordul cu georgiştii, d. P. Pogonat a refuzat să facă vreo declaraţie, rezervând aceasta pentru şeful partidului.

Z. Dessmond

Duminică dimineaţă
la Trianon tragerea premiilor
ziarului „OPINIA"

O elevă se omoară

fiindcă i s'a scăzut nota la purtare!

Orhei 5.— Aseară şi-a pus capăt zilelor d-ra Elena Sturza, în etate de 18 ani, elevă în clasa patra a liceului de fete din Rezina.

Profitând de neatenţia celor din casă, fata şi-a descărcat în tâmplă două focuri dintr'o armă de vânătoare. Moartea i-a fost fulgerătoare.

Sinucigaşa a lăsat două scrisori din care reeşă că s'a sinucis, din cauză că i s'a scăzut nota la purtare.

Ştirea morţii Elenii Sturdza a produs o penibilă impresie în oraş. De notat că sinucigaşa e sora directorului liceului din Rezina.

Cor.

Se cere capul d-lui Maniu?

Un atac ardelean contra Camarilei

Ziarul „Romînia Nouă" din Cluj, oficiosul manist, a tipărit un interesant articol, intitulat „Camarila cere capul lui Iuliu Maniu".

Ziarul afirmă că criza politică a fost provocată de camarilă, care a ajuns o pacoste pentru ţară.

Camarila cere pur şi simplu suprimarea d-lui Maniu. Se aminteşte că d. general Dumitrescu, în inspecţia făcută anul trecut la Bădăcin, a întrebat dacă d. Maniu... mai trăeşte!

Articolul semnat George Ohăbeanu, cere să se înlăture camarila, căci altfel nu va fi linişte în ţară.

Articolul acesta din „Romînia Nouă" a suferit copios rigorile cenzurii.

Şi totuşi, s'au aplicat amenzi

In cuprinsul Circ. V sanitară

In urma unei semnalări a unor cetăţeni din str. Tataraşi, apărută în ziarul nostru, — d. dr. Cădere, distinsul medic şef al Municipiului, ne a trimis o lămurire, — cu caracter de dezminţire a plângerii.

Ne-am mai informat şi am constatat că relatarea noastră era perfect exactă.

Pentru edificare, dăm şi amănunte:

In Iulie 1933 locatarii imobilului din str. Tataraşi 43 au fost somaţi să lege closetele din curte cu canalul traversator al străzi.

O somaţiune care ar fi trebuit adresată proprietarului, d. Iosif Grünberg.

Chiriaşii, ca primă reacţiune, au făcut un demers pe lângă d. Petru Bogdan, pe atunci primar, şi care cu adresa cu No. 24,363 | 1933 a păsuit neexecutarea lucrării până la 1 Aprilie 1934.

Urma ca între timp, locatarii să-şi caute dreptatea.

S'a întâmplat însă, ca d. agent sanitar Gheorghiu, să nu ţină seamă de păsuirea acordată şi cei 20 de chiriaşi s'au trezit într'o bună zi cu o decizie din partea Serv. Sanitar, prin care sunt amendaţi, fiecare, la câte 5000 lei.

Era în Octombrie 1933.

Locatarii ne anunţă că lucrurile s'au precipitat în urma unui denunţ a unui vecin care, drept compensaţie, *n'a primit nici până în ziua de azi decizia de amendare.*

Ca ultim amănunt, (întrucât în lămurirea dată, d. dr. Cădere susţine că nici un locuitor din circ. V-a n'a fost dat în judecată ca contravenient la legea sanitară), arătăm că o femeie sărmană: Beila Marcus zis Leib, care nu şi-a putut susţine apelul, a rămas condamnată.

Neputând plăti, a fost ridicată de poliţia judiciară şi dusă la Galata. Aceasta, înainte de recurs, care ulterior a fost câştigat.

Şi astăzi, cei 20 de locatari sunt în curs de judecată. Unii cu apelurile pierdute şi care desigur, mâne. vor avea soarta femeii sărmane. Mai subliniem că avem deaface cu oameni săraci, majoritatea şomeri.

Furnizăm aceste amănunte ca d. dr. Cădere să v dă unde poate duce excesul de zel al subalternilor d-sale.

Chit că sunt bine... intenţionaţi în îndeplinirea datoriei...

p. grancea

Preschimbaţi bonurile de premii. Mai sunt câteva zile până la tragere

---

Către directorul regiunei de exploatare a C. F. R. Iaşi

Mai mulţi ieşeni roagă pe d-nul Emil Niţescu, directorul regiunei de exploatare a c. f. r. local, să acorde o reducere de 50 la sută dus-întors pe distanţa Iaşi-Ungheni, pentru acei care neavând posibilitatea de a pleca într'o staţiune balneară, sunt nevoiţi de a'şi face băi în Prut la Ungheni.

O reducere de 50 la sută s'ar impune şi pe distanţa Iaşi-Bârnova, pentru acei care neavând posibilitatea de a pleca într'o staţiune climaterică, sunt nevoiţi de a'şi petrece ziua în pădurea Bârnovei, unde aerul e atât de binefăcător sănătăţei.

Noul preşedinte al Consiliului de Război

La consiliul de război a avut loc ieri instalarea d-lui col. Edmond Munteanu, noul preşedinte al consiliului. La solemnitate au participat numeroşi ofiţeri. D. col. Pandele a relevat meritele noului preşedinte. D. col. Munteanu a mulţumit şi a promis că-şi va face datoria în conştiinţă, ca şi până acum.

Numirea aceasta care este o satisfacţie dată meritului şi talentului, a produs cea mai bună impresie în cercurile locale.

D. col. Munteanu, un militar distins şi de o veritabilă ţinută intelectuală, e unanim apreciat şi nu încape îndoeală că'n noua d-sale însărcinare va dovedi aceleaşi calităţi. Se poate spune într'adevăr că e omul potrivit în locul potrivit.

O valoroasă carte didactică

„Istoria Romînilor" în rezumat

D nii senator Em. Diaconescu conferenţiar universitar şi M. Galan doctor în litere, au dat la iveală un manual care umple un gol în literatura noastră didactică. E, în rezumat, „*Istoria Romînilor*", prezintată totuşi în amploarea necesară, pentru a oferi foarte lesnicios, cunoaşterea complectă a acestui obiect de învăţămînt.

O încercare similară a fost făcută odinioară de marele A. D. Xenopol, pentru istoria universală, având şi capitole de istoria românilor. Insă era un rezumat atât de succint că se reducea aproape numai la tituri.

Rezumatul d-lor Diaconescu i Galan cuprinde şi o varaţiune suficientă a faptelor, cu explicaţiunile necesare, — aşa încât cartea nu-i un simplu „memento", ci un manual desăvârşit de învăţătură, complectat cu întreaga istorie naţională, până în zilele noastre.

Aranjamentul tehnic şi sublinierile sînt atât de bine făcute, încât fiecare lecţiune e un adevărat tablou sinoptic,— oferind cea mai bun metodă de învăţătură.

E cartea cea mai indicată pentru examenele de sfârşit de an, de diferenţă, de bacalaureat etc.

In format portativ, cu aproape 200 pagini de text, această carte deosebit de folositoare are şi avantajul eftinităţi (50 lei). *Rt.*

Controlul străinilor

Chestura Poliţiei Iaşi, Biuroul Controlului Străinilor, aduce la cunoştinţa tuturor supuşilor străini, cărora le expiră termenul de şedere în ţară pe ziua de 1 Iunie 1934, fie că sunt salariaţi sau patroni, fie că-şi exercită profesia sub orice altă formă, chiar nexercitând profesia, sunt obligaţi a se prezenta de astăzi a-şi depune actele; biletul de liberă petrecere, livretul de exercitarea profesiei, dovada de plata impozitului pe primul semestru pe anul 1934.

Pentru supuşii străini cari sunt salariaţi, cari sunt în serviciul altor persoane, vor depune la administraţia Financiară (Secţia Depuneri) suma de 500 de lei la dispoziţia Ministerului Muncii, de către patroni cari vor face cererile de depunerea actelor.

---

x Laboratorul de analize medicale, chimice şi microscopice Dr. Ratianu autorizat de Minist. Săn. Publice, execută analize complecte de urini, spute, secreţiuni, etc. precum şi orice analize ce interesează industria, comerţul şi higiena alimentară. Iaşi Cuza Vodă 48.

Cereţi ambalajul original. Marcă depuse.

Depunerea de garanţii

în efecte de stat

Administraţia Financiară de Incasări şi Plăţi Iaşi, aduce la cunoştinţa publică că în conformitate cu ordinul Cassei G-rale de Depuneri şi Consemnaţiuni, toate efectele de Stat care se depun drept garanţie pentru diferite lucrări, fie la autorităţi fie la particulari sau chiar pentru cauţiune trebue să aibă ataşate atât taloanele cât şi foaia de cupoane respectivă, care va purta neaparat cuponul semestrului în curs.

Ca atare, orice efecte prezentate la ghişeul acestei Administraţii Financiare pentru asemenea operaţiuni şi care nu vor fi conforme cu cele de mai sus arătate, nu vor fi primite şi orice intervenţiuni vor fi de prisos.

Succesul naţ-ţărăniştilor

în alegerile din Lăpuşna

Alegerile judeţene în Lăpuşna au dat următorul rezultat:

Liberalii 13.901 voturi; naţional-ţărăniştii 14.106 şi cartelul Averescu-Gh. Brătianu 3888 voturi.

Astfel naţional-ţărăniştii vor obţine cel puţin jumătate din numărul locurilor.

Descinderi la cluburi din Chişinău

S'au confiscat bani şi cărţi de joc

Chişinău 5.—Cu prilejul unei razii poliţieneşti, s'a făcut o nouă descindere la clubul agrar, proprietatea fraţilor Cristi. Alte descinderi s'au făcut la clubul gogist şi la Jokey-Club.

Au fost confiscate cărţi de joc şi sumi importante de bani.

La unul din aceste cluburi a fost arestat un cunoscut aventurier internaţional. La un alt local de acest fel, au fost găsiţi doi studenţi de la teologie şi un preot travestit.

Un doctorat

în limba germană

Vineri 1 Iunie cr. a avut loc, în Amfiteatul „Haşdeu" al Facultăţii de Litere din Bucureşti, *primul examen de doctorat* în specialitatea limbii germane dela înfiinţarea catedrei pentru această specialitate. (anul 1905).

In faţa comisiunii alcătuită din d-nii profesori: C. R. Motru, preşedinte, Simion C. Mîndrescu, Ch. Drouhet, D. Evolceanu şi Alex. Marcu, candidatul — d. profesor secundar Virgil Tempeanu din Bucureşti, şi-a susţinut teza tratând despre „Poeziile de Cruciată ale lui Walther von der Vogelweide în comparaţie cu acelea ale literaturilor romanice medievale".

Dl Prof. univ. S. Mândrescu a lămurit pentru ce nu a admis până acum acordarea titlului de doctor în această specialitate, şi a elogiat activitatea germanistică a primului doctor în litere şi filosofie, specialitatea filologiei germane.

---

este cea mai bună apă de Colonie ce s'a creiat, în arta parfumeriei.

Parfumul ei este foarte modern, delicat şi tenace.

Cumpăraţi-o numai în flacoane originale.

extase
PARFUMERIE NORTIER

---

x Azilul de Bătrâne „Maria Catargi" dă în seara zilei de 8 Iunie 1924 *o grandioasă serbare în grădina Copou.*

Se pregătesc mari surprize.

AZI TRAGEREA

Jucători,

Grăbiţi-vă la reînoirea lozurilor cumpărate la

„COLECTURA NOROCULUI"

Banca Emanoil Marcovici

IAŞI

Strada Ştefan cel Mare No. 15

Câştiguri în valoare de Lei 13.047.000

...şi Dv. veţi face un admirabil voiaj în

PALESTINA

Ataşaţi-vă grupurilor noastre de excursionişti. Preţuri reduse. Condiţiuni foarte convenabile.

Repr. Iaşi: Bernhard Blumes Str. Ştefan cel Mare No. 16

Inform. şi prospecte la

LEVANT

Societ. Anon. de Voiaj
Bucureşti, Smârdan 11
Telefon 329/83

RĂCEALĂ, DURERI DE DINŢI, Dureri REUMATICE alină

JAWOL

Lingerie frumoasă

cu preţurile cele mai convenabile şi strict fixe, numai la fabrica de lingerie

I. GOREŞTI
Chişinău
Str. Alex. cel Bun 102

Mica Publicitate

CUMPĂRAŢI numai excelenta cafea „La Paşa" şi veţi fi mulţumiţi.

DOAMNĂ SERIOASĂ caut serviciu menajeră sau supraveghetoare; merg şi la băi. Am acte bune şi recomandaţii. Posed limba română, germană şi ungară. Adresa la ziar.

PREDAU LECŢIUNI, in mod ireproşabil, pentru elevi de curs secundar inferior, sau gimnazii. A se adresa la ziar sub D. D.

DE VÂNZARE imediat şi cu preţ redus, casele mari cu atenanse şi loc circa 1000 m. p. din strada Sf. Andrei 11. A se adresa la proprietară, în curte

LA GLOB găsiţi Şezlonguri, Hamacuri, truse şi mare asortiment de Geamantane.

GĂSIT un cordon de la o mantilă de doamnă. A se adresa la ziar.

DE INCHIRIAT predabil imediat 2 odăi, bucătărie, str. A. Panu 47. Adresaţi Fraţii Moscovici, Cismăriei 37.

DE INCHIRIAT o cameră spaţioasă, nemobilată, în str. V. Conta No. 13, în curte, pe scări. A se adresa la ziar.

Surpriză în fotografie

Este cea mai mare plăcere pentru amatorul fotograf când obţine un rezultat frumos în lucrările fotografice.

La cunoscutul magazin fotografic ***Weiss*** din Piaţa Unirei găsiţi Rollfilme, Pakfilme, plăci etc. Agfa, Kodak, Gewairt etc. cu preţurile originale ale fabricei.

Se copiază cu multă atenţiune, se developează gratuit pentru amatori fotografi la magazinul fotografic ***Weiss*** Furnizorul Curţii Regale.

Primăria Municipiului Iaşi

PUBLICAŢIE

Comisiunea Interimară a Municipiului în şedinţa de la 18 Aprilie a. c., în vederea realizărei restanţelor din dări şi taxe datorite de locuitorii acestui oraş, şi pentru uşurarea contribuabililor care trebue neapărat să se pună la curent cu plata, a hotărât să se acorde **o reducere de 40 la sută tuturor contribuabililor Primăriei Municipiului Iaşi în restanţă cu dările şi taxele** —pentru datoriile din trecut **până la 1 Aprilie 1933** — dacă se achită integral datoria astfel redusă **până cel mai târziu la data de 1 Iulie 1934.**

In acest caz vor fi dispensaţi şi de dobânzile de întârziere.

Plata se va face direct la Cassa Percepţiei Municipale contra recipisei eliberată din chitanţierul asouche.

Preş. Com s. Interimare
Osvald G. Racoviţă

Secretar G-ral, O. Brosman
10422 21 April 1934

ULTIMA ORĂ

Se mențin dificultățile în alcătuirea Bugetului

Unele departamente cer sporuri

București 5. — Aseară a avut loc o Conferință ministerială, în care s'a examinat proectul de buget.

Ministrul instrucției a cerut un spor de 560 milioane lei pentru numirea a 6000 noi învățători.

Ministrul de interne a cerut un spor de un miliard lei pentru nevoile administrației și în special pentru Siguranța Generală.

Au mai cerut sporuri ministerele de Domenii, Comunicații și Externe.

D. Victor Slăvescu a declarat că nu poate depăși cifra de 20 miliarde. A acordat un spor de un miliard pentru înzestrarea armatei; și un spor pentru ministerul sănătății. Alte plusuri nu mai poate acorda.

Discuțiile au fost aprinse și s'au obtinut oarecare **concesiuni reciproce.**

Au mai rămas în dezbatere bugetele ministerelor de interne și instrucție.

Astăzi, d-nii Inculeț și dr. C. Angelescu au o nouă conferință cu d. Victor Slăvescu. E vorba a se ajunge la un acord, fixându-se cifra generală a bugetului la 20 miliarde și 500 milioane lei.

Magistratul Anghelescu

a încetat din viață

București 5.— Intr'un accident de automobil la Băneasa, a fost rănită d-na Anghelescu și soțul ei procuror la Ploești.

Transportat la spitalul Filantropia, procurorul a încetat din viață.

Defunctul e fiul d-lui Iancu Anghelescu fruntaș politic din Tecuci. Era însurat abea de un an de zile. In magistratură, era unanim apreciat și lasă în urmă regrete profunde.

Alianță turco-japoneză

împotriva Rusiei?

Oficiosul sovietic „Pravda" din Moscova, afirmă că guvernul japonez a propus Turciei încheerea unui tratat secret, în scopul de a încercui Rusia în cazul unui război ruso-japonez.

Japonia promite Turciei ajutor militar și diplomatic, pentru a ocupa și a anexa Caucazul rusesc.

Nu se cunoaște răspunsul guvernului turcesc.

Pe această temă însă, presa sovietică duce o campanie violentă împotriva Japoniei.

Scrisorile de dragoste ale unei prințese

Chișinău 5, —Un funcționar dela tribunalul local a găsit ieri în arhiva instituției o sută de scrisori de dragoste, adresate acum câteva decenii de Nicolae Crasnicov, cunoscutei prințese Viazemscaia.

Din aceste scrisori reesă că Crasnicov, văzând la un moment dat că prințesa nu răspunde sentimentelor sale, a amenințat-o cu moartea, și atunci prințesa a reclamat cazul justiției și autorul scrisorilor de dragoste a fost întemnițat pe viață.

O familie intoxicată

cu făină de secară

Ismail 5.—In com. Fântâna Zânelor, s'a produs un caz grav de intoxicație în familia Ion și Dochia Sârbu.

Familia a consumat plăcintă fabricată din făină de secară. Secera era însă alterată.

Soții Sârbu au încetat din viață. Trei copii i lor se află în stare gravă.

Neînțelegeri la Geneva

Geneva 5. — D. Litvinov a propus eri permanentizarea conferinței de dezarmare.

D. Henderson s'a pronunțat contra, propunând amânarea până la Octombrie. Anglia, America, Suedia și Elveția au fost de aceiaș părere.

S'au împotrivit însă Franța și Polonia, care au susținut propunerea Litvinov.

*

Paris 5. — „Excelsior" află că se pregătesc la Geneva două noi pacte:

1) al statelor Orientale, Baltice, cu Rusia și Germania.

2) un pact al basinului Mediteranei.

Baza este: o acțiune comună, pe temeiul definiției agresorului.

Căruță surprinsă de tren

Un om ucis și altul grav rănit

Intre stațiile Bogdănești și Prut, pe linia Zorleni-Basarabească, un tren de marfă care venea din Bârlad, a surprins pe linie o căruță în care se aflau doi oameni.

Căruța a fost sfărâmată, iar unul din pasageri omorât pe loc. Celălalt a fost rănit grav.

Până în prezent nu s'a putut stabili identitatea victimei.

REP.

x **„Chino-vinul Dr. Ratianu"** cu China, Kola, Guarana, Gențiană și Glicerofosfat de Calciu întărește organismul, dându-i vigoare. Se recomandă cu mare succes convalescenților și anemicilor, mărindu-le pofta de mâncare. Depozit: Farmacia Dr. Ratianu Cuza-Vodă 48.

x Curtea cu juri a condamnat în lipsă pe V. Safciuc din Ghermani-Bălți, la 10 ani recluziune pentru omor.

El a comis o crimă în Frăsuleni-Iași, după care a dispărut fără urme.

Candidați la Examene de Bacalaureat, definitivat, echivalență etc.

Cereți la toate librăriile

Istoria Românilor

(Rezumat)

întocmită de d-nii prof. Em. Diaconescu și M. Galan

Prețul lei 50

Crimă din imprudență

la un Regiment

București 5 — La Reg. 2 Vânători de gardă No. 9 s'a întâmplat ieri o nenorocire.

Sergentul Haș Emil se juca cu un revolver, amenințând în glumă pe soldați. Insă la un moment dat, arma s'a descărcat, iar glontele a lovit în cap pe soldatul Nichiș Ilie, omorându-l pe loc.

Criminalul imprudent a fost arestat.

Act sadic

Un sălbatic act de sadism s'a întimplat la Brăila. Fata Lina Neagu, în etate de 15 ani, a fost atrasă pe un maidan de către tinerii Ion Nicolaie, Constantin Negrea, Vasile Corodeanu, Anton Latu și Petru Apostol. Cei cinci tineri s'au năpustit asupra fetei și au siluit-o pe rând.

Fata a reclamat cazul la poliție și tinerii au fost arestați.

Incercare de sinucidere

Vaslui 5.— Locuitorul I. Bârlădeanu din comuna Valea Satului (Vasiui) fiind bolnav în ultimul timp de o boală incurabilă, și ne mai putând suporta chinurile boalei, a încercat să se sinucidă, tăindu-și beregata cu un cuțit.

In agonie el a fost transportat și internat în spitalul din comuna Scânteia.

AUTORII unei crime

descoperiți după zece ani

Calarași 5.—Acum zece ani au fost omorâți în apropierea comunei noastre, meseriașii C. Coifman și S. Profis. Cercetările poliției n'au dus atunci la nici un rezultat și dosarul afacerii a fost clasat.

Iată însă că eri s'a prezentat la postul de jandarmi din localitate tânărul Costache Crețu, fiul unui cârciumar, care a mărturisit că știe cine a ucis pe cei doi meseriași.

Când Costache avea 12 ani, i s'a întâmplat să asiste la o discuție între tatăl său și cțiva locuitori care au declarat că au găsit asupra lui Coifman și Profis numai 350 lei.

Imediat, șeful de post a procedat la arestarea sătenilor A. Mardarie, S. Madrian și A. Arapu care au sfârșit prin a mărturisi că ei au ucis acum zece ani pe cei doi meseriași.

COR

De ce se miră un Eschimos
Că tenul mi-e așa frumos
Când îl poate obține fiecare
Cu Crema de lăcrămioare!

INFORMAȚIUNI

x Cazurile din str. Nicolina presupuse a fi de febră tifoidă, nu s'au confirmat. In oraș nu există niciun caz de febră tifoidă.

x **Serbătorirea d-lui Meissner.**— In ziua de 10 Iunie a. c. urmând a avea loc sărbătorirea d-lui C. Meissner, la școala normală „Vasile-Lupu" din Iași, sunt rugați a lua parte pe lângă persoanele oficial invitate, foștii absolvenți ai școlii normale din timpul profesoratului d-lui C. Meissner.

Cei care doresc să participe la masă oferită serbătoritului, sunt rugați să înștiințeze direcțiunea mai dinainte.

x Parchetul a dat în judecată pe doi periculoși pungași de bucunare, anume Moise Bercovici din str. Uzinei 52 și Ilie zis Jac Bătrânul din Tatarași.

Aceștia au intrat la magazinul Goldner din str, Ștefan cel Mare, unde au cumpărat un pieptene și o oglindă cu 17 lei. Intre timp însă au furat 6 cămăși de mătase de 1500 lei.

x Proprietarul Ion Blanaru din str. Gospodarilor 13, a reclamat parchetului pe frizerul Teodor Maican. Acesta este chiriașul reclamantului și intr'o zi a dispărut cu lucrurile, neplătind chiria.

x In vederea întocmirei unei statistici cerută de centrala Asociației „Bărbăție și Credință cu spadă", toți domnii din orașul și județul Iași, care posedă această medalie, sunt rugați a comunica cât mai urgent D-lui Vasile Miron, aj. de grefier la secția IV-a a Trib. Iași numărul Inaltului Decret prin care li s'a conferit medalia, adresa actuală și reducerea de care se bucură pe C, F. R.

x In raza comunei Varnița (jud. Tighina) un țaran făcând săpături, a găsit un dinte de mamut care cântărește peste două kgr.

x AGRESIUNE POLITICĂ. D. prof. Bulat, candidat georgist la alegerile județene din Lăpușna, a reclamat parchetului că ar fi fost maltratat la Calarași de primul ajutor de primar Lazebnicov și partizani săi Roitman și Gherțenștein.

De notat că acelaș Lazebnicov a maltratat acum doi ani pe d. prof. Stere.

x S'a găsit pe stradă o decorație (Steaua României, cu spade). Păgubașul o poate găsi la ziar.

Preschimbați bonurile de premii. Mai sunt câteva zile până la tragere

x Medicul legist a făcut eri autopsia cadavrului comerciantului Victor Babcov din strada Halei, despre care se bănuește că s'ar fi sinucis prin otrăvire.

Viscerele au fost trimise spre analiză la institutul medico-legal.

x Parchetul cercetează reclamația prefecturii plășii Bahlui în contra d-lui Ion Pavel, fost primar la Gropnița, învinuit de delapidare.

x Invățătorul T. Cumpătă din Ștefănești, a reclamat parchetului pentru abuz de încredere pe d. Gh. Cașcaval din str. Toma Cozma.

Știri Politice

București 5.— Echipa ministerială pleacă diseară la Cernăuți și se va inapoia Joi în București.

*

D. Dinu Bratianu este așteptat a se inapoia în țară la 10 Iunie.

*

D. mareșal Avereseu a sosit aseară în București, venind de la Turnu-Severi. Incurând va convoca comitetul de direcție al partidului poporului.

*

D. Al. Vaida sosește în București în cursul săptămânii. D-sa va fi audiat de comisia care anchetează afacerea Skoda

Știri polițienești

Doi copii alungați de acasă

rătăcesc prin oraș

Astă noapte au fost găsiți dormind într'o groapă din dosul Râpei Galbene, doi copii de 10-12 ani; o fată și un băiat.

Ei au fost aduși la comisia I-a, unde au declarat că sunt frați și că se numesc Margareta și D-tru Băboi, cu domiciliul în str. Sit. Andrei 49. Au povestit că ar fi alungați de acasă de părintele lor și deaceia au luat-o razna prin oraș, făcându-și culcușul la Râpa Galbenă.

Un cadou viu. La poliție s'a prezentat locuit. C. Prelipceanu din șos. Păcurari 9, care a declarat că femeia Tinca Taciuc, i-a adus acum câteva zile, un prunc viu, pe care i l-a lăsat plocon...

DIVERSE.—D lui N. Cojocaru din Bivolari i s'a furat la hanul Ștefănești un portofel cu bani, acte și ceasul de buzunar.

— Câte un furt de obiecte casnice s'a comis la d-nii Solomon Segal și H. Zeilicovici din str. Trantomir 6.

— A fost dus la poliție d. Iancu Leiba din Fălticeni, găsit suspect.

REP.

Preschimbați bonurile de premii. Mai sunt câteva zile până la tragere

INFORMAȚIUNI

x *Salvare miraculoasă.*— In apropierea stației Hălăucești, trenul personal Pașcani-Roman a surprins pe copilul Gh. Finel din com. Stolnicen'-Baia care dormea pe linia ferată.

De remarcat că deși trenul a trecut peste dânsul, copilul a scăpat neatins.

x Din Bacău, Roman, Buhuși și Botoșani au fost aduși la inspectoratul de siguranță din Iași, mai mulți muncitori și studenți, acuzați de agitație comunistă.

x Parchetul local a trimis ieri în judecată pe Constantin Cojocaru din Brăești.

El este acuzat că și-a bătut mama, pentru că nu-i dădea bani de chefuri.

x *Intre tată și fiu* — Am relatat reclamația tânărului Adam Iliescu din str. Libertății în contra pă intelui său d. Gh. Iliescu, pe care-l acuza că-și alungă copiii din casă.

Eri d. Gh. Iliescu a făcut o contra-reclamație, arătând că fiul său este un element rău, care trebuește înlăturat.

x DECES. — Azi la ora 2 p. m. are loc înmormântarea lui Dumitru Petrăchescu (Mitică) fost impiegat de mișcare în stația Iași, decedat după o lungă și grea suferință. Convoiul funebru pornește de la locuința defunctului din str. Aurora.

Moartea lui Petrăchescu, care a fost un funcționar destoinic lasă regrete unanime.

x Eri a fost înaintată parchetului tânăra Ana Lupușanschi din Hotin, învinuită că ar fi trimis scrisori calomnioase și amenințătoare d-lui Const, Ciobanu, directorul fabricei „Țesătura" din Socola.

In urma cercetărilor, tânăra a fost pusă în libertate.

x La un anticvar din Iași s'a găsit pecetea mânăstirii Neamț. Pecetea e făcută din argint și datează din anul 1547.

x *Camera de Comerț* a redus numărul avocaților dela 11 la 5.

Avocații rămași sunt în prezent efectiv utilizați. In afară de insă cinările speciale pe care le primesc, avocații stau zilnic, câte unul la dispoziția negustorimii. Contenciosul este condus, cu competință și devotament, de d-nul Leopold Spiegler.

x Parchetul a deferit cabinetului de instrucție, cu concluzii de arestare, pentru lepădare de copii, pe tinerele Maria Pesnic și Maria Stoica, cari au depus un copil în curtea casei Em. Savini din str. Anast. Panu.

x Parchetul a primit ieri dosarul în legătură cu descinderea operată la Podul Iloae, în scopul de a se găsi bancnote false de 1000 lei la câțiva comercianți din acea localitate.

Intrucât descinderea n'a dus la nici o descoperire, stabilindu-se că denunțul era neîntemeiat, dosarul a fost clasat.

x *Incercare de sinucidere* — Funcționarul Idel Marcovici din str. Zugravi 3, a încercat aseară să-și curme viața, spânzurându-se de o grindă din casă.

Sinucigașul a fost salvat la timp de soția lui și un vecin, care au tăiat funia.

Gestul disperat se datorește faptului că Marcovici a fost concediat din serviciu.

Starea lui e în afară de pericol.

x D. comisar Buref dela inspectoratul de siguranță a arestat aseară pe fetele Leia Cahane și Clara Blimes din str. Bucșinescu 51, învinuite de comunism.

Deasemenea au fost arestați locuitorii Ion Milnicov din Ungheni și I. Șlafman din Soroca, asupra cărora s'au găsit manifeste comuniste.

ORA 1

Tragerea loteriei

Buc. 5.—Azi dimineață a început tragerea nouei clase a loteriei.

Nr. 78.716 a cîștigat 500.000 lei.
Nr. 17.989 „ „ 300.000 „
Nr. 76.985 „ „ 100.000 „
Nr. 17.196 „ „ 50.000 lei.

Numerele 13.834—76.132—53.124—12.630 și 7.163 au câștigat câte 25.000 lei.

Numerele 14.711 - 64.291 și 38.173 au câștigat câte 15,000 lei.

D. Titulescu se reîntoarce în țară

Mica Antantă va recunoaște Sovietele

Buc. 5.— D. Tătărescu a avut o convorbire telefonică cu d. Titulescu, care a anunțat că Joi se retoarce în țară.

In cursul acestei luni se întrunește la București conferința Micii Antante, care va discuta chestiunea reluării raporturilor cu Rusia. E aproape sigur că Mica Antantă va recunoaște Sovietele.

Cum se pedepsește duelul

Buc. 5.—Prin noul cod penal, provocarea la duel, indiferent dacă are urmări, se pedepsește cu o lună până la 3 luni închisoare și cu 2000 până la 10000 lei amendă.

DIVERSE

— La consiliul de revizie din București a continuat azi recursul atentatorilor de la Sinaia, D. Comisar regal maior Chiriac a combătut motivele de recurs.

— Bruno Seletzki a fost audiat în continuare de comisia parlamentară de anchetă și a dat noui lămuriri cu privire la furniturile militare.

— La consiliul de război din Craiova, în procesul greviștilor de la atelierele c. f. r. „Grivița", s'a cetit azi in continuare ordonanța definitivă, care cuprinde 300 pagini.

— La Cernăuți au dispărut fetițele Carolina și Ștefania Benda, în etate de 11 și 14 ani. Se fac cercetări.

Informații

x *A tă dramă școlară.*— Eleva Georgeta Ciornei din clasa VI-a a liceului de fete din Brăila, rămânând repetentă a încercat să se sinucidă. Pe culoarele liceului, ea și a tăiat arterele dela mâini cu o lamă de ras. Sinucigașa a fost dusă la spital.

x Un autobuz cu șase persoane s'a răsturnat intr'un șanț pe șoseaua Filești-Galați.

Dintre pasageri, comerciantul Rosenberg și soția sa, grav răniți, au fost transportați la spitalul din Galați.

x Din închisoarea locală au fost eliberați studenții Pavel Cleiman din Tighina și Al. Rogoșanschi din Cetatea-Albă care au executat niște pedepse.

x Un grup de cetățeni, printre care d-nii Cavaleru, Prisacariu, Fulga, Hutu, Pintilie și Samoilă, a organizat inaugurarea străzii Belvedere recent reparată.

Se va face o sfeștanie în prezența edililor.

x Curtea cu juri a judecat ieri procesul de omor intentat lui Mihai Parie din Bucium.

In urma pledoariei d-lui av. Mihai Constantinescu, acuzatul a fost achitat.

x In urma reclamației d-rei Elena Romanescu din Socola, a fost trimis în judecată pentru abuz de încredere. d. Lazăr Andrieș din acel cartier.

x Eri după amiază a avut loc înmormântarea funcționarului Iițic H. David din str. Apeduc, care și-a pus capăt vieții în împrejurările cunoscute.

Cortegiul funebru a fost urmat până la cimitir de numeroși prieteni. In fața mormântului au luat cuvântul d. M. Isac Moscovici și delegații funcționarilor, care au descris tragedia defunctului.

x Aseară o delegație de militari dela flotila de aviație a plecat la București cu steagul unității, pentru a participa la desfășurarea serbărei restaurației ce va avea loc în Capitală a 8 Iunie.

x In str. Lăpușneanu a fost găsit rătăcind astă noapte un băețaș de vreo 5 ani. Copilul se află la comisia I-a.

x Din cauza secetei, sase milioane vite au murit în Statele Unite.

x Părinți! Anemia și limfatismul la copii, pot avea consecințe grave mai târziu. Le combateți cu succes pe amândouă dând copiilor voștri: *Siropurile Iodoferate și Iodotanice Werner.* Aprobate de Consiliul Sanitar superior.

Preparatul Farmaciei Werner Iași. 15

SIFOANELE buclucașe

Concurența dintre fabricanții de sifoane din localitate dă mereu de lucru autorităților.

Astă noapte s'a ivit un nou scandal în cartierul Ciurchi între d. Marcu Fante și d-nii Gh. Guțu și Ilie Agheorghesei.

Aceștia din urmă, în calitate de reprezentanți ai firmelor „Lumina" și „Sanitas", veniseră să controleze marca sticlelor, spre a constata dacă nu cumva d. Fante se folosește de sticle străine.

Pe tema aceasta s'a iscat o discuție aprinsă, în toiul căreia d. Fante a lovit pe cei doi concurenți, care s'au prezentat imediat la poliție reclamând cazul. Impricinatul a fost citat la chestură, pentru lămuriri.

Corseteria
„Grifo"
-- Iași --
str. Cuza Vodă 50
plisează
picotează

x **Ca să petreceți plăcut, vizitați Bereria Luther.** Localul cel mai agreat. Muzică excelentă. Supeuri speciale după spectacol. Serviciu higienic. Prețuri moderate.

INȘTIINȚARE

Se aduce la cunoștința celor interesați că licitația anunțată cu publicația No. 13091 din 16 Mai 1034 ce avea să se țină la această Primărie în ziua de 5 Iunie 1934 pentru aprovizionarea cu următoarele materiale:

350 vagoane lemne de foc, fag și carpen.
250 vagoane bolovani de râu.
750 m. cubi pietriș de Siret.
500 „ „ „ „ Prut.
800 „ „ „ nisip de carieră.
126000 kgr. asfalt și
8000 „ bitum

Se amână pentru ziua de 18 Iunie a. c. ora 11 dimineața.

p. Primar P. Stanciu
Secretar G-ral Gr. A. Carp
15095 31 Mai 1934.

x *La Piatra Neamț* „Opinia" se găsește de vânzare zilnic și la depozitul de ziare *Strul I. Poplingher* strada Ștefan cel mare No. 35, unde se află și un birou de copiat acte.

BIBLIOTECA UNIVERSITĂȚII IAȘI

ANUL XXX No. 8137

ABONAMENTE
Lei 600 . . . . pe un an
„ 300 . . . . „ 6 luni
„ 150 . . . . „ 3 „

ATELIERELE TIPOGRAFICE
IAȘI. — STR. LĂPUȘNEANU 37

2 (doi) lei exemplarul

OPINIA

Ziar popular cotidian

JO 7 IUNIE 1934

Bon No 11
PREMIU GRATUIT
OPINIA

Dela centru spre periferie

In programul edilitar, întocmit sub noua administrație a Iașului, s'a ținut socoteală de un principiu foarte bun: exproprierile, alinierile, înfrumusețările, să se facă **dela centru spre periferie.**

Și cu drept cuvânt.

Iașul are o suprafață foarte mare; — prea mare pentru numărul populației ce adăpostește. Este imposibil a se face lucrări de urbanizare pe toată întinderea. S'ar irosi muncă și bani, dealungul anilor, în cartierele întinse peste ponoare, și nu s'ar vedea rezultate satisfăcătoare. Iar în acest timp, s'ar ruina centrul.

Insă un oraș de oarecare însemnătate, trebue să fie atrăgător, ca să-și facă o clientelă din populația flotantă. Atracțiunea aceasta are, desigur, temeiuri economice și administrative; însă e favorizată și de estetică.

Situat admirabil, cu faimă și cu un rol încă destul de însemnat, Iașul poate deveni frumos dacă s'ar concentra silințele edilitare asupra centrului.

Bine-înțeles, cartierele periferice nu trebuesc lasate în părăsire. Se impune o grijă permanentă ca străzile să fie carosabile, lumina să ardă și apa să curgă.

Insă surplusul de forțe edilitare pentru realizarea „urbanisticei" să se concentreze la centru, pe o zonă ce ar cuprinde aproximativ: gara, Râpa-Gibenă, Păcurari, Toma-Cozma, Copou, Sărărie, Tg. Cucului, Ghica-Vodă, str. Sf. Lazăr, palat, Podul Bahlui, str. Ștefan cel Mare, Sf. Andrei, gara.

In acest fel, într'un timp relativ scurt, centrul Iașului ar lua adevărat aspect de oraș, în felul orașelor principale din Ardeal.

Constatăm, cu nădejde că acesta-i punctul de vedere al actualei ad-ții municipale. Să ne rugăm ca d. Osvald Racoviță să fie reținut cât mai mult la Iași, (adică să-și rărească drumurile la București), pentru a conduce personal planurile atât de bune și promițătoare. **Lr.**

LA GENEVA

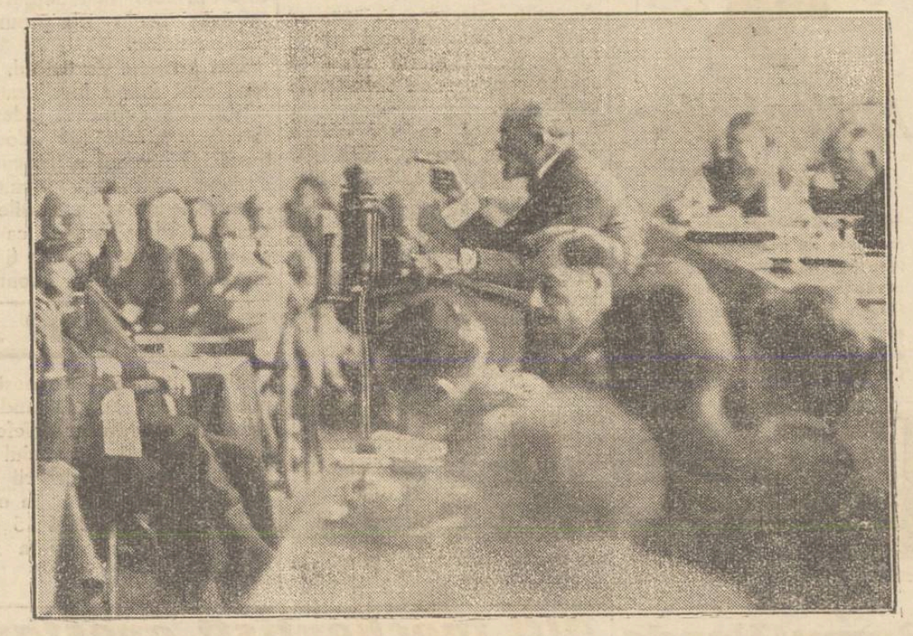

Am relatat cum decurg dezbaterile la Geneva. Reprezintanții statelor au avut numeroase întrevederi, dar—ca deobiceiu—nu s'a putut ajunge la o înțelegere în ce privește dezarmarea. S'au produs chiar incidente serioase și situația e destul de încordată.

In clișeu: d. Barthou, ministrul de externe al Franței, rostindu-și discursul la Geneva.

IDEI ȘI FAPTE

Dramele școlare

Când, după prinderea asasinilor deputatului Popovici, organele superioare școlare au găsit cu cale să dezlănțuie o adevărată prigoană împotriva elevilor, transformând școala în închisoare și dând încuviințare legală brutalității de care s'au făcut câteodată culpabili unii dascali — s'a demonstrat de către cei care judecă obiectiv lucrurile, inutilitatea măsurilor drastice. Ceva mai mult: s'a arătat că nu cu astfel de procedee arbitrare o generație poate fi ferită de pilde rele și n'au prevăzut consecințele fuseste ale tuturor dispozițiunilor balcanice.

Realitatea n'a întârziat să confirme aceste considerente.

Dela un timp încoace, lumea școlară e bântuită de o epidemie de sinuciderii. Și unde mai puneți amănuntului că numai Dumnezeu știe dacă *cei câțiva* copii răi s'au cuminți într'adevăr, în urma măsurilor drastice.

Nici nu s'a sfârșit bine anchetarea cazului Evantiei Ionescu, nu s'a șters încă impresia lăsată de gestul necugetat al lui Mihail Novițchi și iată că o nouă jertfă e adusă pe altarul unei cauze strâmbe: la Rezina s'a sinucis Elena Sturza!

Li se oferă astfel adepților de măsuri tari o nouă ocazie de a constata că au greșit și că se impune o revenire la sentimente mai bune față de cei mici.

Sau dumnealor mai vor alte dovezi; nu se mulțumesc cu câteva cazuri izolate?

Oricum, bieții părinți nu vor să se împace cu această stare de lucruri și cer să nu mai curgă sângele copiilor lor.

E timp ca profesorii să-și schimbe felul de a fi; să facă școală cu dragoste și îngăduință.

Și o ultimă rugăminte adresată copiilor:

— Lăsați-vă de prostii. Nu fiți slab de inger și păstrați-vă mereu cumpătul. Nu recurgeți niciodată, în nici un caz, sub nicio împrejurare, la gesturile fatale, care îngheață sângele în vinele sărmanilor voștri părinți!

I. L. BASARABEANU

Insemnări

Duelul...

Duelul ajunsese în ultimii ani, mai frequent în adunarea deputaților, decât înjurătura de mamă, prezentând mai puține riscuri, și, pe deasupra, fiind și de efect, în fața opiniei publice.

Dacă te supărai pe unul, că ta-a făcut (să zicem așa, de-un exemplu): șperțar ordinar", „hoț" sau „analfabet" în plină ședință, și dacă, din supărare, îi scăpai o aluzie amoroasă la mă-sa, puteai risca o mică altercație urmată de palme colegiale... Așa, dacă-l provocai la duel, nu se putea întâmpla absolut nimic: o mică plimbare la aer, două focuri trase pentru spăriatura păsărilor cerului, și, ca final, pupătui emoționate și reconciliere cu jurământ de prietenie veșnică...

După duel, urma, ca după ceremoniile de inaugurare sau de sfințanie: câte o gustare pentru publicul „care ne-a făcut cinstea să participe"... Restaurantul, primea ordin telefonic:—Allo!... Allo!... Mâine am un duel; pregătește 15 tacâmuri și vin alb. Faci contul jumă-jumă... Plătește și adversarul partea lui"...!

Pentru cei care nu erau parlamentari, duelul prezenta oarecare seriozitate ce-i drept. Marțore avem duelurile d-lor Zizi Cantacuzino, în ultimul timp. Și, pe vremuri, duelul Spiru Prasin-Scântee, la Iași.

Pentru parlamentari însă, cum am spus, duelul avea o lipsă de rezultat, garantată par'că prin constituție, ca și imunitatea parlamentară. De aceia, una-două, domnii deputați ieșeau cu frigarea în mână, la toloacă, să-și repare onoarea, pe unde le fusese deranjată.

Prin noul cod penal, însă, chiar provocarea la duel este socotită delict, și ca atare, se pedepsește cu 1 lună până la 3 luni închisoare, și cu 2000 până la 10.000 lei amendă...

...A căzut în baltă o epocă de glorie... Bieții noștri parlamentari vor fi siliți de acum înainte, să schimbe numai sudălmi fără rezultat, că focurile-s prohibite, și palmele-s cu ursc. Nu-i chip de eroism...

...Așadar, onoarea, de acum înainte le va rămâne nereparată, purtând, cum purtau studenții nemți cicatricele pe față, purtând bravi pe trecut, o „cruce", un „parastas", o „anafură" sau o mamă de parlamentar sacrificată Venerei...

Alexandru Pogonat

Testamentul politic
al lui Kemal-Pașa

Corespondetul din Istanbul al unui ziar englez publică o știre interesantă, în care arată că președintele Turciei și-a făcut testamentul politic.

Printre altele Kemal-Pașa sfătuește Turcia să ducă o politică de pace cu toate popoarele. Dar în această direcție, el e partizanul adagiului latin: „si vis pacem, para bellum". Deaceia în continuare, gaziul recomandă Turciei să se înarmeze suficient, pentru a putea fi gata în orce eventualitate.

Mai departe, Kemal-Pașa cere să se evite introducerea deilor marxtsie, care ar însemna un mare pericol pentru statul otoman. Iar în încheiere sfătuește Turcia să nu-și schimbe forma de stat. Turcia trebuie să uite pentru totdeauna romantismul imperial al sultanilor și să rămâie o republică activă și civilizată la poarta orientului.

Cetiți în pag. 4-a
Ultima oră

DIN TOATA LUMEA

Dușmanul automobilului.—In târgul modest Laperouse din Belgia a încetat din viață zilele trecute un mare bogătaș Victor Fifi, cunoscut prin aversiunea contra automobilelor. In urmă cu ani, când mașinile s'au răspândit în toată lumea, Victor Fifi, care nu putea suporta zgomotul automobilului și mirosul de benzină, a plecat din Bruxelles și s'a stabilit pentru tot restul vieții în localitatea retrasă și patriarhală Laperouse.

Acolo curiosul bogătaș a scris o broșură în contra automobilului, arătând cum tulbură viața liniștită a orașelor și cum provoacă accidente multe și grave. El cerea publicului să renunțe la mașini și să rămâie la vechile trăsuri comode și sigure.

Bine înțeles automobilismul și-a continuat progresul cunoscut și bogătașul belgian a rămas un izolat. Dar până în ultima clipă a fost un înverșunat adversar al automobilului. Intreaga avere a lăsat-o dealtfel pentru sindicatul birjarilor din Belgia. In semn de recunoștință, la înmormântarea lui, au venit sute de birjari din toată țara.

Femeia cu cinci gemeni.—Am anunțat că de curând într'un sat din Statele-Unite o femeie a dat naștere la cinci copii gemeni. Cazul a produs atâta senzație, încât organizatorii expoziției de la Chicago au angajat-o pe harnica mamă ca număr de atracție la marea expoziție.

Femeia cu cinci gemeni va fi instalată într'un pavilion special și va primi onorar de patru dolari pe zi, adecă 500 lei. In plus i s'a acordat un ajutor de o mie dolari (o sută de mii lei). De unde se vede că cei cinci gemeni i-au adus noroc!

Un aventurier celebru.—La Port-au-Prince, în Haiti, a murit unul dintre cei mai vestiți aventurieri din America, anume Henry Tellier. In urmă cu ani, el era celebru în toată lumea prin isprăvile sale extravagante.

Tellier a avut 300 nume diferite, s'a logodit de 146 ori și s'a căsătorit cu 238 femei. El a comis 800 furturi la bănci și peste 500 excrocherii în diverse orașe. După ce a ispășit câteva pedepse, a fugit în Haiti și a trăit retras numai în tovărășia unui câine care-i rămăsese credincios.

Prin isprăvile lui, Tellier era considerat ca cel mai îndrăzneț aventurier din lume.

Un singur divors în 400 ani.—In insula Prince Edward care aparține Canadei, s'a înregistrat un fenomen destul de curios.

Această insulă locuită de 80.000 oameni, deși se află sub influența moravurilor americane, nu s'a lăsat totuș contaminată de epidemia divorsurilor.

Astfel, în interval de 400 ani, în insula Prince Edward nu s'a produs decât un singur caz de divors. Iar soții respectivi au fost explozați în semn de dispreț. Oamenii de acolo sânt foarte casnici și proverbul lor cel mai curent este: „Să-ți îngrijești căminul și familia ca și profesiunea". Cu asemenea deprindere e esplicabil ca'n patru veacuri s'a înregistrat numai un divors. Probabil însă că americanii trebuie să-i desconsidere pe acești compatrioți!...

Un proces interesant
pentru moștenirea unui Sultan

La Richmond (Statele-Unite) urmează să se judece un proces deosebit de interesant. Industriașul american John Dekay a dat în judecată pe moștenitorii ultimului sultan turc Abdul Hamid, care a lăsat o avere considerabilă.

Industriașul arată că a făcut investiții importante pe fostele proprietăți ale sultanului situate în Turcia, Irac, Siria, Palestina, Grecia și Tripolitania. Reclamantul posedă 33.000 acțiunii otomane, cu care va face dovada în justiție. Dekay cere moștenitorilor să-i plătească suma de zece milioane dolari, adecă peste un miliard lei. Rămâne de văzut cum se va termina acest proces.

Vîrsta pămîntului
Cinci bilioane ani

Se știe că una din preocupările pasionante ale astronomilor de pretutindeni, este aceea de a stabili vîrsta pămîntului. In acest scop se fac tot felul de calcule.. astronomice, care însă nu pot fi dovedite strict științific.

Un astronom englez Milton Green, preocupat de aceiaș chestiune, a terminat și el un asemenea calcul, care, după cum se afirmă, a durat nu mai puțin decît patru ani. După cercetările și socotelile efectuate, Green susține că vîrsta pămîntului este de... cinci bilioane ani!

Rămâne acum să așteptăm un alt astronom, care poate va oferi mai mult!...

La 30.000 metri înălțime
Picard pregătește un nou zbor în stratosferă

Din Bruxelles se anunță că s'a aflat abea acum că renumitul Piccard, primul om care a ajuns în stratosferă, pregătește un nou raid. Recordul înălțimii este deținut în prezent de aeronauții ruși, care s'au ridicat până la 20.600 metri. Intenția profesorului belgian este de a bate acest record. In legătura cu pregătirile sale, Piccard a făcut următoarele declarații interesante:

— „Noul meu raid va decurge în cu totul alte condițiuni decât zborul precedent, care ne-a dus până la 16,500 metri. Asistentul meu Cosyns nu va lua parte de astă dată. Eu voiu fi singurul pasager al gondolei balonului construit într'o formă nouă. Mi-am propus acum să mă urc până la 30,000 metri înălțime și am toate motivele să cred că voiu reuși să stabilesc acest record.

Pentru a atinge înălțimea aceasta, e nevoie de un balon mai mare decât cele din trecut. Noul meu balon va avea un diametru de 50 metri și un volum de 63,000 metri cubi, în timp ce balonul din zborul precedent nu avea decât 14,000 metri cubi. In schimb gondola, în care voiu fi complect singur, va fi mai mică și va prezinta o altă formă. Ea se va prezinta ca un cilindru, în stare să adăpostească numai o persoană. Deasupra, cilindrul va avea o formă sferică, mai largă, pentru a-mi putea întinde brațele și a putea face fotografiile și măsurătorile necesare. Astfel, în noua mea gondolă, mă voiu simți ca un scafandru în haina sa de metal.

Am redus greutatea balonului tocmai pentru a izbuti să mă înalț până la 30,000 metri. In acelaș scop gondola va fi construită numai din aluminiu, iar balonul dintr'un material fin și ușor. Greutatea balonului și gondolei va fi de 850 kilograme, iar împreună cu mine și cu aparatele științifice va cântări maximum 915 kilograme. E dela sine înțeles că într'o asemenea cușcă, unde căldura e sufocantă, voiu avea un aparat cu oxigen suficient, pentru respirate artificială.

Dar scopul raidului meu nu este numai stabilirea recordului de înălțime. Aeronauții ruși, în ultimul lor zbor, în loc să lămurească problema compoziției chimice a aerului, au complicat-o mai mult. Astfel până acum eram de părere că la 20 kilometri deasupra pământului partea de hidrogen este mai mare, iar partea de oxigen e mai ușoară. Or cercetătorii ruși au găsit că aceasta presupunere e falșă, întrucât și la 20.000 metri înălțime au găsit încă foarte mult oxigen și destul de puțin hidrogen. Acum noul meu raid urmează să lămurească deplin această chestiune".

In ce privește data zborului, Piccard n'a făcut nicio precizare. El a declarat numai că ascensiunea va avea loc imediat ce toate pregătirile vor fi terminate și condițiile atmosferice vor fi favorabile.

Anchete politice

Democrație; dictatură; dictatori
In lumina ultimelor evenimente interne
— DECLARAȚIILE D-LUI PROF. P. ANDREI —

Ieri s'a reintors la Iași, d. prof. Petre Andrei, fost subsecretar de stat la ministerul instrucțiunei. In capitală, d-sa a avut întrevederi cu fruntașii partidului național-țărănist, discutând diferite chestiuni în legătură cu evenimentele politice recente cât și problemele privind apropiatul congres general ce se va ține în București. In vederea acestui congres, fostul subsecretar de stat a primit mai multe însărcinări importante, privind mai multe organizațiuni din Moldova.

In cadrul unei convorbiri ce am avut-o cu d. prof. P. Andrei, d-sa ne-a făcut o serie de declarațiuni politice în legătură cu evenimentele la ordinea zilei.

Inainte de a discuta despre situațiunea politică în general, d-sa a ținut să ne precizeze, la o în rebare pusă de noi, că în cursul lunei Iunie, va avea loc la București congresul general al partidului. Cu acel prilej se va discuta programul partidului și se vor ad na informațiuni referitoare la modul de aplicare a statutelor.

Organizarea partidului în regatul vechi

Dezideratul privind împărțirea administrativă a organizațiilor vechiului regat pe provincii istorice, pare a fi complect părăsit, întrucât a stârnit nemulțumirea multor județe care nu găsesc necesar, pentru condițiile de organizare, o astfel de împărțire ce n'ar avea nici o rațiune obiectivă. Dacă situațiunea ar fi de așa natură încât să se discute această chestiune, s'ar putea întâmpla cazuri curioase ca unele organizațiuni județene să ceară repartizarea la alte provincii istorice decât acelea în al căror cadru geografic se găsesc. Și apoi ar fi prea mulți șefi, subșefi, sau prea multe aspirațiuni către șefie. Aceasta bine'nțeles pentru vechiul regat, care formează un tot bine definit. Partidul național-țărănesc își continuă opera de organizare pe baza noilor statute, ține congresele județene în ordinea stabilită și constată cu satisfacție că prevederile statutare sunt îndeplinite ușor.

Programul dela Câmpulung

Referindu-ne apoi la situațiunea politică actuală, d. prof. Petre Andrei ne-a făcut următoarele declarații:

— „Din punct de vedere politic, programul dela Câmpulung votat de comitetul executiv și biroul central al partidului a stabilit precis directivele activității și conduitei noastre în viața politică.

Deaceia evenimentele nu ne pot surprinde nepregătiți, mai ales că actualmente se lucrează la fixarea în forma definitivă și desvoltată a punctelor de program. Un program politic trebue să cuprindă principiile generale de ideologie în baza cărora se stabilește apoi activitatea de guvernare, pentru a face față necesităților sociale.

Ideia democrației

Noi am rămas la ideia democrației, fără a fi zdruncinați în credința noastră de atacurile care se dau în ultimul timp în contra ei. Pentru simplul motiv, că la noi s'a experimentat altfel de guvernare decât cea democratică și deaceia nu putem spune că democrația a dat faliment. Bine'nțeles democrația nu se confundă cu demagogia sau anarhia, în contra cărora ne ridicăm și noi.

Dictatura deghizată

Am trăit sub regimuri quasidictatoriale în trecut și rezultatele le vedem. Atât de adevărat este acest lucru încât chiar străinii au observat că România a trăit sub altfel de regim. Iată de exemplu scriitorul De Battaglia vorbind despre regimul din România, Turcia, Ungaria, îl numește o dictatură deghizată. Nu putem reveni la un trecut condamnat și dorim o sinceră realizare a democrației. Deaceia ne repugnă orice încercare de dictatură.

Situația în alte țări

Dacă în alte părți în Europa de astăzi, s'a realizat un astfel de regim dictatorial, acesta este datorit unor grave imprejurări interne sau unor necesități simțite și impuse chiar de popor. Astfel se știe că în *Spania* erau tendințe separatiste care au împins fatal la un regim tare dictatorial.

In *Jugoslavia* lupta dintre

(Continuare în pagina 2-a)

GREUTATE LA CAP DUPĂ CHEFURI SI MESE
Apă de BREAZU
DECONGESTIONANT AL ORGANELOR DIGESTIVE GLANDE ŞI ANEXE.-½ PÂNĂ LA UN PAHAR DIMINEAŢA PE NEMÂNCATE

VIZITAŢI ORIENTUL
LEVANT
Excursii regulate spre
TURCIA, GRECIA, EGIPT
Siria--Palestina
Călătorii confortabile
Preţuri extrem de reduse
Soc. Anon. de Voiaj
Bucureşti, Smârdan 11
TELEFON 3.29 — 83
Reprezentant pt. Iaşi: Casa de Comerţ şi Schimb Bernhard Blimes Ştefan c. Mare 16

Fabrica de cherestea WAISMAN
S. I. N. C.
PARCHETE DE STEJAR
neîntrecute în execuţie şi calitate
PREŢURI EXTREM DE AVANTAJOASE
Mare depozit de cherestea, esenţe tari şi moi
Fabrică de obezi curbate. Fag aburit. Uscătorie specială. Materiale lemnoase pentru rotărie.
Materiale pentru dogari.
DEPOZIT DE LEMNE DE FOC
Iaşi, Şoseaua Moara de Foc No, 18—28
Telefon 271—272

EXPOZIŢIA MONDIALA din CHICAGO

Această expoziţie constitue fără îndoială una din cele mai puternice atracţiuni din anul trecut. Succesul extraordinar a hotărât pe organizatori să redeschidă expoziţia şi în anul 1934, dând astfel din nou prilej la câteva milioane de vizitatori din lumea întreagă să admire atât minunatele clădiri ale expoziţiei cât şi nenumăratele obiecte expuse, care se pot sintetiza laolaltă sub deviza „Un veac de desvoltare şi progres".

Şi Soc. Hamburg-Amerika Linie îşi pune organizaţia ei admirabilă de voiaj în slujba acestui eveniment şi întreprinde numeroase călători spre Statele Unite, atât individuale cât şi colective. Aceste excursii sunt menite în primul rând să dea turiştilor prilej de a vizita expoziţia, dar sunt prevăzute în program şi vizitarea New-Yorkului, a Washingtonului, a cascadelor Niagarei precum şi a altor puncte şi localităţi interesante din America. Ca şi anul trecut are loc şi anul acesta un voiaj colectiv special românesc care va porni în 23 Iulie cu vasul „Deutschland" şi care durează până la 26 August. Preţul de participare fiind foarte redus, Soc. Hapag oferă astfel posibilităţile tuturor straturilor populaţiei, să-şi realizeze visul vieţi; Vizitarea Americei, ţara tuturor posibilităţilor nemărginite.

Prospecte şi informaţiuni cereţi la Biroul de Voiaj Hamburg-Amerika Linie S.A.R. Iaşi str. Lăpuşneanu 20. Telefon 134

Fotografii pe porcelan
pentru morminte
„Photokeramică" arse veritabilă. Reuşita, durabilitatea garantată se execută numai a cunoscutul atelier fotografic
ZAHARIA WEISS
FOTOGRAFUL CURŢEI REGALE
IAŞI, Piaţa Unirei

ROMANIA
Tribunalul judeţului Iaşi,
Secţia I-a
Jurnal No. 5927

Având în vedere petiţiunea înreg. la No 12369 | 934, prin care numita Eva Zaharia Gutman, zisă Mendel, văduvă război, domiciliată în Iaşi, strada Bularga No. 5, declară că înţelege să emancipeze pe fiul ei minor, Iacob Leib Gutman, rezultat din căsătoria cu soţul său Zaharia Gutman zis Mendel, actualmente mort în războiu în compania 1916-19

Având în vedere actul de naştere sub No. 1008 | 1914 eliberat de Primăria Comunei Iaşi, din care se constată că numitul Iacob Leib Gutman s'a născut la 30 Mai 1914, din părinţii săi Zaharia Gutman şi Eva Gutman.

Având în vedere titlul de pensiune sub No. 56365 | 920 eliberat de către Ministerul de Războiu numitei Eva Zaharia Gutman zisă Mendel, soţul său Zaharia Gutman care a murit în compania 1916—1919.

Că faţă cu disp. art. 422 cod civil, minorele necăsătorit poate fi emancipat de către tatăl său, sau în lipsa acestuia de către mamă sa, când va împlini 18 ani ai vârstei sale.

Că identitatea părţei a fost atestată de d. avoc. Schmel.

Pentru aceste motive

Dispune:

In act de declaraţia făcută de către numita Eva Zaharia Gulman zisa Mendel cu petiţiunea înreg. la No. 12369-1934, că înţelege a-şi emancipa pe fiul său minor, Iacob Leib Gutman.

Constată că numitul Iacob Leib Gutman, născut la 30 Maiu 1914, fiu minor al numitei Eva Zaharia Gutman, este declarat emancipat.

Dat în camera de consiliu azi 29 Maiu 1934.

ss) Milescu
ss) Bărguoanu
Conform. Indescifrabil
Grefier Bagiu

CEL MAI BUN ANTINEVRALGIC, CU EFECT IMEDIAT
JAWOL

Cinema SIDOLI
ASTĂZI
Primul film realizat de Paramount La Joinoille
Madona
TE CAUT
Superb film cu muzică şi cântece divine cu
Liana Haid
Victor de Kowa, Fritz Schulz, Trude Berliner şi Paul Otto
Al doilea film
Dezertorul dela Fortul Ronetd
Mare dramă de aventuri cu Victor Jony şi Lorata Joung
Complectare:
Jurnal sonor Paramount

Epilepticilor Nervoşilor
Prafurile Cassarini sunt recomandate de principalele celebrităţi medicale din lumea întreagă şi au o acţiune puternică în toate cazurile de epilepsie, neurastenie, isterie, astma, insomnie şi în genere în toate bolile nervoase.
POLVERI CASSARINI

Grădina Pomul Verde
ASTĂZI MERCURI
Marele succes
Die Şikerte
(BEŢIVA)
cu superba
SIDY THAL
cu un ansamblu de prim rang.
Orchestră proprie. Decoruri grandioase
Biletele la Casa Grădinei.

Invitaţiune

Prima Societate Fraterna
Caritas Humanitas
urmând a pune prima cărămidă la clădirea proprietatea Societăţei, invită pe această cale, fraţii, membrii de onoare, fraţii membrii activi, precum şi persoanele care se interesează de bunul mers al societăţei, cât şi în genere de binele obştesc, de a lua parte la această solemnitate care va avea loc în ziua de Vineri 8 Iunie 1934 ora 10 jum. dim. la sediul Societăţei din strada Hagi Lupu No. 1.

Preşedinte, M. Rosenblatt
Secretar G-ral, M. Moscoviţi

Cinematograful Phoenix
prezintă astăzi
formidabila înscenare din marele război mondial
Tanenberg
Baia de sânge dela lacurile Mazuriene
Ucigătoarea luptă dintre Ruşi şi Germani comandată de mareşalii Hindenburg, Renenkampf, Samsonov şi Ludendorf
In rolurile principale apar Hans Stuwe şi Victor de Kowa
Al doilea film
Un vis în Schoenbrün
cu Martha Eggerth, Junkerman şi Werebes

DOCTOR
Corneliu Stoian
Genito-urinare, sifilis, venerice
Consultaţii 4—7
strada I. C. Brătianu 58

DOCTORUL
R. DAMSKER
Str. Ghica Vodă No. 44—46
MEDICINĂ INTRENA, SIFILIS ŞI GENITO-URINARE
Diatermie şi băi de lumină
între 8—1 a. m. şi 3—7 p. m.

Jud. Iaşi va avea deficit

la recolta de grâu—Constatări oficiale

Seceta care a bântuit în nordul Moldovei a avut repercursiuni mai grave decum se credea la început.

D. ing. Bastachi, directorul serviciului agricol al judeţului Iaşi, a înaintat ministerului agriculturei un amănunţit raport arătând situaţia în care se află cerealele.

In ce priveşte grâul, recolta în anul acesta va fi deficitară. Aceasta întrucât, în primul rând, s-a semănat mai puţin, iar pe de altă parte seceta a scăzut considerabil rezultatele cantitative.

Abea dacă se vor obţine 400 kgr. la hectar, adică 800 vagoane grâu de calitate obişnuită, în tot jud. Iaşi.

Ori, din această cantitate de 800 vagoane, 500 vor fi destinate exclusiv însemânţărilor din anul viitor, rămânând ca restul de 300 vagoane să deservească consumul judeţului.

Insă, statisticele anterioare indică o consumaţie a judeţului Iaşi de 1500 vogoane grâu; ceia ce ar însemna ca judeţul Iaşi să importe 1200 vagoane grâu pentru ca populaţia să nu ducă lipsă de pâne. Şi cum este şi natural, preţul pâinei va creşte probabil până la 9-10 lei kgr.

Păioasele vor avea în anul acesta o recoltă abundentă din cauza ploilor dese căzute în ultimul timp. Astfel orzul ovăzul şi secara vor fi în cantitate destul de mare.

D. ing. Bastachi arată că această stare de lucruri este şi în judeţele Vaslui, Tutova şi Fălciu, iar în regiunea Hârlăului (Botoşani) situaţia va fi una din cele mai deplorabile întrucât acolo n'a plouat aproape deloc.

Cât priveşte porumbul, sătenii sunt foarte îngrijoraţi.

Viile din cuprinsul judeţului Iaşi, sunt atinse de cloroză. Serviciul Agricol a întocmit o circulară către toţi viticultorii, în care le arăta măsurile ce trebuesc luate pentru ca recolta de struguri să nu fie cu totul pierdută. Lonny

Necazurile conjugale ale d-nei Simion

O reclamaţie contra soţului

Un conflict conjugal a fost adus la cunoştinţa parchetului de către d-na Amalia Simion din str. Mărăcineanu.

Reclamanta arată că soţul ei Dumitru Simion, cu care este căsătorită de mai mulţi ani, a început s'o maltrateze, s'o insulte şi s'o ameninţe.

D-na Simion indică de vinovată a acestei neînţelegeri conjugală pe d na Ana Claus, proprietara casei unde locuesc.

D na Simion se plânge că proprietăreasa se amestecă în treburile casnice, întrucât ar exista legături sentimentale între ea şi soţul reclamantei.

D-na Simion mai arată că soţul ei, pentru a o intimida şi a o determina să-l părăsească, trage focuri de revolver în casă. S'au dispus cercetări. REP.

Epidemie gravă

în jud. Putna

In comuna Baloteşti din jud. Putna s'a înregistrat cîteva cazuri mortale din cauza diareei. Făcindu-se cercetări la faţa locului, s'a stabilit că toţi copiii bolnavi de diree au mâncat fructe necoapte care au fost stropite cu „verde de Paris". Astfel victimile—în număr de 14—odată cu fructele, au introdus în stomac şi substanţele otrăvitoare, cari le-au cauzat moartea.

Pavarea unei străzi

O numeroasă delegaţie de lucrători ai fabricii Fraţii Saperstein, s'a prezintat d-lui Osvald Racoviţă, înmânând primarului o cerere.

Lucrătorii s'au plâns că sunt ameninţaţi să nu mai poată circula, din pricină că zi nic accesul la fabrică devine mai anevoios.

Unica lor salvare ar fi pavarea străzii Râşcanu, ce ar deschide accesul la fabrică.

Cererea a fost de îndată luată în seamă de primar, care a dispus ca serviciul planurilor să-i prezinte planul străzii, iar serviciului tehnic i-a cerut să-i înainteze devizul pavării străzii Râşcanu.

Lucrările vor începe curând, şi va fi o lucrare edilitară folositoare. DAN

INFORMAŢIUNI

x Se aduce la cunoştinţa publicului că reorganizându-se serviciul de Incasarea efectelor prin poştă, la oficiul Iaşi 3 (Lăpuşneanu) amatorii sunt rugaţi a se prezenta în orele de serviciu 9—12 şi 15—18, unde vor fi serviţi în mod prompt.

x Cancelaria mitropolitană a fost înştiinţată că de curând a fost descoperit la un muzeu din Berlin un drapel al lui Mihai Viteazul şi pe care era zugrăvit chipul arhanghelului Mihail.

In curând se vor în'reprinde cercetări spre a se stabili cum a ajuns steagul lui Mihai Viteazul la muzeul din Berlin.

x Tânărul Gh. Babiut din Bacău, condamnat la o lună închisoare pentru atentat la pudoare, a făcut apel la curte.

x Factorul postal Ştefan V. Moţet din Fălciu a făcut apel la Curte în contra condamnării sale la 3 luni închisoare, pentru pierderea corespondenţei.

x Autorităţile cercetează pe d-na Maria Uţă din str. Lăutari, acuzată că dând naştere unui copil, nu l'a înscris în registrele stării civile.

x *O colonie de 100 elevi* ai liceului internat, va pleca la sfârşitul lunei în reculegere la Mangalia.

Se ştie că liceul internat şi-a construit o vilă la Mangalia, unde posedă tot confortul necesar pentru elevi. Colonia va fi însoţită de însuşi d. Th. Bădărău, directorul instituţiei, aşa că toată supravegherea e pe deplin asigurată.

Alţi inochentişti arestaţi

în com. Vânători-Iaşi

Autorităţile judiciare şi cele bisericeşti au fost sezisate în ultimul timp despre o intensificare a acţiunei sectanţilor în judeţul nostru.

Ca centru inochentist este cunoscută comuna Vânători-Iaşi.

Cu concursul autorităţii judeţene şi al jandarmilor, sediul inochentiştilor a putut fi descoperit, iar cei în cauză arestaţi.

Ei sunt, locuitorii Gherasim Rotundu, Simon Mereuţă, Domnica Bosancea, Elisabeta Ciornei, Marina Paşcanu, Leonora Strugaru şi Victoria Ruxanda.

Aceştia au fost arestaţi în timpul în care se aflau la o reuniune la sediul inochentist, care era situat în locuinţa lui Gherasim Rotundu.

S'a găsit acolo tabloul cu numele aderenţilor, cărţi de propagandă etc.

Eri inochentiştii au fost înaintaţi parchetului. *z. ds.*

Pentru modificarea legiuirilor sociale

s'a cerut avizul Camerelor profesionale

Ministerul sănătăţii intenţionează să modifice toate legiuirile sociale, astăzi în vigoare.

In acest scop, a apelat la Uniunea camerelor de comerţ ca să-i procure material documentar şi chiar soluţiuni practice.

Eri, Camera de comerţ primind o adresă prin care este invitată să consulte negustorii şi industriaşii asupra revendicărilor în legătură cu legile sociale,—d. Fred Şaraga a dispus ca aceştia să fie convocaţi pe bresle ca să-şi exprime punctele de vedere.

Când lucrările vor fi încheiate, Camera de comerţ va alcătui un memoriu, care va fi înaintat forurilor în drept.

Soţia unui comerciant

se arunca în fântână

O tragică sinucidere s'a întâmplat ieri la Tg.-Ocna.

D-na Paulina Löbel, în etate de 59 ani, soţia comerciantului de băuturi spirtoase Löbel, s'a aruncat într'o fântână.

Comerciantul observând lipsa soţiei sale, a început cercetări.

Un locuitor, care vrând să scoată apă, a dat peste cadavrul femeiei, l-a anunţat pe comerciant. Imediat au fost înştiinţate autorităţile, care au dispus scoaterea cadavrului din fântână.

Din primele cercetări s'a putut stabili că Paulina Lobel a mai încercat în două rânduri să se sinucidă, dar a fost salvată la timp.

Cauza actului disperat se datoreşte neurasteniei, boală de care suferea femeia.

Duminică dimineaţă
la Trianon tragerea premiilor
ziarului „OPINIA"

INFORMAŢIUNI

x **Femeia-marinar.** — La Constanţa a fost arestată tânăra Jeana Carp, care se îmbrăcase într'un costum de marinar şi cu caschetă pe cap.

Numita a declarat că doreşte să devie marinar, înaintând chiar o petiţie Regelui, prin care a solicitat să i se dea un post pe unul din vapoarele româneşti.

x Un grup de prietini şi profesori a luat iniţiativa de a complecta serbătorirea d-lui Antonin Ciolan printr'un mare banchet, ce va avea loc zilele acestea.

x Cabinetul de instrucţie cercetează neregulile cari se pun în sarcina fostului gestionar al comunei Sineşti, anume T. Pricop.

x D. Moses Schwartzfeld, directorul ziarului „Egalitatea" cel mai vechi ziar evreesc din ţară, se află de câteva zile în localitate.

x Tribunalul Făgăraş a condamnat la un an închisoare pe agentul fiscal Gh. Grigoriu, învinuit de fals în dauna ministerului de finanţe. Agentul a făcut apel.

Sinuciderea

unui bolnav de turbare

Acum câtva timp şeful de tren Const. Dumache din Tg. Ocna a fost muşcat de un câine turbat. Omul a întârziat mai multe zile şi când a venit la institutul antirabic din Iaşi, n'a mai putut fi salvat.

Intors la Tg. Ocna, nenorocitul funcţionar dădea semne de turbare. In chinuri groaznice, după câteva zile de suferinţă, Dumache şi-a făcut o injecţie cu stricnină, încetând din viaţă.

Preschimbaţi bonurile de premii. Mai sunt câteva zile până la tragere

Anchete politice

Democraţie; dictatură; dictatori

(Continuare din pagina I-a)

serbiani şi preciani, adică dintre vechii serbi şi cei veniţi prin unirea cu Serbia dela monarhia habsburgică, luase proporţii mari, ameninţând cu transformarea Jugoslaviei intr'o confederaţie compusă din 6 provincii. Parlamentul aproape nu mai funcţiona căci din 1935 de exemplu, din 2029 întrebări s'a răspuns numai 832: din 144 interpelări s'a răspuns numai la 16. Toate proectele din iniţiativă parlamentară erau respinse.

De cele mai multe ori legile erau discutate sumar şi se făcea aproape numai politică şi certuri de partid, decât o discuţie serioasă a nevoilor ţării.

In *Bulgaria*, se pare că instaurarea dictaturei de azi urmăreşte mai mult un scop de politică externă, decât o bună guvernare în interior.

In *Italia* dictatura a fost impusă de un om, care are însă adeziunea populară, iar în *Germania* o aspiraţiune generală, a putut fi uşor canalizată de Hitler.

Condiţiile unui dictator

Pentru dictatură este nevoie în primul rând de dictator, care îşi poate impune voinţa sa prin calităţi fireşti cu care este înzestrat.

Mussolini a emis ideia metafizică a naţiunei, fascismul devenind tot una cu italienismul. De aceia tineretul în special l'a primit cu entuziasm.

Dictatorii nu se inventează, căci respectul nu se cere ci se impune.

La noi putea să facă dictatură în 1919-1920 d. Mareşal Averescu; putea să facă în 1929 d. Iuliu Maniu, pentru că valurile populare stăteau la spatele lor.

Respectul legii

De atunci şi până acum s'au mai schimbat unele lucruri. Când la noi nu poate fi vorba de pericolul existenţei statului nostru unitar, nici de mari şi puternice curente subversive, care să nu poată fi înfrânate prin lege, nu se vede de loc nevoia dictaturii. Nouă ne trebue numai respectul legii şi linştea guvernului.

E adevărat că schimbarea prea deasă a guvernelor împiedică şi acest respect al legii şi îndeplinirea unui program de măsuri necesare şi utile ţării. Când la fiecare an sau jumătate de an se schimbă guvernul, şi partidele ştiu că trebue să se prezinte iar în faţa cetăţenilor neputând să le ceară încrederea pe baza înfăptuirilor din cauza scurtei durate de guvernare, calcă pe lângă lege".

Recenta criză politică

Discuţia s'a referit la un moment dat şi la recenta criză de guvern. Iată ce ne spune d. prof. P. Andrei, în legătură cu această chestiune:

—„In criza recentă, partidul naţ. ţărănesc a dat un exemplu de înaltă moralitate în viaţa politică, pentrucă peste toate adversităţile şi peste toate neajunsurile pe care partidul liberal nu le-a cruţat partizanilor noştri, n'a făcut operă de răsturnare a guvernului, tocmai pentru a respecta principiul că o guvernare pentru a da roade bune trebue să fie mai lungă.

Pe când alţii se îmbulzesc la putere, partidul nostru conştient de forţa sa, a dorit să lase răgaz partidului liberal pentru a da toată măsura capacităţii sau incapacităţii sale de guvernare. Acest exemplu este cu atât mai înalt, cu cât partidul nostru îşi poate asuma răspunderea guvernului. Partidul naţ-ţărănesc respectând constitutionalismul şi parlamentarismul, va putea înlocui un executiv slăbănog printr'unul tare, dar legal şi moral.

Succesiunea

Nu este mult timp desigur, până ce va fi chemat să-şi realizeze programul său, căci partidul liberal cu autoritatea aproape complect pierdută, cu şovăielile sale, în neputinţă de a face faţă cerinţelor vremi, mult nu va mai putea guverna.

Am convingerea că partidul nostru va prelua guvernarea pentrucă este pregătit, ştie ce vrea şi massele populare au încredere în el.

In orice caz prin violenţă, prin violentarea voinţei poporului, nu se poate guverna. Deaceia toate regiunile care au neglijat postulatul că mulţimea trebue să consimtă a fi condusă, au sfârşit rău. Şi noi vrem să ferim ţara de experienţe ale căror rezultate pot fi periculoase, — şi a încheiat expunerea distinsul nostru interlocutor. C. Vlad

ANCHETELE „OPINIEI"

Dificultăţile controlului edilitar

Nevoia reorganizării serviciilor Primăriei

In programul edilitar al d-lui Osvald Racovitză figurează ca punct de covârşitoare importanţă: *împărţirea Iaşului în sectoare edilitare şi crearea de suburbii.*

Am căutat la sursă explicaţiile cuvenite.

Cea mai importantă problemă care se pune astăzi într'un oraş mare, este adaptarea serviciilor tehnice orăşăneşti vremuri or actuale, bazat pe principii noui, corespunzătoare intereselor de progres edilitar.

Era deci firesc ca chestiunea să se pună şi în Iaşul nostru.

Modul de organizare, — de peste 30 de ani a serviciilor, constituie o redusă contribuţie de desvoltare a Iaşului, mai ales după războiu.

Din datele şi statisticele pe care administraţia municipală le deţine, reiesă aproape o lipsă completă de iniţiativă şi program a serviciilor.

Un funcţionar tehnic — de exemplu—este întrebuinţat în tot oraşul, îl vizitează în trecere sau când este vre-o lucrare ocazională. Intr'un cuvânt: este utitizat fără folos, deoarece n'are o regiune fixă de care să se ocupe în mod amănunţit şi regulat.

Controlul nu se poate exerc ta.

Când în Iaşul nostru, în plin centru, se construesc clădiri fără autorizaţii, — oricine îşi poate lesne imagina ce se petrece la periferie.

Este în deobşte cunoscut că interesele în materie de construcţie, diferă şi întotdeauna sunt contrare intereselor generale de dezvoltare şi organizare orăşănească. De aceia cu atât mai mult ele trebuesc supraveghiate Insă suprafaţa actuală a Iaşului,—peste 3000 hectare,— pune serviciile municipiului în imposibilitatea unui control.

Dar răul mai constă şi în altceva.

Extensiunea oraşului la periferii, mai ales după războiu, constituie pentru finanţele municipiului o adevărată năpastă faţă de cerinţele edilitare, în raport cu contribuţiile fiscale aduse de aceste periferii.

Un exemplu dintr'o mie, şi care vorbeşte de la sine, este următorul:

Iată două străzi: str. Cuza Vodă (zona I-a) în comparaţie cu str. Crucei (zona II-a). Subliniem: cea din urmă este pavată, are lumină electrică, apă, etc. şi cât se poate de bine populată.

A) Str. Cuza Vodă aduce municipiului, anual, 2,049,771 lei din care 1.390,096 lei pentru imobile; iar restul comerţ personal.

B) Strada Crucei aduce un aport de numai 162,355 lei.

Aceste două artere se află într'un raport de 1 | 12.

Şi informatorul nostru merge cu deducţia mai departe:

—„Dacă în locul str. Crucei, am introducem vreuna din zona III-a, spre exemplu: str. Ţuţora, Ţicăul, Calea Galata, etc.,—am agunge la un raport de 1 | 50. Ceiace faţă de cerinţele edilitare ar însemna sacrificarea completă a centrului pentru periferii,— diferenţa exorbitantă fiind un indiciu că trebue să existe un raport armonic între aportul ce-l aduce fiecare stradă, faţă de lucrările edilitare ce i se fac".

Vom continua. *H. Burileanu*

Escrocherii originale

cu perechile de îndrăgostiţi

La Cernăuţi au fost arestaţi indivizii Mihai Nahordniţă, Neculai Antoniac şi Gh. Lucheniuc, fost gardian public, care s'au pretat la un nou gen de escrocherie. Ei pândeau tinerele perechi de îndrăgostiţi din grădina publică. Cei trei indivizi se dădeau drept agenţi de poliţie şi invitau perechile la chestură.

Indrăgostiţii, pentru a scăpa de pretinşii poliţişti, îşi goliau buzunarele, dându-le bani ceasornice, bijuterii, etc. In cele din urmă însă, escrocii au fost denunţaţi şi arestaţi

Un cimitir

de acum două sute de ani

Dorohoi 6.—Autorităţile locale au fost înştiinţate că pe când se săpa temelia la casa comerciantului Marcu Aronovici din Herţa, s'au descoperit oseminte omeneşti.

In urma cercetărilor făcute, s'a stabilit că pe acel loc a fost acum două sute de ani un cimitir. S. Sandy

Conflict Maniu - Mihalache ?

Am relatat că în discursul său dela Câmpulung, d. Mihalache a atacat pe toţi bănuiţii din partid şi le-a cerut să tragă singuri consecinţele, înainte ca să fie excluşi.

„România Nouă", ale cărei legături cu d. Iuliu Maniu sunt bine cunoscute răspunzând sub semnătura d-lui doctor George Ohăbeanu—pseudonimul d-lui Zaharia Boilă — atacă pur şi simplu pe d. Ion Mihalache, acuzându-l de parţialitate, ceeace nu cadrează cu calitatea sa de şef al partidului.

D. Ion Mihalache, sesizat, va răspunde prin „Dreptatea" şi va cere, în acelaş timp, lămuriri direct d lui Iuliu Maniu.

Facultatea fantomă

S'au acordat examene

pentru absolvenţii de la Agronomie

La facultatea de agronomie domneşte o situaţie nelămurită.

Până una alta, studenţii de la această facultate nu dau deloc examene în seziun a actuală. Studenţii au redactat un memoriu destul de drastic.

In schimb absolvenţii agronomişti văzându-se în situaţia de a rămânia şi ei în pană, au întocmit un memoriu urban, pe care l-au înaintat p-lui prof. Tr. Bratu. rectorul Universităţii şi prin care rugau—ca macar lor-să li se acorde seziunea de examene pentru a putea astfel termina studiile.

Consilul facultăţii de agronomie s'a întrunit sub preşedenţia d-lui rector Bratu şi a satisfăcut favorabil doleanţele absolvenţilor: li s'a acordat seziunea de examene, care vor începe peste câte-va zile.

In situaţia aceasta sânt 30-35 studenţi.

•

Pe dealtă parte aflăm că se aşteaptă răspunsul dela minister în ce priveşte soarta acestei oropsite facultăţi. Căci,—după cum se ştie, în ultima şedinţă a Senatului Universitar s'a dat un ultimatum ministerului în privinţa locului de funcţionare a facultăţii.

Să sperăm că măcar de data aceasta „facultatea fantomă" se va statornici undeva.

Ad.

Scandalul dela banca de Credit Mărunt din Iaşi

Şedinţa de aseară — Cum a fost destituit directorul — O reclamaţie la poliţie

In şedinţa de aseară a „Băncii de Credit Mărunt" din str. Ştefan cel Mare, a izbucnit un grav conflict între directorul instituţiei şi membrii consiliului de administraţie.

D. Dr Frühling a invitat pe unii din colaboratorii d-sale să-şi achite împrumuturile, care depăşesc suma de 100.000 le, pentru ca la adunarea generală a băncii, acţionarii să nu poată face nici o imputare conducătorilor.

Apoi a luat cuvântul d. Nemirovschi, directorul Băncii de Credit Mărunt, care a spus că se impune reducerea cheltuelilor şi a emis ideia micşorării salariilor personalului inferior.

Cei vizaţi au produs vacarm, protestând împotriva d-lui Nemirovschi, care încasează 12000 lei pe lună. La un moment dat, s'a iscat o gravă altercaţie, între d-nii Nemirovschi şi funcţionarul Cohn, care a fost pălmuit. A intervenit poliţia care era de faţă şi scandalul s'a aplanat. Apoi d. Nemirovschi a părăsit ostentativ şedinţa.

In urma celor întâmplate, Consiliul de administraţie a hotărât destituirea d-lui Nemirovschi din funcţiunea de director, iar d. dr. Frühling a preluat conducerea provizorie a instituţiei.

D. M. Roen, inspectorul Băncilor de Credit Mărunt, a sosit în localitate pentru tranşarea conflictului.

Azi dimineaţă *d. dr. Frühling a venit la poliţie şi a reclamat că d. Nemirovschi sabotează instituţia,* împiedicând funcţionarea normală a Băncii. Directorul deţine cheile dela cassierie, pe care a refuzat să le predeie şi din această cauză nu s'au putut efectua operaţiuni azi dimineaţă.

D. chestor prof. Şerban a delegat pe d. comisar Gasparovici să facă un demers la d. Nemirovschi, pentru a-l invita să predea cheile, iar în caz contrar să i se aplice măsurile legale.

REP.

O şedinţă interesantă

a Soc. de Neurologie

Societatea Română de Neurologie, Psihiatrie, Psihologie şi Endocrinologie, secţia Iaşi, de sub preşedenţia d-lui prof. Leon Ballif, a ţinut Duminică şedinţa ordinară în sala de curs a clinicei terapeutice a Spitalului Sf. Spiridon.

La ordinea de zi, următoarele chestiuni:

D. Dr. A. Moruzi, a vorbit de un caz de spina bifida vindecat prin intervenţie chirurgicală.

D-nii Prof. Ballif, Caraman şi drd. Mihail, despre un caz de hemiplegie cu accese de epilepsie jacksonioná şi reacţii e pozitive.

Drd. Feldman, a vorbit despre modificările histologice ale hipofizei, sub acţiunea insulinei.

Dr. M. Briese, a vorbit despre un caz de hemiplegie cu hipertonia muşchiilor extenzori dela membrul superior.

La urmă a luat cuvântul d. *dr. Moruzi*, vorbind despre un caz de sacrolizare a vertebrei V-a lombare, după care şedinţa a luat sfârşit.

Astfel de şedinţe au loc de trei ori pe lună, iar rezultatele se trimet spre publicare diferitelor reviste medicale din ţară şi chiar din străinătate.

v. g.

Profesori transferaţi

la Iaşi

U mători profesori au fost transferaţi la Iaşi:

Obreja Gheorghe, dela şc. normală băeţi Chişinău la catedra de l. română dela gimnaziul „Alex. cel Bun" Iaşi.

Radu Constantin, de la şc. meserii băeţi Botoşani, la şc. superioară meseriii băeţi Iaşi. catedra partea literară (fără l. franceză).

Munteanu Maria, dela şc. profesională Arad, la cat. de croitorie-atelier, dela şc. profesională R. F. R. Iaşi.

Niculescu Agaia, dela şc. profesională Cluj, la catedra de mode-flori dela şc. profesională R. F. R. Iaşi.

Gheorghiu Octavian, dela lic. băeţi Tg. Mureş, la cat. de l. franceză dela seminarul Veniamin Iaşi.

Andreescu Constantin, dela liceul băeţi P. Neamţ, la catedra de l. franceză dela gimnaziul „Alex. cel Bun" Iaşi.

Mizerii ieşene

Strada Fierbinte

Să vă păzească D-zeu să treceţi vreodată pe strada Ferbinte.

E o hudiţă care face legătura directă dintre străzile Smârdan şi Bucşineşcu din cartierul Halei.

Nu ştiu însă dacă merită numele de stradă, nici măcar de ulicioară.

Iţi face impresia că ar fi un strand al porcilor, căci drept prin mijlocul hudiţei curge lin când e secetă şi sgomotos când plouă, apa. Şi aici porcii îşi fac zilnic cura.

De trotuar şi pavaj nici vorbă. De măturat şi stropit nici pomină.

De mulţi ani se sbuciumă locatarii acestei străzi, alergând cu jalbe pela primărie. Se aleg numai cu promisiuni şi strada rămâne tot baltă. Nu degeaba îi spune Fierbinte căci trecând pe acolo te apucă ferbinţele şi un parfum greu îţi loveşte nările. Şi acum având în vedere că în fruntea comunei se află un om pe care tot Iaşul îl recunoaşte ca gospodar neîntrecut şi mai ştim că dintr'o mlaştină a făcut un strand model,—îl rugăm să se îngrijească şi de această arteră.

Demostene Gheorghiţă

Bolile de piele la copii

Pomada Cadum se poate aplica fără nici un fel de teamă pe epiderma delicată a copiilor, atunci când ei suferă de herpes, erupţii, eczemă, jupuituri şi alte maladii enervante de acest fel, pe cari le au copiii. O uşurare momentană se produce îndată ce s'a aplicat Pomada Cadum. Mâncărimea încetează imediat şi efectele pomadei sunt de o natură atât de calmantă şi de cicatrizantă, încât aceste mici creaturi îşi recapătă somnul lor normal.

O lămurire

a Serv. Sanitar

In chestiunea casei din Tataraşi, de care ne-am ocupat ieri, Serviciul sanitar al oraşului ne arată că:

Somaţiunea respectivă a fost făcută şi proprietarului, conform legii.

Actele încheiate nu emană de la agenţi sanitari (care n,au căderea legală), ci de la Medicul şef.

Dacă unele persoane au suferit neplăceri, pierzînd termenul de apel, aceasta cade în răspunderea altor organe ad-live. Serviciul sanitar n'are nici un amestec.

In fine, comunicarea anterioară a Serv. Sanitar, este riguros exactă. Adica: în anul curent, nici o persoană din Tataraşi n'a fost dată în judecată pentru contravenţii sanitare.

Luăm act.

Preschimbaţi bonurile de premii. Mai sunt câteva zile până la tragere

Informaţii

x *Amânările la oştire.*— Ministerul apărării naţionale aduce la cunoştinţa tinerilor cari au solicitat în termenul legal amânare de studii în străinătate pentru anul şcolar 1933-1934 şi cari nu au completat încă actele, că se acordă ultimul termen până la 30 Iunie 1934.

Acei cari nici până la această dată, nu vor depune toate actele, pierd dreptul de amânare şi vor fi incorporaţi la 1 Noembrie 1934.

x D. Costăchescu se află de câteva zile plecat din Iaşi. Fostul ministru va prezida mai multe congrese judeţene ale partidului naţional - ţărănesc. Ieri d. Costăchescu a prezidat congresul din Caracal.

x *Victimele unei explozii* —Am anunţat nenorocirea întâmplată la şcoala de tragere din tabăra Mihai-Bravul Dadilov dela marginea Capitalei. Explodând un obuz de tun, un maior şi şapte elevi au fost răniţi.

Ieri două din victime, maiorul Vălceanu şi elevul sergent Marinescu, au încetat din viaţă. Ancheta continuă, pentru a se stabili cauzele nenorocirii.

x Societatea „Generala" a funcţionarilor particulari, a organizat o chetă publică pentru ziua de 8 Iunie şi roag pe această cale să i se dea concursul.

x Pe zidurile unor case din str. Vasile Lupu s'au găsit astă noapte inscripţii comuniste.

x *Tribunalul Dorohoiu* a condamnat eri la 2 ani închisoare pe V. Ciripan, fost primar al comunei Grămeşti, care a delapidat suma de 64.000 lei. Intrucât acesta a avut complici pe cassierul D. Sutac şi secretarul Gh. Amariei, tribunalul a condamnat pe cassier la 2 ani închisoare şi pe secretar la 1 an.

Inserţie

Primim următorul:

Act de recunoştinţă

Subsemnatul Moise L. Blumer comerciant de cereale din Târgul Suliţa judeţul Botoşani, îmbolnăvindu-mă grav de antrax la spate, după zece zile de boală acasă, din cauza infecţiunei care-mi punea viaţa în primejdie, am fost adus la Sanatoriul D-lui Doctor Tzaicu din Iaşi Str. Carol No. 20.

Aci eminentul chirurg dl. Doctor Tzaicu m'a operat fără întârziere, cu atâta artă şi m'a tratat apoi atât de perfect, încât m'a scos dela moarte, făcând o adevă ată minune cu mine, care eram cu totul pierdut.

Găsindu-mă acum sănătos acasă la mine la Suliţa, eu care eram convins că nu voi mai vedea-o, atât eram de slăbit, mă simt fericit, că pot aduce savan ului chirurg dl. Dr, Tzaicu, odată cu închinăciunile mele, toată recunoştinţa mea şi a întregei mele familii.

Domnul Doctor Tzaicu cu Sanatoriul D-sale este o adevărată binecuvântare pentru lumea suferindă, cu atât mai mult cu cât la el aceiaşi milă găseşte orice bolnav indiferent de religie.

Rog pe Dumnezeu să dea ani mulţi şi fericiţi Domnului Doctor Tzaicu, adevărat mare chirurg, căci binecuvântată a fost mâna lui şi unde se întoarce faţa lui, îngerul este totdeauna cu el.

MOISE L. BLUMER
Suliţa, Gara Todireni
Jud. Botoşani

5 Iunie 1934.

Pentru Dvs. Doamnă,

GALLIA primeşte zilnic noutăţi

Sucursala IAŞI

Str. Cuza Vodă No. 83

MAMA

e aceea care îngrijeşte de toţi ai casei.

Ea are statornica grijă că întreaga familie să trăiască după cum glăsueşte proverbul: Să-ţi fie curat interiorul aidoma exteriorului!

În fiecare primăvară, părinţi şi copii fac o cură de Helmitol. Aceasta constituie cea mai sigură garanţie că toţi vor fi sănătoşi şi cu voie bună, pentrucă, altfel, întregul organism e curat şi sănătos.

Cura prin Helmitol nimiceşte orice dureri şi imprimă tuturor o înfăţişare de sănătate şi de permanentă bună dispoziţie.

Interiorul tot atât de curat ca şi exteriorul prin

Vânătoare la Ungheni

pentru sezonul la BĂILE PRUT

S'a redeschis Hotelul şi Restaurantul

VILA ANA

din Ungheni, gara Vasile Lupu

Camere confortabile, bine mobilate, curăţenie exemplară.
Preţuri eftine. Deschis la orice oră din zi şi noapte.
Sub conducerea cunoscutului restaurator Sava.

Informaţii

x Ploile ce nu mai contenesc. Vor aduce pe lângă destule neajunsuri şi MALARIA.

Pentru a preintâmpina acest rău, cereţi din timp *Antimalaricile Werner*, pentru o cură de precauţie spre a evita consecinţele. Preventive şi curative. Preparatul Farmaciei Werner. 16

x **Ca să petreceţi plăcut, vizitaţi Bereria Luther.** Localul cel mai agreat. Muzică excelentă. Supeuri speciale după spectacol. Serviciu higienic. Preţuri moderate.

x **Crema Miraculoasă** distruge petele de pe obraz, albeşte şi catifelează pielea, dindu-i o fineţă deosebită şi un parfum delicios. Depozit Farmacia Dr. Ratianu, str. Cuza Vodă 48. Se trimite contra ramburs ori unde se cere.

DOCTOR
D. Brănişteanu
Asistent Universitar
— Medic de Spital —
Boli interne
Roentgen-Diagnostic)
Consult: 2-5 şi după rendez-vous. Str. V. Conta 18

PUBLICAŢIE

Se aduce la cunoştinţa celor interesaţi că în ziua de 30 Iunie 1934 ora 11 d'm. se va ţine în localul acestei Primării din str. Alexendri No. 14, licitaţie publică pentru vânzarea unui teren în suprafaţă de 370.81 m. p. situat pe coasta dealului Galata.

Licitaţia se va ţine în condiţiunile prevăzute de Legea Contabilităţei Publice, a regulamentului O. C. L. şi a normelor publicate în M. O. No. 127 din 1931 şi va începe de la 12 lei m. p.

Toate persoanele care vor lua parte la această licitaţie restrânsă vor depune pe lângă ofertă şi o garanţie de 5 la sută din valoarea sumei oferite.

Planul terenului se poate vedea în fiecare zi de lucru dela 8—12 în localul acestei Primării. p. Primar, I. Popovici

Secretar G-ral Breviman

Mica Publicitate

COAFORUL SELECT Cuza Vodă 25 colţ Armeană, angajează o bună coafeză şi manichiuristă plătind salar mare.

DE VÂNZARE casa d-nei Toma Cozma No. 33. A se adresa la d-na ing. Petrescu.

S'A GĂSIT pe stradă o decoraţie (Steaua României, cu spada). Păgubaşul o poate găsi la ziar.

LA GLOB găsiţi Şezlonguri, Hamacuri, truse şi mare asortiment de Geamantane.

GĂSIT un cordon de la o mantilă de doamnă. A se adresa la ziar.

DE INCHIRIAT predabil imediat 2 odăi, bucătărie, str. A. Panu 47. Adresaţi Fraţii Moscovici, Cismăriei 37.

DE INCHIRIAT 2 camere, antret, bucătărie, stradela Albă 2. Lumină, apă, canal. Preţ convenabil.

DOAMNĂ SERIOASĂ caut serviciu menajeră sau supraveghetoare; merg şi la băi. Am acte bune şi recomandaţii. Posed limba română, germană şi ungară. Adresa la ziar.

PREDAU LECŢIUNI, în mod ireproşabil, pentru elevi de curs secundar inferior, sau gimnazii. A se adresa la ziar sub D. D.

DE VÂNZARE imediat şi cu preţ redus, casele mari cu atenanse şi loc circa 1000 m. p. din strada Sf. Andrei 11. A se adresa la proprietară, în curte

Corseteria „Grifo"
-- Iaşi --
str. Cuza Vodă 50
plisează
picotează

Abonaţi-vă la „Opinia"

Un mare cântăreţ la Iaşi

Celebrul tenor *Const. Stroescu*, — distinsul nostru concetăţean, — va da un singur concert în oraşul nostru.

Concertul va avea loc la Teatrul Naţional, Sâmbătă 16 Iunie crt.

Subliniem că d. Stroescu, stabilit la Paris, n'a mai fost de mulţi ani printre noi,—iar ieşenii au avut prilejul cu câtva timp în urmă să-i savureze marea creaţie din filmul „Milionul" de René Clair.

Biletele se pot găsi la „Braşcu".

UN TREN SPECIAL

pentru emigranţii spre Palestina

Precum se ştie, cel mai mare număr de emigranţi spre Palestina, îl dă Polonia.

Foarte ades sute de tineri şi bătrâni din Polonia aglomerează trenurile noastre pe distanţa Gr. Ghica-Vodă Constanţa,

Pentru a înlătura aglomeraţia şi nemulţumirea călătorilor din trenurile obişnuite, direcţia generală c. f. r. a dat o dispoziţie de a se înfiinţa un tren special pentru emigranţi din Polonia, pe parcursul Gr. Ghica-Vodă-Constanţa.

Trenul special pentru emigranţi a fost pus în circulaţie de la 1 Iunie.

z. ds.

ULTIMA ORĂ

D. dr. Angelescu s'a supărat
şi a plecat la Buzău
Se urmăreşte o nouă criză politică?

Bucureşti 6. — După cum am anunţat în Consiliul de Miniştri s'a ajuns la acord în ce priveşte bugetele departamentale.

Numai cu d. dr. C. Angelescu ministrul instrucţiei, nu s'a putut ajnnge la înţelegere.

Au mai urmat tratative, intervenind chiar primul-ministru. Insă d. dr. Angelescu a rămas inflexibil, a declarat că demisionează şi a plecat la Buzău.

Probabil că astăzi, Consiliul de Miniştri va examina această chestiune.

*

Atitudinea ministrului de instrucţie provoacă vii discuţii. Se pune problema dacă e vorba de o atitudine în interese pur şcolare; **sau dacă se urmăresc scopuri politice, cu intenţia de a se dezlănţui o nouă criză.**

Cazul se va lămuri în Consiliul de Miniştri de astăzi.

*

O nouă consfătuire a avut loc între d-nii Gh. Tătărescu, I. Inculeţ şi Victor Slăvescu.

E vorba ca cifra bugetului să fie urcată la 21 miliarde 200 milioane.

*

Ieri au dimisionat din guvern subsecretarii de stat N. Budurescu, N. Maxim şi Gh. Asan.

Primele două demisii au fost acceptate. A d-lui Asan a rămas în suspenţie, până la înapoierea d-lui Titulescu. D. Asan va fi numit în diplomaţie.

In curând vor demisiona şi alţi subsecretari.

Plecarea e hipei ministeriale la Cernăuţi a fost amânată pe Sâmbătă seară.

*

D. mareşal Averescu a avut ieri o lungă întrevedere cu d. Gh. Bratianu.

Congresul general al învăţătorilor va avea loc la Iaşi
Vor veni zece mii de dascăli.--Scopul adunării

D. Gh. Chiriţescu s'a întors ieri din Bucureşti unde a participat la adunarea comitetului central al Asociaţiei generale a învăţătorilor, pentru stabilirea Congresului anual al învăţătorilor din ţară.

Congresul la Iaşi

D. Chiriţescu ne anunţă că la cererea d-sale, susţinut fiind de alţi membri din comitet, s'a hotărât ca congresul să aibă loc la Iaşi. Congresul se va ţine în primele zile ale lunei Septembrie.

Deasemeni s'au hotărât şi chestiunile cari urmează a se desbate la congres.

Institute universitare

Se va pune în discuţie problema înfiinţării unor institute universitare, pentru ca învăţătorii să poată face studii superioare. Se va pune deasemeni în discuţie înfiinţarea unor şcoli superioare ţărăneşti, unde fruntaşii satelor să-şi poată desăvârşi educaţia.

Viaţa materială a şcolei

Congresul va desbate şi problema întreţinerii şcoalei primare şi susţinerea slujitorilor ei. Se va hotări şi modificarea unor articole din statut.

Comitet l a numit o comisiune compusă din d-nii Ţoni, Chiriţescu şi alţii, care să facă propunerile de modificare.

Organizarea congresului a început de pe acuma, aşa încât conducătorii învăţătorilor speră să aducă la Iaşi un număr considerabil de congresişti.

Vor participa aproape 10 mii de dascăli din toate provinciile României. *z. desmond*

Alt elev repetent
încearcă să se sinucidă

Bălţi 6.— Elevul Gheorghe Nicolae din clasa II-a a şcoli normale din localitate, a încercat să se sinucidă, înghiţind o cantitate de tinctură de iod. Tânărul a fost internat în spital, unde a declarat că a vrut să-şi curme firul vietii, pentrucă a fost declarat repetent.

17.000 hitlerişti
ameninţă Austria

Viena 6.—„Reichspost" află că, pe teritorul Bavariei, sânt concentraţi şi înarmaţi 17.000 naţional-socialişti refugiaţi din Austria.

Ei sânt pregătiţi să năvălească pe teritorul austriac.

Un ieşan
arestat la Craiova

Craiova 6.—Cu prilejul procesului rebeliunii dela atelierele Griviţa, a sosit în localitate un anume G. Alperin Zeiig din Iaşi, care a fost prins umblând cu o listă de subscripţie. El a fost arestat şi dat în judecată.

Sătenii se opun
la injecţii e contra tifosului

Orhei 6.—In com. Bravicea s'a întâmplat un caz tragicomic. Doi agenţi sanitari trimişi de centru, s'au prezentat locuitorilor pentru a le injecta ser contra tifosului.

Treizeci săteni însă au luat la goană pe agenţi şi i-au maltratat, nevoind cu nici un preţ să se supuie injecţiilor.

Un caz de pruncucidere
Arestarea mamei criminale

In urmă cu câtva timp tânăra Maria Ghiduş din Glăvăneşti (jud. Iaşi) a născut o fetiţă. Zilele acestea jandarmii au fost informaţi că copilul ar fi dispărut şi că ar fi vorba de o pruncucidere.

Luată la cercetare Maria Ghiduş a mărturisit crima, declarând că a îngropat copilul în vatră.

Cu autorizaţia parchetului, făcându-se descinderea necesară, cadavrul pruncului a fost într'adevăr găsit la locul indicat.

Mama criminală a fost arestată. REP.

Detaşaţi bonul din pag. I-a

Isprava curioasă
a unui o[illegible]

Chişinău 6 — D-na Teodora Condrea Popa din str. Haralambie, a reclamat parchetului următorul caz impresionant:

Acum câteva luni dânsa a fost părăsită de bărbatul ei.

Aflând că dânsul s'a stabilit la Cahul, d-na Condrea s'a dus acolo împreună cu cei 4 copii ai ei. Bărbatul însă a izgonit-o, declarând că se va împăca cu ea, numai în cazul când... îşi va omorî cei 4 copii!

Condrea a fost citat la parchet.

Ştiri poliţieneşti

Luptă cu revolvere
în cartierul Bucşinescu

Un nou atac cu revolvere s'a produs astă noapte în cartierul Bucşinescu. Gardianul public Gh. Spiridon a observat că într'o curte din strada Baciu se aflau doi indivizi suspecţi, care proectau un jaf. Sergentul i-a somat să se predea, însă bandiţii au răspuns cu un glonte de revolver. Poliţistul a ripostat cu 2 focuri, care însă şi-au greşit ţinta. Gardianul i-a urmărit cu revolverul prin câteva străzi până când ajungând într'o uliţă întunecoasă, hoţii s'au făcut nevăzuţi.

JAF. — In lipsa de acasă a d-lui V. Ştefanovici din str. I. Creangă 43, i s'a furat din odaie o haină în care se aflau bonuri de impozite de 12.000 ei, un carnet de pensii şi diverite acte de valoare.

SOLDAŢI PRADAŢI — In cartierul gării soldatul Caton Băltoi din Reg. 6 Vânători a fost jefuit prin „grant" de doi pretinşi voiajori, care i-au furat punga cu 500 lei.

— In aceleaşi împrejurări a fost prădat şi soldatul D. Afanase din Reg. 2 infanterie.

AGRESIUNI. —A fost înaintat poliţiei D. Haralamb din str. Robilor 1, reclamat de d. P. Huzdup din Copou, pentru agresiune. *Rep.*

x **Serbare** - Maine, 7 Iunie începând de la ora 3 p. m. va avea loc în grădina Copou o frumoasă serbare organizată de soc. „Colonia şcolară Spiru Haret".

Publicul ieşan e rugat să dea concursul.

D. MIHALACHE
pleacă la Budapesta

Bucureşti 6.—Aseară, d-nii Mihalache şi dr. Lupu au plecat la Arcuda (Fălciu) de unde se îmbarcă Sâmbătă.

Apoi d. Mihalache va pleca la Budapesta, pentru a participa la Conferinţa agricolă internaţională.

In jurul incendiului
din Chişinău

Chişinău 6. — Un incendiu puternic a isbucnit la fabrica de vată „Trahtenbroit" din localitate. Focul a mistuit instalaţiile şi depozitele fabricii, pricinuind pagube însemnate.

Cercetările au stabilit că focul a fost pus. Industriaşul Trahtenbroit şi fiul său au fost reţinuţi la poliţie. Fabrica era asigurată pentru suma 1.800.000 lei.

Ataţchi

Bucureşti 6.—Trib. Ilfov a reconfirmat ieri încă odată mandatul de arestarea bijutierului Nuhăm Ataţchi.

Scad valutele

Paris 6. — Lira sterling a căzut sub 77 franci. E cel mai jos curs cunoscut vreodată.

Faptul preocupă foarte mult cercurile financiare.

*

Deasemenea marca germană, dela 6,08 a căzut ieri la 5,76 franci.

EXPLOZIE

Praga 6.— La fabrica de bombe aeriene Skoda din Pilsen, s'a produs o explozie. Trei lucrători au fost ucişi.

DALIN este prietenul casei.
DALIN vă alină suferinţele.
DALIN vă alungă durerile.
Ceraţi DALIN la farmacii.

ADUNAREA GENERALA
a Sfatului Negustoresc

Azi dimineaţă a avut loc adunarea generală a Sfatului Negustoresc.

Prezidează d. I. Botez.

Se face o dare de seamă a luptelor duse pentru alegerile la Camera de Comerţ, cari au divizat comercianţi.

S'au iscat discuţii agitate pe această temă, d-nii Segal şi Brauchfeld cerând îndepărtarea din conducerea Sfatului a acelor cari fiind la conducerea Camerei, au aprobat cererea de evacuare a sfatului.

Şedinţa continuă, urmând a se alege un nou comitet.

REP.

x **Tusa şi Răguşeala** în bronchite gripale dispar repede cu *Pastilele de Eucalipt Benzomentolate Dr.Ratianu* aprobate de Consiliul Sanitar Superior. Indicate în toate afecţiunile pulmonare, laringite, astmă, desinfectează plămâni, uşurează respiraţia. Depozit Farmacia Dr. Ratianu, Cuza-Vodă 48.

Serbare sportivă şcolară
în ziua restauraţiei

Vineri 8 Iunie ora 4.30 p. m. va avea loc la Parcul Sportiv Regele Ferdinand I, o demonstraţie sportivă şcolară.

Această serbare este ocazionată de aniversarea restauraţiei, decretată „ziua sporturilor".

Programul este alcătuit ca toate ramurile de învăţământ să participe, ţinând socoteală de epoca de examine în care se găsesc mai ales şcolile secundare. Iată programul:

1. Exerciţii de ansamblu executate de elevii şcolilor primare.
2. Joc de oină Seminarul Veniamin-Liceul Internat.
3. Match de Wolley-Ball, Facultatea de Drept-Facultatea de Ştiinţe.
4. Match de Foot-Ball, Universitatea Iaşi-Combinata grupărilor sportive din localitate.

Serbarea este pusă sub patronajul Domnilor: General Dumitrescu, Rector Traian Bratu, Primar O. Racoviţă şi Prefect Th. Zipa.

Intrarea va fi gratuită.

Informaţii

x *O dublă sinucidere* s'a înregistrat în com. Cuciurul-Mare (jud. Cernăuţi).

Pădurarul Modest Denestran de 28 ani venind acasă a găsit moartă pe soţia lui Elena, de 20 ani.

Ea s'a sinucis din motive încă nelămurite.

Soţul, desnădăjduit, şi-a curmat zilele, cu un glonţ de armă.

x Curtea de apel a respins ieri apelul în procesul dintre văduva profesorului Savini din Iaşi şi tutorii legali ai copilului profesorului, anume Tereza şi g-ral Scarlat Panaitescu.

Curtea a decis ca ipotecile şi vânzarea casei sânt valabile.

x Mâine la ora 8 seara se închide *expoziţia pictorului Briese.*

x Aseară a avut loc o populată întrunire naţ.-ţărănistă în sectorul Mârzescu. D. Colcea a adus la cunoştinţa celor prezenţi că s'au făcut 150 noui înscrieri în sectorul Mitropoliei.

x Inspectoratul de poliţie din Iaşi a dat ordin de urmărire pentru individul Gh. Mihaila origiaar din Negreşti-Vaslui acuzat de furturi şi excrocherii la Iaşi şi împrejurimi.

x *Bonurile de premii se preschimbă în fiecare zi la administraţia ziarului „Opinia".*

x **Isprava unui nebun.**— In str. Nicolina a fost prins ieri alienatul V. Covataru, care a evadat din ospiciul Socola, şi care arunca pietre în capetele trecătorilor şi spărgea geamurile caselor.

x D. ing. Mircea Volanschi, directorul Uzinelor de electricitate, a fost numit membru în comisiunea superioară industrială de pe lângă ministerul de industrie şi comerţ din Bucureşti.

x Dosarul în legătură cu moartea nelămurită a comerciantului Victor Babcov din str. Halei, a fost defelit cabinetului de instrucţie pentru cercetări.

Impreună cu viscerele cari au fost înaintate institutului de chimie, au fost trimise şi două sticle cu medicamente găsite la locuinţa defunctului.

Publicaţiuni pentru Monitorul Oficial se primesc la administraţia ziarului „Opinia".

INŞTIINŢARE

Se aduce la cunoştinţa celor interesaţi că licitaţia anunţată cu publicaţia No. 13091 din 16 Mai 1034 ce avea să se ţină la această Primărie în ziua de 5 Iunie 1934 pentru aprovizionarea cu următoarele materiale:

350 vagoane lemne de foc, fag şi carpen.
250 vagoane bolovani de râu.
750 m. cubi pietriş de Siret.
500 „ „ „ „ Prut.
800 „ „ „ nisip de carieră.
126000 kgr. asfalt şi
8000 „ bitum

Se amână pentru ziua de 18 Iunie a. c. ora 11 dimineaţa.

p. Primar P. Stanciu
Secretar G-ral Gr. A. Carp
15095 31 Mai 1934.

Ingrijiţi-vă ochii purtând ochelari

— dela —
Optica ARGUS
LAPUŞNEANU 43
vis-a-vis de Hotel Palace
CALITĂŢI SUPERIOARE
PREŢURI EFTINE

DOCTORUL
OVIDIU CORDESCU
consultă zilnic pentru boli de
Nas, gât şi urechi
de la 4—7 p. m.
în str. Gh. Mârzescu 16

Primăria Municipiului Iaş
PUBLICAŢIE

Comisiunea Interimară a Municipiului în şedinţa de la 18 Aprilie a. c., în vederea realizărei restanţelor din dări şi taxe datorite de locuitorii acestui oraş, şi pentru uşurarea contribuabililor care trebue neapărat să se pună la curent cu plata, a hotărât să se acorde **o reducere de40 la sută tuturor contribuabililor Primăriei Municipiului Iaşi în restanţă cu dările şi taxele** —pentru datoriile din trecut **până la 1 Aprilie 1933** — dacă se achită integral datoria astfel redusă **până cel mai târziu la data de 1 Iulie 1934.**

In acest caz vor fi dispensaţi şi de dobânzile de întârziere.

Plata se va face direct la Cassa Percepţiei Municipale contra recipisei eliberată din chitanţierul asoucie.

Preş. Comis. Interimare
Osvald G. Racoviţă

ORA 1

Tragerea loteriei
Premiul de un milion lei

Buc. 6.—La tragerea de azi dimineaţă a Loteriei statului au ieşit următoarele câştiguri:

Un milion lei No. 73.772, 25.000 lei No. 67.250. Lozurile acestea fac parte din colectura Stănoiu.

*

No. 32092 a câştigat Lei 200.000.
No. 47863 Lei 100.000.
No. 23294 şi 35,234 câte Lei 50.000.

Ziua aterisării Regelui
Solemnitatea dela Bucureşti

Bucureşti 6.— Astăzi 6 Iunie, împlinindu se 4 ani dela sosirea Regelui cu avionul, o impresionantă solemnitate a avut loc la Băneasa, în prezenţa Regelui şi a Voevodului Mihai.

S'a oficiat un serviciu religios. Apoi Suveranul a trecut în revistă garda de onoare.

La prânz are loc un dineu oferit de Rege, decoraţilor cu „Virtutea aeronautică".

Voevodul Mihai în avion

Bucureşti 6 —Voevodul Mihai şi colegii lui au organizat pentru astăzi o plimbare cu avionul trimotor „România" condus de d. comandor Burduşoiu.

Ruta este Bucureşti Constanţa-Galaţi şi înapoi la Bucureşti unde Voevodul trebue să fie prezent la ora 11 a. m. pentru a asista la serbarea aviatică dela Băneasa.

SLANIC-MOLDOVA
(Karlsbad-ul României)
Cea mai splendidă staţiune climaterică din România

Slănic-Moldova e proprietatea Epitropiei Sf. Spiridon din Iaşi, se află situat în jud. Bacău la 18 Km. distanţa de staţia C. F. R. Trg. Ocna.

Slănic este aşezat la poalele munţilor Puf, Cerbu, Sandru şi Docru, într'una din cele mai frumoase poziţii ale Carpaţilor. E ferit de curenţi de aer. 530 metri altitudine.

Slănicul e o staţiune unde şi suferinzii de nervi, ca neurastenicii şi surmenaţii pot găsi vindecare.

Slănicul Moldovei posedă izvoare de ape minerale bicarbonate, clorurate şi feruginoase. Se întrebuinţează atât pentru băut cât şi pentru băi.

Cura de apă minerale se poate face şi în timpul iernei la domiciliu.

Apele se pot comanda fie la Administraţia băilor, fie la Epitropia „Sfât. Spiridon" din Iaşi.

Apele Slănicului sunt recomandate cu deplin succes în boalele de stomac, intestine, ficat, boli de nutriţie, rinichi, boalele aparatului respirator şi Genito-Urinare, ca şi în boale de piele.

Apa de izvor No. 1

este cea mai bună apă minerală de băut la masă, cu sau fără vin. Alcalinizează şi stimulează stomacul, sporeşte secreţiunile şi uşurează mistuirea. Impiedică arsurile, acriturile şi gazurile. Combate bronşita cronică, emfizemul, astmul, uretritre, cistite, salpengite, litiază biliară, diaree, gută, reumatism cronic cu acid uric, diabet şi obezitate.

Apa de izvor No. 3

se întrebuinţează pentru combaterea gastritei cronice cu hyperaciditate, ulcerul de stomach, litiază biliară cu hyperaciditate, constipaţia obişnuită etomică şi spasmodică cu hyperclorhidrie gastrică, diarie cu hyperclorhidrie, boale de nutriţie, diabet, gută, obezitate. In sfârşit la fel de bune şi eficace şi apele celorlalte isvoare.

Slănicul Moldovei (Karlsbad-ul României) posedă un inhalator cu aer comprimat, rarefiat, ce rivalizează cu cele din străinătate.

Vizitatorii îşi găsesc în Slănicul Moldovei, camere cu preţuri extrem de avantajoase la vile şi hoteluri cu tot confortul modern.

Marele Hotel Racovitză complect refăcut după distrugerea din timpul războiului, pune la dispoziţie camere cu preţuri reduse.

Slănicul Moldovei oferă multe şi variate distracţii. Excursii în cele mai pitoreşti locuri ale Carpaţilor.

Băile minerale şi hydroterapie, funcţionează la parterul Hotelului Racovitză zilnic în orele de dimineaţă şi după amează, sub conducerea unor renumiţi medici balneologi.

Vile, Pensiuni, Hoteluri şi Restaurante de prim rang.

Cazinou. Teatru. Cinematograf. Sală de Piane.

Preţuri extrem de avantajoase pentru a fi la îndemâna tuturor suferinzilor.

Sazon 1 Iunie—1 Octombrie. Reducere pe C.F.R

EPITROPIA GENERALĂ SFT. SPIRIDON IAŞ

Detaşaţi zilnic bonul din pag. I

Teatrul Naţional ***Sâmbătă 16 Iunie***
ora 9 jum. seara

EXCEPŢIONAL CONCERT
dat de celebrul tenor
CONST. STROESCU
dela Opera Comică din Paris (cunoscut din filmul sonor „Milionul" de René Clair)
Preţurile sunt f. populare: Fotoliu 50, Stale a 40 şi 30, Balcon 20 şi Galerie 15 lei
Biletele la „Braşcu".

BIBLIOTECA UNIVERSITĂȚ -IAȘI-

ANUL XXX No. 8138

ABONAMENTE
Lei 600 . . . . pe un an
„ 300 . . . . „ 6 luni
„ 150 . . . . „ 3 „

ATELIERELE TIPOGRAFICE
IAȘI. — STR. LĂPUȘNEANU 37

2 (doi) lei exemplarul

OPINIA

Ziar popular cotidian

VINERI 8 IUNIE 1934

Bon No. 12
PREMII GRATUITE
OPINIA

La 4 ani de domnie a M. S. Regelui Carol II

Și iată că s'a scurs încă un an — al patrulea — de domnie a M. S. Regelui Carol II. A trecut așa cum trec toate astăzi: în suferințe mari. Așa cum e, dacă vreți, firesc să fie pe aceste vremuri rele, când o lume întreagă se zbate într'un permanent și istovitor chin.

Patru ani de domnie — e totuși un interval destul de lung, o epocă a parte, în care s'ar fi putut înfăptui minuni, *dacă Regele tânăr și înțelept s'ar fi bucurat de concursul unor sfetnici destoinici și inimoși.*

Să se recunoască însă, tocmai în această zi de mare sărbătoare, că dacă nici în al

M. S. REGELE CAROL II

patrulea an de domnie nu i-a reușit încă iubitului nostru Suveran să-și fericească țara — vina o poartă și poporul acestei țări; un popor care n'a știut sau n'a putut să impuie la cârmă numai oameni capabili și cinstiți. Dar în plin haos de idei și concepțiuni, sub semnul unei crize generale, neavând vreun ajutor dezinteresat de nicăieri și dela nimeni, era imposibil să se fi putut îndrepta lucrurile pe un alt făgaș. Un singur om — fie El chiar un Rege — nu e în măsură să facă o astfel de minune.

Să fim deci—măcar astăzi—drepți și sinceri cu noi înșine și să tragem singurul învățământ logic ce se impune:

Pentruca o țară să fie fericită; pentruca între Poporul și Regele ei să nu fie decât o dragoste neprihănită și bună înțelegere, trebuie ca ea să aibă parte de o cârmuire dreaptă; trebuie ca sfetnicii tronului să fie pătrunși numai de dorința de a-și face integral datoria, de a fi folositori celor mulți, de a corespunde menirii și rolului lor covârșitor.

Dați Regelui numai colaboratori bine intenționați, în măsură să înfrunte toate primejdiile și țara aceasta frumoasă va avea parte și de o viață frumoasă.

In clipa solemnă când Regele Carol pășește în al cincelea an de domnie, poporul său vrea să deie uitării suferințele din trecut, vrea să nădăjduiască în venirea unor timpuri mai bune, în inaugurarea unei ere de cinste, legalitate și dreptate.

Respectarea Constituției, pedepsirea abuzului și a fraudei; lărgirea drepturilor cetățenești; înfrânarea poftelor acelora care vor să asuprească massele; reîntronarea cinstei; respectarea dreptului de a munci și de a gusta în liniște din rezultatele muncii — întru realizarea acestor năzuinți arzătoare ale poporului românesc, să-i hărăzească Cel de Sus o strălucită domnie M. S. Regelui Carol II!

I. L. BASARABEANU

Cum călătorește regele Iugoslaviei

In uzinele mtalurgice din Breslau (Germania) s'a construit un vagon special pentru regele Alexandru al Iugoslaviei. In clișeu: interiorul vagonului regal. Cabina de dormit în stânga și compartimentul-salon în dreapta.

Un renumit tehnician spune că:

RĂZBOIUL VIITOR

nu va fi chiar atît de grozav cum se anunță

Metodele de luptă și contra-metodele de apărare

In toată lumea se aud astăzi șoapte războinice. Faptul acesta a determinat revista „American Magazine" din New-York să întreprindă o interesantă anchetă cu privire la chestiunea viitorului război. Printre primele răspunsuri publicate este acela al renumitului inginer american Joe Cooper, unul dintre cei mai apreciați tehnicieni în problemele de armament. Iată ce declară acest specialist:

—„Se vorbește cu groază pretutindeni de spectrul războiului de mâine. Și mai ales provoacă enormă îngrijorare nouile metode chimico-tehnice, care dacă ar fi puse în aplicare, ar putea distruge omenirea, cum se crede în genere pretutindeni.

Găsesc că această părere nu este atît de întemeiată. Intr'adevăr știința a reușit să inventeze extraordinare mijloace de luptă. Dar aceiași știință nu s'a pus numai în slujba geniului rău, ci cu rivnă egală a lucrat și lucrează pentru combaterea spiritului nimicitor.

Astfel s'au preparat gaze otrăvitoare foarte puternice și penetrante, care pot arde în cîteva clipe tot ce întâlnesc în cale. Totodată însă, s'a găsit o metodă pentru descompunerea imediată a acestor gaze, care devin astfel cu totul inofensive.

S'au construit avioane uriașe care pot bombarda și distruge în scurt interval orașe întregi. Dar în același timp s'a născocit un procedeu pentru acoperirea orașelor cu un gaz opac, care ascunde localitățile și le ferește de atacurile aeriene.

S'a inventat un aparat care poate aprinde casele dela distanțe mari. Insă nu trebuie să se uite că există și procedeul pentru oprirea undelor electrice care produc aceste incendii dela depărtare.

Intr'un cuvânt, nu este metodă de luptă și de distrugere, care să nu aibă sau care nu va avea o contra-metodă de apărare. Deaceia cred că viitorul război, dacă se va produce, nu va fi chiar atât de înspăimântător cum crede lumea. Dar tocmai din această cauză a mijloacelor de atac fără efect infailibil, tocmai din cauză că atacanții nu pot fi siguri de armele lor și nu pot ști ce le pregătește adversarul, spada lui Damocles a războiului de mâine stă atârnată deasupra capetelor, dar nu îndrăznește—și probabil că încă mult timp nu va îndrăzni —să le reteze"!

Ministrul școlilor a făcut un gest

Ziarele ne aduc vestea că Ministrul școlilor, d. Dr. Angelescu, ar fi amenințat cu demisia din guvern, în caz că nu poate câștiga măcar în parte, dreptatea ce se cuvine „școlii".

Dacă cele relatate de presă sunt adevăruri, atunci înseamnă că ne găsim în fața unui adevărat Ministru al culturii naționale.

Ani dearândul „Școala" a fost ignorată; ani dearândul corpul didactic a fost pălmuit și bruscat în cele mai legitime drepturi ale sale și nici un ministru nu s'a ridicat să spună un categoric: *Ajunge!*

Știm că d. dr. Angelescu vrea să se ridice prin activitatea lui până la înălțimele de pe care a lucrat pentru învățământul românesc, cel mai mare ministru al școlii, Spiru Haret. Mai știm însă că în elanul și năzuința de a face tot mai mult bine pentru școală, d. Dr. Angelescu mereu a fost împiedicat de intervențiile brutale ale secăturilor politice din diversele cluburi și organizații.

D. Dr. Angelescu a fost un prizonier la Ministerul de instrucție. Atâtea acte și gesturi frumoase i au fost anulate de oameni străini de școală și învățământ.

Se pare că de data aceasta ne găsim în fața unei mari și bărbătești hotărâri: Vreau din două una: *sau mi se acordă tot creditul și toată libertatea de a conduce și cum mă pricep, departamentul instrucției publice,* sau plec la rosturile mele din altă parte.

•

Corpul didactic admiră gestul. Il vrea însă consumat până la cele din urmă consecințe.

Dl. Dr. Angelescu nu va avea de pierdut nimic: nici într'o alternativă, nici în cealaltă.

Dimpotrivă, în amândouă: că se retrage sau câștigă biruința, se asigură de simpatia întregului didactic.

Și simpatia acestui corp didactic, nu poate fi indiferentă unui om ce vrea să se măsoare în fapte pentru „Școală", cu Spiru Haret.

Prin cea mai desăvârșită încredere și dragoste din partea dascălimei, Spiru Haret rămâne doar ideal de ajuns, pentru toți miniștrii de instrucție ce au venit și ar mai veni după el.

Gh. hirițescu

Greta Garbo

își scrie romanul vieții

Prietinii din anturajul Gretei Garbo au anunțat că marea actriță își scrie memoriile. E vorba de o carte făcută în formă de roman, în care vor fi prezintate principalele capitole din viața vedetei.

Imediat ce s'a aflat această știre, marii editori din America s'au grăbit să facă Gretei Garbo propuneri din cele mai ispititoare. Un editor din New-York i-a oferit o sută de mii dolari, adecă zece milioane lei. Actrița a răspuns însă că nu e dispusă să accepte vreo ofertă, până când nu-și va termina memoriile.

Noua lege a cambiei

de avocat *Ion V. Atanasiu*

Această legiuire, publicată în Monitorul Oficial din 1 Mai 1934, prin care se dă acestui titlu de credit și circulațiune, cambia,—putere de titlu executor, — a intrat în vigoare la 1 Iunie 1934.

Noua dispoziție legală este bine venită și motivată de nevoile actuale sociale: deoarece s'a constatat că s'a făcut mare abuz de credit, emițându-se cu foarte mare ușurință cambii.

Posesorul cambiei protestate, după legiuirea veche, trebuia să indeplinească o serie de formalități de judecată, de acte de procedură grele și costisitoare, — pentru a putea obține titlu executor; trebuind să suporte diferite incidente și amânări din partea debitorului. Toate acestea, în scopul de a impiedeca pe creditor să obțină titlul executor imediat. In care interval, debitorii de rea credință aveau posibilitatea de a se pune la adăpost contra urmărirei averei sale.

Acest fapt era de sigur dăunător creditului și afacerilor în general.

„Și tocmai, în aceste restricțiuni de apărare a debitorului, stă cea mai puternică garanție a creditului cambial", spune Vivante.

Această modificare a dispozițiunilor cambiale, se află înscrisă în codul comercial italian încă din 2 Aprilie 1882 (când s'a modificat codul dela 1865).

La titlul X al legii italiene, care tratează despre cambie și cek, în articolul 323 se spune:

„Per l'esercizio dell' azione cambiaria la cambiale ha gli effetti di titolo executivo, secondo le disposizioni dell' articole 554 del codice civile, per il capitale e per gli accessorii.

Le opposizione al precetto appartengono alla giurisdizione oommerciale. Esse non sospendono l'esecuzione; ma il presidente del tribunale di commercio, o il pretore competinte per la somma, puo, ad istanza dell' opponente, esaminati i prodotti documenti ed ore concorrano gravi motivi di opposizione, sospendere il tutto o in parte gli atti esecutivi con decreto provisoriamente eseguibile purché, sia data cauzione.

Adică: „Prin exercițiul acțiunei cambiale, cambia are

(Continuare în pagina 2-a)

DIN TOATA LUMEA

Boala zgomotului. — Am relatat că în marile metropole americane, mai ales New-York, Chicago și San-Francisco, multe persoane se îmbolnăvesc din pricina zgomotului asurzitor de pe străzi. Aceste cazuri cunoscute sub numele de „boala zgomotului", devin din ce în ce mai numeroase.

Astfel un ziar american precizează că numai la New-York s'au înregistrat în ultimele șase luni 118 asemenea cazuri.

Boala se manifestă prin aceleași simptome la toți pacienții. Persoanele prea nervoase, din cauza zgomotului, capătă amețeli, dureri de cap și insomnie. In plus pierd pofta de mâncare și vomitează frecvent. Pentru vindecarea acestor bolnavi s'a înființat o clinică specială lângă New-Jersey, într'un ținut retras și liniștit. Acolo pacienții sânt ținuți mai mult timp și supuși unui tratament medical și unui regim de perfect repaos și de liniște deplină. Apoi pacienții nu mai au voie să se reîntoarcă în metropole gălăgioase Iată deci un desavantaj al marilor orașe.

•

Tatăl cu opt fete. — Un caz interesant de divors s'a înregistrat la Playmond, în Anglia. Un anume Richard Smith a cerut să fie despărțit de nevastă pentru un motiv destul de original.

Bărbatul este tatăl a opt fete, dintre care două perechi sânt gemene. Soțul dorește să aibă și un băeat, care să-i poată continua întreprinderea comercială. Cum omul s'a convins că nevasta nu-i aduce de cât copii de sex feminin, a hotărât să divorseze și să se căsătorească cu alta, care eventual i-ar putea satisface dorința,

Dar chestiunea nu e prea ușoară. Justiția a găsit că motivul de divors este inadmisibil, mai ales când soții respectivi posedă opt copii.

In consecință omul va trebui să se resemneze cu fetele lui și eventual să... mai încerce cu actuala nevastă!...

•

Haina norocoasă. — Ziarul „A. B. C." din Madrid relatează următorul caz interesant:

Bogătașul Luis Collan posedă o haină veche, roasă și pătată, pe care totuș n'ar vinde-o pentru nimic în lume. Această haină e socotită ca un talisman și într'adevăr a adus numai noroc tuturor persoanelor care au purtat-o. Haina a aparținut pe vremuri unui lacheu, care a moștenit întreaga avere de milioane a stăpânului său, un bogat conte spaniol.

Apoi același costum a rămas unui nepot al lacheului, care a găsit o comoară de bijuterii și aur în sudul Spaniei.

Mai târziu haina a fost vândută unui negustor de vechituri, care după puțin timp a câștigat un mare premiu la loterie. Intâmplarea a făcut ca Luis Collan să afle de acest lucru și a cumpărat imediat haina norocoasă cu un preț destul de mare. Dar sacrificiul bănesc n'a fost zădarnic. In scurt timp noul proprietar a făcut afaceri excelente, care i-au procurat câștiguri considerabile. Superstițios, bogătașul păstrează acum haina miraculoasă și nu vrea s'o cedeze nimănui, socotind că ea îi constituie întreg norocul vieții.

Cele văzute și nevăzute...

Cum se demasc politicianii

E ceartă mare la naț-țărăniști. D. Mihalache cu regățenii deoparte; și ardelenii d-lui Maniu de alta.

D. Mihalache cere: eliminarea elementelor deochiate și înfierate de opinia publică.

Amicii d-lui Maniu răspund că ar fi de eliminat și anumite elemente pe care opinia publică încă n'a avut prilej să le înfiereze.

Adica, printre naț-țărăniști ar fi persoane suspecte (la regățeni) de ale căror isprăvi încă nu s'a aflat.

Insă în partid se știe...

Cu alte cuvinte, ardelenii spun regățenilor: dacă demascați pe pungașii noștri; vom demasca și noi pe ai voștri!

Iar marele public ce să mai zică de această recomandare pe care politicienii „democrați" și „constituționaliști" și-o fac singuri?

X.

Cetiți în pag. 4-a Ultima oră

Cronica Cinematografică

de WRATISLAVIUS

Cinema Trianon „Cântecul Soarelui" cu Lauri-Volpi și „Răzvrătitul" cu Louis Trenker

Cinema Sidoli „Madona unde ești?"

Printre numele cele mai pline de faimă ale cântăreților de operă, se află, aureolat de glorie, și acel al tenorului italian *Lauri-Volpi.* Cuvântul italian nu se referă însă numai la originea etnică a cântărețului—aceasta o spune îndeajuns numele lui, ci, prin acest calificativ noi indicăm și *maniera* cântului, impresionant—atât ca distincție a timbrului cât și a repertoriului interpretat.

Lauri-Volpi este universalmente cunoscut. Mii și mii de plăci au înregistrat—și răspândit, melodiile (arii sau canzone) cântate cu bravură de acest cuceritor al mulțimii. Glasul lui *Lauri-Volpi*—deși pronunțat dramatic, are totuși și puritatea necesară pentru a înfrunta cu succes exigențele microfonului. Pentru acei ce l'au putut auzi *de viu,* un farmec în plus, iar pentru acei ce'l aud acum, redat de peliculă sonoră, o reală desfătare.

Dar filmul în care cântă *Lauri-Volpi* mai conține, grație minunatei regii a lui *Max Neufeld* și alte calități, adevărate puncte de atracție.

Majoritatea imaginilor: plein-air. Deci, o întreagă defilare a multe peisagii fermecătoare din întreaga Italie în special minunile Romei și ale Veneției. Pe lângă acest cadru încântător (sau, mai bine, în mijlocul său) un grup de interpreți excelenți, adevărate revelații.

Revelații, pentru acei spectatori care îi văd pentru prima oară și printre care ne numărăm și noi.

Admirabila și eleganta apariție a lui *Vittorio de Sicca,* un fruntaș desigur al scenei italiene, alături de charmanta *Lilian Dietz,* constitue un duo de primi amorezi remarcabili, pe lângă care gravitează—impregnat de humor, extrem de contaminant, *Oskar Szabo,* în ipostasa unui impresar teatral.

Personajul acesta—căruia în film îi zice „Max", a inspirat regisorului *Neufeld* o scenă—unică, după cât știm noi, în analele filmului. Fiind surprins, în urma unei lungi cântări, de către consoarta bănuitoare (o adevărată xantipă) odată cu ivirea acesteia, pe pragul ușii, noi nu auzim decât cuvântul „Max!" Instantaneu, urmează acestui apel,—ce credeți? erupția Vesuviului, cu ploae torențială, grindină, tunete, trăsnete și vijelie năprasnică! Efectul este covârșitor. Nici un scriitor, nici un artist și nici un muzicant și n'a putut reda, până azi, atât de imediat și atât de sinoptic, gândul exploziei unei avalanșe de imprecațiuni—o scenă din viața conjugală..

Evident, am citat numai un singur moment, cel mai caracteristic, atât pentru regia lui *Neufeld* cât și pentru genul de comic, de care e impregnată apariția acestui artist remarcabil *Oskar Szabo.* In totul luat, filmul e o agreabilă comedie, în care sunt cu îndemânare, intercalate ocaziile date lui *Lauri-Volpi* ca să cânte și să 'ncânte lumea spectatoare.

Ca al „doilea" film, una din minunatele realizări ale lui *Louis Trenker.*

Când, prin Septembrie 1932, a rulat (mi se pare tot la *Trianon*) filmul *„Munții în flăcări"*, noi am menționat aci, pe scurt desigur, ascensiunea vertiginoasă a carierei lui *Louis Trenker,* omul cu profilul vulturesc și par'că turnat în bronz și cu fața expresivă tăbăcită de ploi și viscole, de vânturi vijeloase și arșița soarelui.

Louis Trenker este un om genial. Calificativul nu conține nimic exagerat, când ne gândim la ce-a fost *Trenker* până acum 3—4 ani și ce înseamnă el acum. Din simplu alpinist și skior (extra-ordinar, firește) ajunge, grație unei întâmplări—e angajat ca skior într'un film oare-care,—să se releveze ca un admirabil actor, regisor și literat!

Azi, *Louis Trenker,* contează printre fruntașii filmului și realizările sale sunt impregnate de scânteia geniului. Intre aceste realizări contează și *„der Rebell"*, filmul care redă un epizod din lupta pentru independența Tirolului.

Ca și în *„Munții în flăcări"* se remarcă și aci atitudinea civică înălțătoare a lui *Trenker.* Nici nu se putea, ca un om cu inteligență atât de vie—cum o arată strălucirea ochilor sau zâmbetul atât de eloquent al gurii lui *Trenker,* să nu trădeze o asemenea înălțime etnică, după ce ani de-a rândul, el a trăit toată grozăvia măcelului mondial. *Trenker* făcând războiul și fiind rănit de câte-va ori, s'a întors ca profund adressar al măcelului, prin care se videază diferendele dintre

(Continuarea în pagina II-a)

Gospodina mai poate păţi una ca asta în ziua de azi? Mătăsurile naturale sau vegetale ea le spală doar cu fulgii de săpun LUX. Şi astfel constată ea că toate lucrurile durează mai mult, până şi cele mai eftine....

Numai LUX

pentru lingeria fină

STAŢIUNEA BALNEO-CLIMATERICĂ

IACOBENI

se inaugurează la 1 Iunie, pregătindu-se în stabilimentul nou construit băi de apă sulfuroasă radioactivă şi băi de arnică cu adausuri de sare şi cetină, precum şi băi de nămol preparate cu apă sulfuroasă, având reacţiuni curative deosebit de bune.

Indicate în reumatism, gută, boli de piele, scrofuloză, fenomenale la ischias (sciatică); băile de arnică cu adausuri sunt excelente pentru întremarea copiilor debili, rachitici, scrofuloşi, anemici şi pentru femei slăbite după naşteri grele şi avorturi.

Restaurante şi locuinţe eftine (500—2000 lei). Muzică, variate distracţii şi excursii. Preţul băilor de pucioasă: Iunie, Septembrie lei 40, Iulie, August 60 lei; de nămol: Iunie, Septembrie 80 lei, Iulie, August 90 lei.

Gară, poştă, hoteluri, pensiuni, etc. Masă: 60-80 lei zilnic.

Comisiunea balneară

...şi Dv. veţi face un admirabil voiaj în

PALESTINA

Ataşaţi-vă grupurilor noastre de excursionişti. Preţuri reduse. Condiţiuni foarte convenabile.

Inform. şi prospecte la

LEVANT

Societ. Anon. de Voiaj
Bucureşti, Smârdan 11
Telefon 329/83

Repr. Iaşi: Bernhard Blumes
Str. Ştefan cel Mare No. 16

Pe urma Sfaturilor Neascultate!

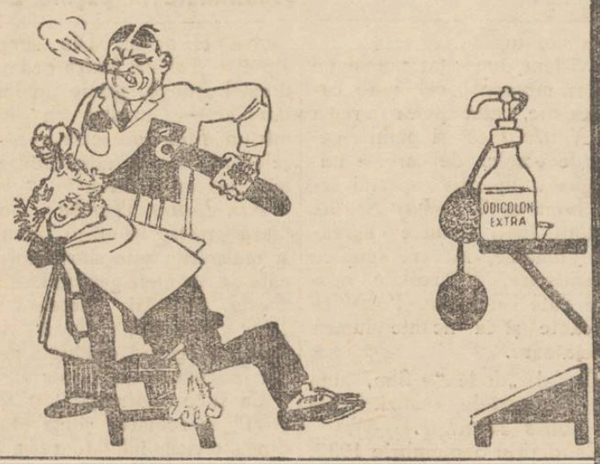

Nu ţi-am spus,-ia TESTA când te va durea măseaua? Acum taci cucoane Vasile, s'o desmierde puţin Taica. Ţine-te bine şi nu urla..

Fotografii pe porcelan
pentru morminte

„Photokeramică" arse veritabilă. Reuşita, durabilitatea garantată se execută numai a cunoscutul atelier fotografic

ZAHARIA WEISS

FOTOGRAFUL CURŢEI REGALE

IAŞI. Piaţa Unirei

DOCTOR

A. Socolovschi

fost asistent la Spit. Colentina (Bucureşti)
Specialist în boli şi operaţiuni
de NAS, GÂT, URECHI
electroterapie
Cons. 8½--9½; 12--2; 4--7
Cuza Vodă 42
vis-a-vis de Camera de Comerţ)

Cinema SIDOLI

ASTĂZI

Primul film realizat de Paramount La Joinoille

Madona

TE CAUT

Superb film cu muzică şi cântece divine cu

Liana Haid

Victor de Kowa, Fritz Schulz Trude Berliner şi Paul Otto,
Al doilea film

Dezertorul
dela Fortul Ronetd

Mare dramă de aventuri cu Victor Jony şi Lorata Joung

Complectare:
Jurnal sonor Paramount

Cabinet dentar

I. GOLŢMAN

DENTIST

LUCRARI MODERNE
PREŢURI REDUSE

— Piaţa Unirei —
(colţ Cuza Vodă 62)
Intrarea prin poarta din faţă Socec

Noua lege a cambiei

de avocat *Ion V. Atanasiu*

(Continuare din pag. 1-a

efectele titlului executor, după dispoziţiunile articolui 554 din cod. procedură civilă, pentru capital şi accesorii. Opoziţiunile la ordonanţa de executare, aparţin jurisdicţiunii comerciale, e e nu suspendă executarea; dar Preşedintele Tribunalului Comercial, sau Judecătorul competinte după sumă, poate, în Instanţa de opoziţie, examinând documentele produse, şi când concură grave motive de opoziţiune, să suspende în totul sau în parte actele de executare cu hotărâre provizorie şi cu condiţiunea de a da cauţiune".

După cum se vede, cea mai importantă inovaţiune introdusă în această materie este aceia care declară că acest înscris, sub semnătură privată, —cambia,—*are efectele unui titlu executor.*

Astfel se scurtează lucrările îndelungate şi greoaie după vechea procedură, şi dă facultatea creditorului cambial de a proceda imediat la obţinerea ordonanţei de executare, după care somând conform art. 455 procedura civilă, pe debitor să plătească în termen de 5 zile datoria, să păşească apoi la sechestrarea averii mobile (pignoramento mobiliare); şi după 30 zile de la somaţia de plată, poate păşi la urmărirea averii imobiliare (asta dei beni imobili).

Judecător 1 mai are facultatea de a acorda sechestru imediat, atunci când ar fi vre-un pericol, care ar dăuna pe creditor, înăuntrul termenului de somaţie; când debitorul deci, ar face acte de înstrăinare a patrimoniului său.

Am scris în această materie mai multe articole, inserate tot în coloanele acestui ziar, încă din anul 1915.

Am analizat legea cambială din codul comercial italian; şi ncheiam atunci astfel: această modificare fiind o chestiune de viitor, şi când se vor restabili timpurile normale,— să se introducă şi la noi, modificări stmţitoare şi în materia cambială,—Cambia protestată, să aibă efectele unui titlu executor.

Şi acum, după aproape un un sfert de veac, minunea s'a făcut.

Ion V. Atanasiu
avocat, Iaşi

8 IUNIE

Inchinare M. S. Regelui Carol II

Nestăvilit ca o poveste
Pământul ţării Ţi se 'nchină,
Duc nd din glie'n glie veste
De bucurie şi lumină,
Că Regele iubit soseşte
De pe meleaguri depărtate,
Sub zarea care clocoteşte
In r'tm de ape tremurate.

Din deal în deal, d n vale'n vale
E numai cântec şi alai
Iubire, flori şi osana'e
In culmea falnicului Crai
Ce vine pe aripi de rouă
In bra e tinere de vânt,
Să răsădească vlagă nouă
In vechiul Daciei pământ.

De peste lumi nemăsura'e
Cu busuioc şi sânziene,
Făneţele înrourate
Şi-a codrilor măreţi, poeme,
Cu doine haiduceşti, bătrâne
Cât largul cerului de vară,
Pe firul vremilor de mâne,
Un Rege nou primesc în ţară.

Cântări de bucurie, soare,
Sclipiri de glorii pe drapele,
Nădejde nouă pe ogoare
Şi grâie verzi cu spice grele,
Sânt cea mai sfântă mărturie
Că 'n ziua asta luminată
De-o prea măreţă 'mpărăţie
O viaţă nouă ni s'arată.

Măria Ta întreg norodul
Din largul celor patru vânturi,
Te cheamă să-i fii voevodul
Nebiruinţelor pământuri,
Ce 'n ritm de rugăciune sfântă
Ca ploile ce 'n ropot plouă,
Cântări de 'mpărăţie-Ţi cântă
Cu holda tânără şi nouă!

A. G. Delafîntînele

Pentru zece fire de păr

După cum anunţă o revistă din Hollywood, Marlene Dietrich a primit zilele trecute o scrisoare interesantă de la un admirator al ei, un mare industriaş american. Acesta îi cere vedetei să-i „vândă" zece fire din părul ei supreb, declarându-se dispus să plătească până la 100 dolari (zece mii lei) pentru fiecare fir.

Bine înţeles Marlene Dietrich a refuzat această ofertă. Totuşi n'a ascuns propunerea, ştiind probabil că-i va face o reclamă destul de agreabilă!...

Monstrul din Scoţia

a lansat diferite mode

După cum anunţă ziarul englez „Daily Chronicle", senzaţia provocată de cazul monstrului dela Loch-Ness a sfârşit prin a determina diferite mode. Astfel s'au pus în vânzare pantofi de dame denumiţi „pantofi Loch Ness". S'au lansat haine din „piele de monstru" şi bastoane cu mânere ce au forma capului faimosului balaur.

Ceva mai mult: zilele trecute s'a fabricat în Anglia şi un nou tip de prăjituri denumite „monstru" şi având înfăţişarea uriaşului animal din Scoţia. Dacă ar şti monstrul ce reclamă i se face, poate că ar apărea la suprafaţă şi cu siguranţă ar găsi imediat un angajament la o casă de filme...

Invăţătorii ieşeni

alături de ministrul şcolilor

Faţă de svonul ce circulă despre demisia d-lui dr. Angelescu, ministrul instrucţiei, asociaţia corpului didactic primar din Iaşi, declarîndu-se solidară, a trimis ministrului şcolilor telegrama următoare:

D-lui Dr. C. Anghelescu
Ministrul Instrucţiunii Publice-Bucureşti

„Invăţătorimea ieşană, adânc impresionată de fulul cum Dv. înţelegeţi a apăra drepturile legale ale Corpului Didactic Primar, mergând pentru aceasta până la sacrificiu pentru cauza noastră, se declară solidară în totul cu atitudinea Dv. şi face front necondiţionat în jurul Excelenţei Voastre pentru triumful cauzei drepte a învăţătorilor şi a şcolii româneşti".

Preşedintele Asociaţiei Ieşene
Const. Platon
Secretar, *Const. Eremia*

Pentru propăşirea şahului

— Premii ceferiste —

Casa culturală c.f.r. din localitate a înfiinţat pe lângă secţia sporturilor, şi o secţie de şah.

Pentru a se înlesni tuturor slujbaşilor ceferişti să poată învăţa primele noţiuni ale acestui sport intelectual, s'a hotărât să nu se perceapă nici o taxă. Ca un stimulent şi încurajare, se vor înfiinţa pentru fii de ceferişti trei premii în bani şi anume: 1000 lei ca ajutor pentru taxe şcolare; 600 lei ca ajutor pentru cumpărare de cărţi; 400 lei pentru acelaş scop. Inscrierile se pot face dela 1 Iunie.

x Tribunalul comercial a respins cererea de declarare în faliment a comerciantului C. Comandiru din Comarna, cerere introdusă de proprietarii Polak din Iaşi.

Cum m'am cortorisit de sbârciturile mele la 60 ani

şi am reuşit a arăta cu 20 de ani mai tânără.

„Sunt de 60 de ani, vârsta la care aşa de des femeia nu mai caută să se facă atrăgătoare. Dar din pură curiozitate voiam să încerc pe obrazul meu plin de sbârcituri şi ruinat de intemperii efectul Cremei Tokalon, aliment pentru piele, celebra Cremă de Paris.

Inchipuiţi-vă surpriza mea când după o lună de întrebuinţare mi s'a zis: „Intinereşti". Incurajată de aceste observaţii, am urmat cu tratamentul şi în cinci luni se petrecuse o minune. Toţi câţi mă văd zic că am aerul unei femei de 40 sau 45 ani. Tenul meu este limpede şi încântător, de o culoare uşor trandafirie, şi pielea mea arată abia urme de sbârcituri. E un lucru miraculos.

Judecând după acest rezultat, n'ar mai exista bunici bătrâne, dacă toate femeile ar voi să întrebuinţeze Crema Tokalon".

Notă: Autoarea scrisorii de mai sus n'ar vrea ca numele ei să fie publicat, dar textul original se poate vedea. Garantăm că Crema Tokalon, aliment pentru piele, conţine ingredientele extrem de nutritive pe care marii specialişti le declară indispensabile pentru pielea Dv. pentru ca să rămână limpede, fragedă, ţeapănă şi fără nici o sbârcitură. Intrebuinţaţi Crema Tokalon, aliment pentru piele, culoarea roză, seara înainte de culcare, iar Crema albă dimineaţa. Veţi fi surprinsă de îmbunătăţirea obţinută chiar într'o noapte. Se garantează succesul, altfel se restituie banii.

De vânzare la toate farmaciile, drogheriile şi parfumeriile din ţară. Noile preţuri reduse: Crema Tokalon, culoarea albă, dela Lei 50.—, Crema Tokalon aliment, culoarea roză, dela Lei 60.

Gratis: Orice cititor al ziarului acestuia poate obţine acum o frumoasă cutie de lux conţinând Cremă Tokalon (atât roşie cât şi albă) şi diferite culori de Pudră Tokalon. Trimiteţi 15 lei în mărci postale pentru acoperirea cheltuelilor (porto, ambalaj, etc.) la adresa Serviciului Publicităţii TK, secţia 8 A, Bucureşti I, Strada Zorilor, 2.

Duminică dimineaţă la Trianon tragerea premiilor ziarului „OPINIA"

INFORMAŢIUNI

x Mâine 8 Iunie fiind serbătoare legală (Ziua Restauraţiei), numărul viitor al „Opiniei" va apărea Sâmbătă 9 Iunie, la orele obişnuite.

x Tribunalul local a fost înştiinţat că guvernul german a numit pe d. dr. Fritz Schellhorn consul la Cernăuţi, cu atribuţii asupra judeţelor Suceava, Câmpulung. Storojineţ, Rădăuţi, Dorohoi, Botoşani, Bacău, Iaşi, Roman, Neamtz, Hotin, Soroca, Bălţi, Orhei şi Lăpuşna.

x *Şcoala de surdo-muţi.*- Direcţiunea Institutului de surdo-muţi „Marele Voevod Mihai" din Iaşi, str. Vasile Lupu No. 32, invită publicul ieşan la serbarea de finele anului şcolar—serbare unică în felul ei la Iaşi, ce va avea loc Duminică 10 Iunie a. c.

x D. Ştefan Varlam din Holboca a denunţat parchetului că locuitorul V. C. Oarză din acea comună, găsit mort sub un pod lângă Socola, ar fi fost asasinat de unul din fiii victimei.

S'au ordonat cercetări.

x La Botoşani a fost serbătorit d. Benedict Ţinu Lazarovici, cu ocazia aniversării a 70 ani.

Prietenii au oferit un banchet în onoarea sărbătoritului, care este fratele cunoscutului publicist Barbu Lăzăreanu.

x D-na Maria Burlea din Nicolina a reclamat parchetului pe d. Arteni Chişanoschi din Corneşti, învinuindu-l că ar fi înstrăinat lucrurile sechestrate şi aflate în custodia sa.

Preschimbaţi bonurile de premii. Mai sunt câteva zile până la tragere

STRANDUL IAŞILOR

cu îmbunătăţiri însemnate

la dispoziţia ieşenilor

In fine „Strandul Iaşilor" şi-a deschis bazinul de înot şi plaja. Lucrările de refacere şi îmbunătăţire au fost terminate.

Terenurile de tenis au fost nivelate şi înfrumuseţate, dând astfel posibilitate jucătorilor de a se antrena cu plăcere. Ca antrenor pentru amatori a fost numit *Victor Stoelosa*, un diplomat al Federaţiei de Tenis din Bucureşti.

S'au construit apoi alte 20 bărci, care au fost vopsite în roş-alb, dând astfel o nuanţă admirabilă lacului de canotaj.

Ambele bazine au fost împrejmuite cu scânduri noi şi lucioase, iar pe margini s'au aranjat straturi cu flori. Sacrificiile depuse de conducătorii Ştrandului, vor fi răsplătite cum se cuvine de marele public, care îşi va da, desigur concursul.

Noi nu putem decât să felicităm pe d. Racoviţă pentru opera d-sale. *v. g.*

Cronica Cinematografică

de Wratislavius

Cinema Trianon: CĂNTECUL SOARELUI cu Lauri Volpi şi RĂSVRĂTITUL cu Louis Trenker

Cinema Sidoli: MADONA UNDE EŞTI?

(Continuare din pagina 1-a)

neamuri. De aceia, toată opera lui e un adevărat pamflet de protest în potriva carnagiului omenesc. Dar, artist mare fiind, el va căuta—şi reuşeşte admirabil, să redeie toate scenele într'un superlativ de eloquenţă.

Dincolo, în „*Munţii în flăcări*" resimţim groaza oamenilor ce urmează a fi sfârtecaţi de explozia minentă a muntelui dinamitat, iar aci, lupta muntenilor, a plăeşilor tirolezi, în contra cotropitorilor. Lavine de pietre, zidite de ţăranii ce'şi apăr pământul strămoşesc, sunt dezlănţuite şi cotropesc armia duşmană. Ida la întreţesută trece pe plan secundar, deşi interpreta e *Wilma Banky* şi adversarul eroului e un artist de talia lui *Varconi.*

Printre toţi însă şl deasupra tuturora, prodmină faţa de bronz şi trupul de agilitate felină a lui *Trenker*, unul din cele mai strălucite exemplare răsărite pe pământul stâncos al Tirolului.

La *Sidoli*, o operetă, cu multă tinctură comică în jurul unui qui-pro-quo. La radio se aude, un şir de zile, neintrerupt, chemarea „*Madona, unde eşti?* In realitate un simplu truc, reclama unei compoziţiuni, a unui „şlagăr". *Liana Haid, Victor de Kowa, Paul Otto, Senta Söneland, Otto Walburg* etc. etc. o mulţime de nume cu răsunătoare reputaţie, pun la contribuţie talentul personalităţii lor şi verva comunicativă, pentru alcătuirea acestui divertisment muzical.

Al doilea film: „*Dezertorul*", aminteşte „*Marooco*", fără a avea însă prinfre interpreţi nici pe *Marlene* nici pe *Garry Cooper* şi nici pe *Menjou*...

Dar cadrul e acelaş şi interpretarea conflictului este, desigur, ireproşabilă. W.

Examenul de diferenţă

dela comerţ la liceu

La liceul naţional a început Marţi 5 Iunie examenul de diferenţă dela comerţ la liceu. Preşedintele comisiunei este d. prof. Emil Diaconescu.

Se examinează din următoarele materii: religia, romîna, filosofia, franceza, istoria, latina, naturale-higienă, şi elina.

Rezultatul examenului se va cunoaşte peste vreo opt zile.

x Comandaţi clişee la ziarul „Opinia".

Cărți pentru copii

D-nii I. C. Motaș și Ghiață, inspectori generali în învățământul primar, au scos de curând două cărți pentru copii intitulate „Mărgăritare pentru sufletul copiilor" și „Visuri de copii".

Cele două volume conțin povestiri amuzante și folositoare pentru copii, scrise cu un frumos colorit.

Intrucât ele cuprind povestiri moralizatoare pentru micii elevi, cele două volume vor fi acordate la premiile școlare elevilor merituoși.

Fapt interesent că forurile superioare școlare din Capitală, sesizate de apariția celor două volume instructive, le-au recomandat călduros tuturor directorilor de școli primare.

Ce s'a hotărât aseară:

Profesorii secundari din Iași

vor pleca în mare număr la congresul din București

O demonstrație impresionantă pentru realizarea doleanțelor

Aseară a avut loc la Cercul didactic adunarea generală a Asociației profesorilor secundari din localitate.

Participă un mare număr de profesori. Adunarea este prezidată de d. prof. *M. Carp*. La ordinea zilei: problema gradațiilor.

Congresul general

D. *prof. M. Carp*, deschizând ședința, dă cetire circulării primite din partea centrului, prin care se indică mijloacele de luptă pentru reintroducerea gradațiilor pe lângă salar, guvernul având intenția să amputeze bugetul ministeruui de instrucție.

Comunică hotărârea comitetului central de a se organiza un congres de protestare la București pentru ziua de 10 Iunie.

D. *prof. Florea* arată că acum la finele anului, e momentul propice ca guvernul să fie constrâns de profesori, pentru a le da satisfacție. In caz contrar profesorii să refuze a da situația de fine de an, elevilor.

D. *prof. Stamboliu* arată că această atitudine ar putea fi considerată ca o sabotare.

D. *Sterie Diamandi* crede totuș că se impune o demonstrație din partea profesorilor, arătând că aceștia ar trebui să refuze orice activitate extra-școlară: comisii de bacalaureat, cercuri culturale, etc.

Vorbitorul arată că acum înainte de votarea bugetului este momentul decisiv când profesorii pot să-și impue dezideratele lor.

D. *Stamboliu* spune că la acest congres trebuie să asiste mulți profesori, pentru a se putea impune prin număr, și pentruca ministrul instrucțiunei să vadă că are la spate un corp masiv, care trebue satisfăcut.

Procesiune de protest

D. *Prof. Carp*, luând cuvântul în această chestiune, arată că într'adevăr e necesar ca la acest congres să participe cât mai mulți dascăli. Deasemenea se impune o procesiune calmă în fața ministrului instrucțiunei, pentru ca ministerul să vadă că corpul didactic pe care-l susține este alături de el.

D. Ghețu cere ca toți profesorii să participe la congresul din București fiind o datorie de conștiință pentru fiecare.

D. Nechita spune că în timp ce se vorbește de greutățile ministerului, se numesc 6500 de învățători noui.

D-nii Diamandi, Stamboliu și Ghețu arată că profesorii nu pot lua atitudine în contra învățătorilor, școala primară fiind aceia care dă efectivul liceelor.

Se propune ca asociația să închirieze un vagon la calea ferată, pentru ca profesorii să plece în num r mare, pe cheltuiala Asociației.

Se va forma un tablou de 70 profesori cari vor pleca la congres.

S'au mai discutat apoi alte chestiuni mărunte.

Z. dessmond

ANCHETELE «OPINIEI»

Impărțirea Iașului în sectoare

cu conducere proprie

O reformă necesară pentru propășirea orașului

Ieri am arătat o parte din motivele care determină pe d Osvald Racovițză primarul municipiului, de a diviza Iașul în sectoare și mici suburbii.

Edilitatea la periferie

D. ing. Petrov care la cererea primarului a alcătuit un memoriu în această direcție, punând punctul pe i, ne-a spus:

— „Programul de sector sau suburbie ar armoniza pretențiunile edilitare al unei întregi regiuni față de contribuțiile aduse de acea regiune,— aceasta organizându-se singură din veniturile proprii.

Desvoltarea unui sector nou a unei suburbii precum și întreg progresul, va cere însă entuziasm și muncă conducătorilor care la rândul lor vor fi stimulați prin însăși opera efectuată".

•

Mai sunt și alte motive care pledează pentru această reformă:

A). Mai întâi lipsa de organizare educativă a perferiilor în materie edilitară.

La Iași nu s'a încercat de nimeni ca perferiilor să li se desvolte simțul estetic, al ordinei edilitare și respectului bunului public. Adică: atunci când cineva construește, să nu supere pe nimeni, și nu aducă prejudicii ansamblului străzei. să nu anchilozeze circulația, aspectul străzei,—sau să ocupe terenuri comunale, sau să construiască fără autorizații, etc.

b) Prin organizarea cercurilor edilitare de sector, lucrările de estetică dela centru se vor putea mări, fondul crescând cu veniturile ce vor decurge din vânzări și chirii de terenuri.

c) Se constată mereu lipsa controlului polițienesc in executarea dispozițiilor municipiului.

Realizându-se sectoarele, acest control va fi serios.

Regulamentul de construcții

Făcând o paranteză la cele discutate, d. ing. Petrov a atins încă o chestiune de deosebită importanță.

D-sa ne-a arătat că din lipsa unui regulament nou de construcție precum și a planului de sistematizare, la Iași nu se pot face prevederi în viitoarea dezvoltare a orașului, din punct de vedere arhitectonic, estetica și lărgimea străzilor, etc.

Este o greșală, într'adevăr de neiertat, ca municipiul Iași să se conducă astăzi după un regulament care datează de peste 30 ani. Astăzi, când cerințele de modernizare arhitectonică sunt cu mult avansate față de trecut; când avem străzi care au primit o desvoltare neprevăzută (cum sunt spre exemplu: strada C. Negri, Elena Doamna), (din zona II-a) și pusă pe picior de egalitate arhitecturală cu str. Crucei, Nicolina etc.

Sunt nenumărate lipsurile ce trebuesc analizate amănunțit, pentru a asigura propășirea Iașului.

H. Burileanu

Trenurile cu primari

în drum spre București

In vederea serbărilor restaurației, trenul primarilor a părăsit Iașul, azi la ora 10 dimineață.

Acest tren deservește pe primari până inclusiv la Tecuci,—via Vaslui. Din centre principale se formează deasemenea trenuri special având a deservi alte orașe și sate.

Funcționarii superiori ceferiști însoțesc aceste trenuri, pentru a asigura o bună circulație. Medici ceferiști însoțesc deasemenea trenul, gata de a da la nevoie un prim ajutor.

De la Iași la Vaslui trenul e însoțit de d. dr. Iamandi.

CONST. STROESCU

cântărețul care a cunoscut succese în întreaga lume

— Vine să concerteze și la Iași.. —

Reputatul cântăreț de la „Opera Comică" din Paris, concetățeanul nostru d. *Const. Stroescu*, va da Sâmbătă 16 Iunie crt. un concert de lieduri la Teatrul Național.

Const. Stroescu este astăzi „o firmă" cotată serios la toate bursele artistice din Europa și chiar dincolo de Ocean. Și-a câștigat renumele datorită însușirilor vocale, a temperamentului artistic excepțional și a culturii alese pe care o posedă. Ca să fim sincer, vom sublinia că d. Stroescu mai este un bărbat de toată frumusețea.

Ieșenii vor putea verifica toate aceste calități, venind să-l aplaude la concertul anunțat. Biletele, cu prețuri populare, la „Brașcu".

Preschimbați bonurile de premii. Mai sunt câteva zile până la tragere

Tribuna liberă

Pemarginea unorreflexii

Un reflexionist dotat cu imaginație slăbuță, expune într'un ziar local reflexii asupra examenelor ce se desfășoară acum la școli. Și deodată sare și la examenele dela Universitate.

Domnul cu pricina își închipuie prea multă emoție printre candidate și candidați și se grăbește să ne recomande instalarea unui ghișeu medical. Dar numaidecât atribuie această instalare D-lui Decan Florin Sion.

Dl care nu semnează, crede că cu asemenea spirite de proastă calitate își va amuza cetitorii.

In zadar; realizările de la Fac. de Drept, opera D-lui Florin Sion, vorbesc de la sine.

Soc. generală a studenților în drept a avertizat odată pe defaimatori.

Știm că invidia lor crește, fiindcă din ce în ce și la Facultatea de Drept îmbunătățirile sporesc.

Și dacă bunul simț nu le mai dictează nimic, le vom da lecția cuvenită.

Demostene Gheorghiță

Informații

x *Mâine 8 Iunie la orele 10, va avea loc un Te-Deum la Catedrala Metropolitană unde vor asista toate autorțăți'e civile și militare. O companie din Regimentul 2 A. C. A. va da onorurile militare.*

Seara va avea loc retragerea cu torțe.

x *Certuri politice.*—Locuitorii Const. Buriac și Dumitru Atimoftoae, fruntași țărăniști din Uricani, au reclamat parchetului pe locuitorii Petru Nane și Vasile Marciuc din aceiaș comună. Reclamanții arată că ultimii fiind guvernamentali ar maltrata pe opozanți.

Cu prilejul alegerilor de Duminică la Uricani pârâții au bătut mai mulți săteni, provocând scandal la locuințele opozanților. Se cercetează.

x D. avocat Chirilă Dragan a fost însărcinat de Primărie cu încasarea chiriilor tuturor imobilelor, apartamentelor, pavilioanelor, compartimentelor din piețe, cheioșcurilor, terenurilor etc. care sânt proprietatea Municipiului.

x Perceptorul Gh. Istrati din Rânceşti jud. Baia, condamnat de Tribunalul Baia la 3 ani închisoare pentru delapidare, a făcut apel la Curte.

x Consiliul de revizie din București a respins ieri, ca netemeiat, recursul lui N. Constantinescu, Caranica și Belimace, asasinii lui I. G. Duca.

x Se știe că d. Sever Zotta, fostul șef al Arhivelor Statului și membru în comitetul muzeului municipal, a eșit la pensie.

Atât colegii cât și funcționarii în subordine ai arhivelor, îl vor sărbători printr'un banchet.

x *„Oastea Domnului".* — Duminică 3 Iunie a. c. a avut loc la biserica „Frumoasa", prima șezătoare a „Oastei Domnului" din Iași. A luat parte un foarte mare număr de credincioși.

La sfârșitul șezătoarei s'a depus și noul steag al Oastei, care a fost sfințit la Sibiu. Apoi s'a luat inițiativa ca biserica „Frumoasă" să poarte pe viitor, numele de „Cetatea Oastei Domnului", iar S. S. Preotul Constantin Lungeanu să fie conducător al mișcării în acest cartier.

x Luni 11 Iunie începe *examenul de diplomă la Seminarul „Veniamin Costache" din Iași.*

Comisiunea examinatoare e compusă astfel: președinte, dr. V. Gheorghiu prof. univ. Cernăuți; membri: pr. I. Negoiță pr. N. Donos, Gh. Bargu, D. Miron.

x Deschiderea oficială a sezonului la Slănicul Moldovei a fost fixată pentru 15 Iunie.

x D. Al. Iamandi a fost numit comisar al Spiridoniei la Slănicul-Moldovei.

x Cursurile școlilor primare continuă până la 10 Iunie. Examenele de fine de an încep la 13 a lunei.

Serbările obicinuite de fine de an vor avea loc la 24 Iunie.

Regină sau burgheză

amândouă au drepturi egale când e vorba de frumusețea lor

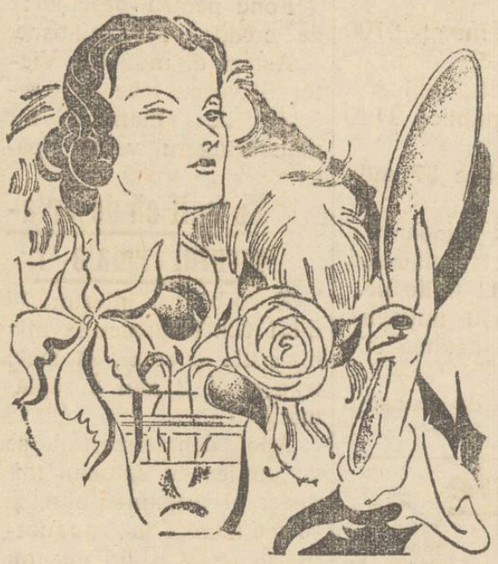

Un ten catifelat ca piersica, atrăgător — iată dorința supremă a fiecărei femei. Și această dorință toate femeile și-o pot îndeplini cu ajutorul pudrei Chat Noir. Când o femeie se plânge de deosebirile de rang și de avere, ea trebuie să se consoleze că cel puțin știința și cosmetica modernă îi dau și dânșii posibilitatea să-și îngrijească și să-și păstreze cea mai prețioasă comoară dăruită de natură — frumusețea — cu ajutorul pudrei Chat Noir, creiată de Lady. Pentru un preț modest, puteți cumpăra o pudră care întrunește cele trei condițiuni esențiale unei pudre superioare: finețe, puritate, aderență.

PREȚUL: LEI 20 CUTIA

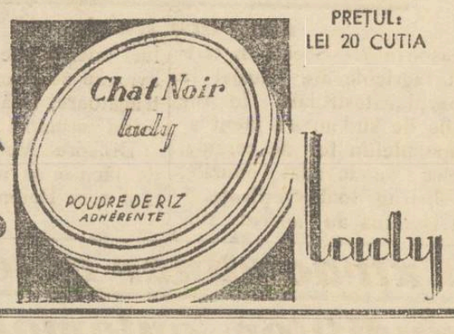

PUDRA Chat Noir Lady

SERILANA este cel mai preferat magazin al Iașului.
SERILANA este cel mai bine asortat în stofe și mătăsuri.
SERILANA vinde produsele ei direct consumatorilor cu prețuri de fabrică.

Cumpărați numai la

„SERILANA" S. A.

Str. Ștefan cel Mare No. 2 bis

care a adus ultimele noutăți în mătăsuri pentru sezon: Imprimeuri, Mouslin Royal, Crepe Ginette, Chantamour, Brindelle, Vistra

— Cupoane 50% reducere —

Un tânăr bolnav se sinucide

pentrucă n'avea bani să se lecuiască

Chișinău 7. — O impresionantă sinucidere s'a întâmplat eri în orașul nostru.

In casele cu No. 9 din str. Gorohovaia locuește văduva Ecaterina Curtoglu, împreună cu fiul ei Mihail, în etate de 20 de ani.

Eri dimineață, Mihail și-a cumpărat o armă.

Apoi a hoinărit pe străzile orașului. Intâlnind pe mai mulți prieteni, le-a spus că s'a săturat de viață. Intr'un târziu a intrat în curtea unei locuinți din str. Leova, unde și-a tras un foc în tâmplă.

Fiind internată mama sinucigașului, ea a declarat că fiul ei fiind bolnav de tuberculoză și neavând posibilitatea să urmeze un tratament eficace, era în ultimul timp foarte abătut.

Cadavrul a fost trimis la morgă.

•

O altă sinucidere s'a întâmplat în com. Telița (jud. Tighina).

Tânărul Andrei Bobrov, în etate de 21 ani, și-a pus capăt zilelor prin strangulare.

Cauza sinuciderii nu s'a putut stabili.

Cinematograful Phoenix
prezintă astăzi
Tanenberg
Baia de sânge dela lacurile Mazuriene
Ucigătoarea luptă dintre Ruși și Germani comandată de mareșalii Hindenburg, Renenkampf, Samsonov și Ludendorf
In rolurile principale apar Hans Stuwe și Victor de Kowa
Al doilea film
Un vis în Schoenbrün
cu Martha Eggerth, Junkerman și Werebes

D-NA CIUMETTI

amenințată cu moartea?

D-na Ciumetti, văduva studentului Ciumetti, asasinat în împrejurările relatate, a introdus o plângere la parchetul de Ilfov.

D-na Ciumetti susține că a primit o scrisoare anonimă, prin care este amenințată cu moartea, dacă nu se va «astâmpăra». Reclamanta mai pretinde că de câtva timp este urmărită de doi indivizi suspecți, care-i controlează fiecare mișcare.

S'au dispus cercetări.

Accident de automobil

Bălți 7.—Un grav accident de automobil s'a întâmplat azi pe șoseaua Telenești-Guvița. Automobilul moșierului Sulimovici Iancu, mergând spre Telenești i s'a defectat frâna, din care cauză s'a răsturnat într'o râpă.

Șoferul Ștefan Mihai și un pasager au fost grav răniți, iar alte două persoane au sărit la timp din mașină, salvându-se.

VIZITAȚI NOUL MAGAZIN DE CAFEA
„MONDIAL"
PIAȚA UNIREI 3 bis — Telefon No. 233
având cea mai bună instalație pentru preparareа cafelei.

Corseteria
„Grifo"
-- Iași --
str. Cuza Vodă 50
plisează
picotează

CONVOCARE

Toți creditorii hipotecari și chirografari ai defunctului Adolf Teitler sunt rugați a lua parte la ședința importantă ce va avea loc Duminică 17 Iunie a. c. ora 10 dimineața, la dl. Arnold Weinrauch str. Anast. Panu No. 18.

Absența creditorilor la această ședință e în defavoarea lor.

Lingerie frumoasă
cu prețurile cele mai convenabile și strict fixe, numai la fabrica de lingerie
I. GOREȘTI
Chișinău
Str. Alex. cel Bun 102

ULTIMA ORĂ

Incheierea operaţiunilor pentru întocmirea Bugetului

Repartiţia fondurilor pe departamente

Bucureş'i 7. La Ministerul de Finanţe s'au îndeplinit ieri ultimele operaţiuni pentru încheerea proectului de Buget.

Neînţelegerile cu d. dr. C. Angelescu, s'au aplanat ministrnl instrucţiei fiind satisfăcut în mare parte.

Cifra definitivă a bugetului a fost fixată la 22 miliarde şi 650 milioane lei.

Pe departamente, s'au repartizat următoarele sume:

Ministerul armatei 6500 milioane lei.

Ministrul de finanţe 6700 milioane.

Internele 1850 milioane.

Instrucţia publică 4140 milioane.

Lucrări publice 97 milioane.

Justiţia 862 milioane.

Comunicaţii 180 milioane.

Domenii 502 milioane.

Externele 450 milioane.

Munca şi Sănătatea 900 milioane.

Prezidenţia de consiliu 21 milioane.

Fond pentru deschidere de credite, 448 milioane.

Astăzi d. ministru Victor Slăvescu face unele retuşări de amănunt. Iar mâne Bugetul va fi tipărit.

Se unifică departamentul armatei ?

E vorba ca intertmatul d-lui Gh. Tătărescu la ministerul armatei, să înceteze peste 2 sau 3 săptămâni.

Apoi departamentul se va unifica cu actualul minister al armamentului, şi se va încredinţa conducerea generală d-lui general Paul Anghelescu.

Un val de lăcuste

vine din Rusia

Moscova 7.—Seceta în teritoriile agricole ale Rusiei ia proporţii catastrofale. In regiunile de sud nu s'a făcut aproape niciun fel de cereale. In plus au invadat omizile, cari distrug toată verdeaţa.

In Ucraina au apărut s'oluri imense de lăcuste. Din avioane se aruncă lichide distrugătoare, însă cu efect prea puţin însemnat.

Dinspre Volhinia stolurile de lăcuste se ridică şi iau drumul spre Polonia.

Extraordinar atac al banditilor automobilişti

Numeroase persoane jefuite pe şosea

Buc. 7.— Pe şoseaua Bucureşti-Titu, în pădurea Răioasa, s'a săvîrşit ieri un atac banditesc în stil mare.

Opt bandiţi au baricadat şoseaua cu trunchiuri de copaci şi au oprit astfel in drum un autobuz de curse. Cei 14 pasageri, subt ameninţarea revolverelor, au fost siliţi să se culce în şanţul şoselei. Bandiţii i-au jefuit de bani, bijuterii şi acte.

In acest timp au sosit şi două automobile particulare, pe care banditii deasemenea le-au oprit, jefuind pe călători.

După aceasta ispravă, a apărut din pădure un auto-camion, in care s'au suit cei opt briganzi şi au plecat cu toată viteza.

Se crede că bandiţii sânt aceiaşi care în anii trecuţi au jefuit lângă Bucureşti pe d. ministru plenipotenţiar Citta Davilla.

Vin căldurile !

Buc 7.—Ieri a sporit brusc căldura în Capitală. Termometrul a indicat la soare 42 grade.

La Galaţi temperatura a fost ieri de 43 grade la soare şi 30 la umbră.

Din cauza secetei, nivelul Dunărei şi Prutului a scăzut considerabil.

La Braşov, după o căldură puternică, s'a deslănţuit furtună şi ploaie, cu grindină mare cât nuca.

Numeroase geamuri au fost sparte.

Accident de automobil

Bucureşti 7—Mecanicul Al. Manea a plecat cu o maşină „Ford" şi cu şase prietini, în plimbare.

La Corbeasca (Ilfov) maşina a derapat şi s'a răsturnat în şanţ.

Sînt patru răniţi grav.

Aur curat

în posesia unui modest negustor

Piatra-Neamţ 7. — Un caz senzaţional a fost înregistrat eri în localitate.

Comerciantul Nicolau s'a prezentat la sucursala Băncii Naţionale şi a depus două lăzi cu aur brut şi monezi. Cantitatea aurului e cam de 60—70 kgr.

Concetăţenii săi care cunosc condiţiunile modeste de viaţă în care trăia comerciantul, au rămas cu totul uimiţi.

Intrebat care a fost motivul care l-a determinat să-şi scoată la iveală averea, el a spus că... îi e teamă de răufăcători.

Criză în Belgia

Bruxelles 7.—Guvernul belgian a demisionat aseară, în urma votului de blam ce i s'a dat în Cameră, din cauza legii pentru noul regim al străinilor.

INFORMAŢIUNI

x Alegerile pentru Camerele de Comerţ, vor avea loc probabil la sfârşitul lui Octombrie sau începutul lui Noembrie.

x LOTERIA „PROFILAXIEI" — In ziua de 5 c. s'a tras loteria bazarului Profilaxiei.

Cele 2 costume dăruite de d-na Georgette Stroici au fost câştigate: cel naţional cu No. 23 de d-ra Cezer Partenie-Antoni, iar cel spaniol câştigat cu No. 18 de D-na Jeane Cernătescu din Craiova.

x In legătură cu articolul violent din ziarul „România Nouă" dela Cluj, se vorbeşte că d. Zaharia Boilă va demisiona din partidul naţ-ţărănesc.

x D. I. Olănescu, consilier comunal, a confiscat 70 pâini la bruteria Chisil Dulce din str. Socola 65.

x Pungaşii care mişună prin oraş au jefuit eri prin „Grant" pe locuitorii Gh. David din com. Ciurea şi T. Aştefănoaei din Dorohoi.

x Comitetul asociaţiei corpului didactic primar din localitate se întruneşte la 17 a lunei curente în vederea congresului general ce va avea loc la Iaşi.

x Cu trenul de ora 1, d. senator M. Gheorghiadi a plecat ieri la Cernăuţi pentru a lua contact cu negustorimea deacolo.

Deasemenea d-sa va avea o coasfătuire cu d. senator Vihovici şi va participa la o şedinţă a consiliului Camerei de Comerţ deacolo.

După cum se ştie d. Gheorghiadi este senatorul circomscripţiei Iaşi, în lotul căreia intră şi Camera de Comerţ din Cernăuţi.

Preschimbaţi bonurile de premii. Mai sunt câteva zile până la tragere

x **Elevul gangster** — Proprietarul Florea Ghiceanu din Islaz a primit o scrisoare, prin care i se cerea să depună 10.000 lei într'un anumit loc. In caz contrar va fi omorât.

Proprietarnl a simulat că depune banii şi s'a pus la pândă. Astfel a reuşit să prindă pe autorul scrisorii care este tânărul Stan Acoşetescu, elev al liceului „Sf. Haralambie" din Tg.-Măgurele. Elevul a fost arestat.

x *D. mareşal Averescu a dat în judecată ziarul „Lupta", considerându-se calomniat prin expresiile „aventurier şi conspirator"*

Tribunalul Ilfov a fixat termen de judecată la 25 Iunie.

x Zidarul Gh. D. Corlăteanu din Iaşi, pe când lucra la construcţia unei case în comuna Vlădeni, a avut un acces de cord şi a murit.

x D. prof. Triandaf a reclamat parchetului că a fost ameninţat cu moartea de mama elevului Luca Eugen dela Liceul Naţional, pentru faptul că l-a lăsat repetent pe numitul şcolar.

x INSPECŢIE LA TRIBUNAL. — Primul preşedinte al Tribunalului d. A. Wincler a făcut ieri o inspecţie la tribunal.

D sa a vizitat toate secţiile tribunalului, luând contact cu şefii de birouri şi cu primii grefieri, cari l-au informat despre mersul lucrărilor. Primul prezident s'a declarat satisfăcut de cele constatate.

Această inspecţie se pune în legătură cu noui le amenajări proectate la secţii şi grefe.

x **Laboratorul de analize medicale, chimice şi microscopice Dr. Ratianu** autorizat de Minist. Săn. Publice, execută analize complecte de urini, spute, secreţiuni, etc. precum şi orice analize ce interesează industria, comerţul şi higiena alimentară. Iaşi Cuza Vodă 48.

Cereţi ambalajul original. Marcă depuse.

x In spitalul din Bacău a sucombat tânăra Ecaterina Slapac. S'a stabilit că ea a murit în urma unui avort provocat.

Parchetul a dispus citarea unei cunoscute moaşe din Bacău, care n'ar fi străină de provocarea avortului.

x In urma reclamaţiei învăţătorului Ion Dragan din str. Palat, a fost trimis în judecată pentru excrocherie d. Vasile Ionescu din str. Tănăsescu.

x *Altă sinucidere.* — Parchetul de Bacău a fost înştiinţat că tânărul Panait Pascu, de 14 ani, din Tg. Ocna, s'a aruncat înaintea unui tren de marfă de Saline, fiind ucis pe loc. Cauzele sinuciderii nu se cunosc.

x La Ad-ţia financiară s'au primit azi bonuri de impozite pe anul 1931 în valoare de 800.000 lei, pentru invalizii, orfanii şi văduvele din răsboi din jud. Iaşi.

x **O gravă agresiune** s'a întâmplat astă noapte în cartierul gării. In cârciuma Aronovici s'a produs o ceartă între locuitorii Alex Vasiliu din str. Nicoriţă 14 şi Ştefan Chiru din str. Uzinei 5.

La un moment dat primul a scos din buzunar un corp dur lovindu-l în cap pe Chiru. Victima a căzut la pământ însângerată şi a fost transportată la spital.

Tragica întîmplare

de la spitalu Sf. Spiridon

O tragică sinucidere s'a întâmplat ieri după amiază la spitalul Sft. Spiridon.

In clinica chirurgicală a d-lui prof, dr. Tănăsescu a fost internat negustorul Uşer Şeiner, din comuna Mirceşti, jud. Roman. Fiind suferind de o boală internă, el a fost operat alaltăeri şi starea lui a început să se amelioreze.

Pacientul însă era turburat de durerile care-l chinuiau cumplit. Camarazilor de clinică le-a declarat că îşi va pune capăt vieţii, pentru că nu mai poate suporta durerile.

Aseară profitând de lipsa gardiencei din cameră, s'a aruncat în stradă dela al doilea etaj.

După câteva minute, nefericitul a încetat din viaţă.

Despre tragica întâmplare a fost înştiinţată familia sinucigaşului din jud. Roman.

Medicii opiniază că motivul actului funest se datoreşte faptului că victima credea că sufere de o boală incurabilă, pe când în realitate, după o şedere de 10 zile în spital, el urma să se însănătoşească perfect. REP.

ORA 1

Grave tulburări în Spania

Asasinarea generalului F. Berenguer

Londra 7.—Din Madrid se anunţă grave agitaţii în diferite oraşe din Spania. Din cauza grevei muncitorilor agricoli s'au produs violente excese.

Generalul Fernando Berenguer, fratele fostului dictator a fost asasinat la vila lui din San-Sebastian. Criminalii l'au confundat cu fratele lui.

In provincia Jaen 300 grevişti au dat foc unei ferme.

La Madrid s'au descoperit depozite de bombe şi arme. S'au luat întinse măsuri de pază.

Amnistierea unor delicte

Bucureşti 7. - Regele semnează astăzi, cu prilejul zilei Restauraţiei, decretele pentru amnestierea unor delicte şi pentru înaintările în armată.

Isprava criminală din Bucureşti

Buc. 7 — Locuitorul Rică Ştefan din str. Eminescu, certându-se cu un anume Mitică Florea, i-a implântat un cuţit în abdomen.

Victima a luat în braţe pe un copil Mihai Orheanu de 4 ani încercând să se apere. Copilul a fost şi el înjunghiat. Criminalul se află arestat iar victimele la spital.

DIVERSE

— Suveranul va pleca la 29 Iunie la Turnu-Severin;

— Un ziar anunţă că mâine va avea loc instalarea d-lui general Paul Anghelescu ca ministru al armatei.

— In toată ţara au domnit astăzi călduri puternice. Termometrul a indicat în unele locuri 40 de grade.

— D. Dumitrescu, guvernatorul Băncii Naţionale, va pleca în Munţii Apuseni, pentru intensificarea producţiei de aur.

Ori şi cât aţi căuta
Cel mai neîntrecut în cafea
Este magazinul PAŞA
In Piaţa Unirei instalat
De toţi ieşenii preferat.

Un fenomen ciudat

la un spital din Iaşi

Un caz extraordinar s'a întâmplat ieri la spitalul israelit.

D-na Ana Marcovici în etate de 36 ani originară din Basarabia, a fost supusă unei operaţiuni de către d. dr. Lederhändler.

In abdomenul pacientei, s'a găsit un chist care seamănă cu un cap omenesc

Se spune că acest chist se afla în abdomenul femeii de 30 ani.

Starea pacientei este în afară de pericol.

x „**Chino-vinul Dr. Ratianu**" cu China, Kola, Guarana, Genţiană şi Glicerofosfat de Calciu întăreşte organismul, dându-i vigoare. Se recomandă cu mare succes convalescenţilor şi anemicilor, mărindu-le pofta de mâncare. Depozit: Farmacia Dr. Ratianu Cuza-Vodă 48.

Informaţii

Vinul vechi alb, cu 20 ei litrul de la Fraţii Pogor, este neîntrecut în calitate.

x In regiunea Lugojului s'a resimţit ieri un uşor cutremur de pămînt.

x Tânăra Ana Amariţei a fost jefuită în plin centrul oraşului de un pungaş de buzunare, care i-a sustras punga cu 2.500 lei.

x **Ca să petreceţi plăcut, vizitaţi Bereria Luther.** Localul cel mai agreat. Muzică excelentă. Supeuri speciale după spectacol. Serviciu higienic. Preţuri moderate.

PREPAR elevi pentru admitere şi corigenţă. Hulubei, Banca Judeţului, Str. Rossetti.

MAGAZINUL Fotescu Lăpuşneanu 29, cumpără şi vinde biciclete de ocazie.

BUCĂTAR (bucătăreasă) caută spre imediată angajare popota Regimentului 53 Infanterie Ungheni.

Adevăratele VINURI vechi de Odobeşti şi renumitele fleici gustoase la *Piucu Alter* str. Ghica Vodă 31.

Se pregăteşte modificarea Constituţiei

O sugestie regală. Schimbările proectate

Buc. 7.— Ziarul „Curentul" anunţă că cercurile politice sînt preocupate de problema ajustării Constituţiei la nevoile urgente de organizare a statului. Aceasta în baza sugestiunilor, pe care M. S. Regele le-a făcut fruntaşilor politici.

E vorba în primul rînd a se micşora numărul deputaţilor şi senatorilor, limitîndu-se în special numărul senatorilor de drept.

Se vor prevedea bazele unei noui împărţiri administrative şi reducerea numărului judeţelor. Sânt prevăzute şi alte puncte modificatoare.

Se intenţionează însă ca această modificare să nu se facă prin obişnuita filieră constituţională, lungă şi obositoare. Ci se va căuta a se obţine adeziunea unanimă a partidelor, pentru o formalitate simplă şi expeditivă.

E posibil ca această modificare să se producă în toamnă. Şi n'ar fi exclus (zice ziarul „Curentul") să se facă atunci o tentativă pentru instalarea unui guvern de uniune naţională.

Un film interesant
va rula
gratuit
la tragerea premiilor ziarului „OPINIA"
Duminică dimineaţă
la TRIANON

Stilişti arestaţi în masă

la Fântânele-Iaşi

Autorităţile judeţene au fost informate că în comuna Fântânele (Iaşi), un număr de 60 stilişti s'au baricadat în casa de rugăciune, refuzând s'o părăsească. Interven ia jandarmilor de acolo a fost de prisos. Ei au rămas în casă, subt îndemnurile unei falşe călugăriţe, anume Maria.

D. maior Tănăsescu comandantul legiunii de jandarmi a venit la Fântânele cu o companie şi a încercuit casa, făcând somaţiunile legale.

După 8 ore stiliştii s'au predat. In total au fost 60 persoane bărbaţi, femei şi copii, care au fost aduşi astăzi în localitate spre a fi cercetaţi.

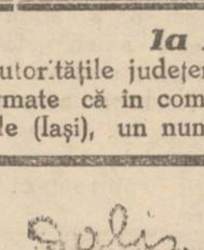

DALIN antinevralgic puternic şi nevătămător.

DALIN vă asigură oricând liniştea şi puterea necesară muncii.

DALIN vă dă odihnă şi somn bun.

DALIN de găsit la farmaciile principale.

Inarmările Franţei

Paris 7. — Comisia financiară a Camerei franceze a votat ieri un credit de opt miliarde franci pentru înarmări.

La Sfatul Negustoresc

In Adunarea generală a Sfatului Negustoresc, d. Prof. I. Botez a făcut un expozeu, propund împăcarea între negustori.

D. Fred Şaraga a făcut un raport de activitate, arătând progresele instituţiei. Indeamnă pe comercianţi la unire.

urmează diferite discuţiuni.

Apoi se dă cetire raportului cenzorilor care este aprobat şi se dă descărcarea cuvenită.

Se votează bugetul la suma de 210,000 lei.

Se ratifică numirea ca membră de onoare a d-nei Cerchez şi a d-lui A. Löbell.

Ieşind la sorţi, sânt realeşi membrii Brener, Schneider, Georgescu, Chiuca, Blau.

In locul d-lui Mendelsohn se alege d. Landau.

Cenzori sunt aleşi: M. Spiegler, Sol. Rosenfeld, Sol. Moscovici, D. Dorojan, S. Burăchovici şi Trandafirescu.

Se alege o delegaţie care să plece la congresul Uniunei g-rale a Sfat. Negustoreşti care are loc luna aceasta la Bucureşti. Rep.

Informaţii

x **Diabeticii, găsesc tot soiul de produse alimentare, preparate speciale pentru aceşti suferinzi, depozit permanent la Fraţii Pogor.**

x **La Banca de Credit Mărunt**, lucrurile au reintrat în normal. Conducerea provizorie a instituţiei a fost preluată de un comitet în frunte cu d. dr. Frühling, până la adunarea generală ce se va ţine la 1 Iulie.

Fostul director Nemirovschi a propus ca o comisiune de arbitri să soluţioneze cazul d-sale, însă până în prezent aceastä propunere n'a fost admisă.

Grădina
Pomul Verde
Vineri 8 Iunie crt.
MARE PREMIERĂ
cea mai mare creaţie a scenei evreeşti
Komedianta
Superşlagăr cu 24 cântece şi dansuri.
Dirigent: Kreisler
Regie: B. Rinzler

Ciorapul „ADY" cal. I-a,
bagheta brodată, vinde cu preţ de sold:
Lei 100 perechea
MAG. „FAVORIT"
STRADA CUZA-VODĂ No. 54

SULFAT DE CUPRU
garantată 98—99%
cu Lei 149 suta de kgr.
Rafie, Vermorele, Pompe La Sfida (Italiene) cum şi toate materialele şi uneltele de viticultură, furnizează eftin podgorenilor
Sindicatul Viticol
Iaşi str. Arcu No. 1

Candidaţi la Examene de Bacalaureat, definitivat, echivalenţă etc.
Cereţi la toate librăriile
Istoria Românilor
(Rezumat)
întocmită de d-nii prof. Em. Diaconescu şi M. Galan
Preţul lei 50

BIBLIOTECA UNIVERSITĂȚII - IAȘI -

ANUL XXX No. 8139

2 (doi) lei exemplarul

DUMINICA 10 IUNIE 1934

ABONAMENTE
Lei 600 . . . . pe un an
„ 300 . . . . „ 6 luni
„ 150 . . . . „ 3 „

ATELIERELE TIPOGRAFICE
IAȘI. — STR. LĂPUȘNEANU 37

OPINIA

Ziar popular cotidian

Bon No. 13
PREMII GRATUITE
OPINIA

CIFRE BUGETARE

Anomalii -- Observațiuni pesimiste

Un buget prea comprimat nu s'a putut întocmi, fiindcă sânt foarte multe nevoile României Mari. Comprimarea excesivă ar fi însemnat paralizarea aparatului social.

Deaceia, de unde se proectase un buget la maximum 18 miliarde, s'a ajuns la aproape 23!

Repartiția pe departamente poate însă da loc la critici, nu în contra alcătuitorului bugetului, ci împotriva sistemului general al timpului, care imprimă statelor o politică plină de contradicții și anomalii.

*

La noi, cea mai mare cifră este repartizată Ministerului finanțelor (mai mare chiar decât pentru armată).

Și cum sumele pentru datoria publică au fost considerabil scăzute, e vădit că cele mai multe miliarde sânt înghițite de vastul și complicatul aparat fiscal.

Un aparat de impuneri și perceperi, care înghite aproape un sfert din veniturile generale ale Statului,—înseamnă netăgăduit, o anomalie!

*

E de observat apoi că Internele au înscrise aproape două miliarde. Desigur că cea mai mare parte din sumă revine Siguranței și jandarmeriei,—atât pe state bugetare, cât și la capitolul fondurilor secrete.

O fi necesar,—nu zicem. Dar e caracteristic. Un semn al vremii!

*

E păcat că pentru lucrări publice nu s'au putut da decât 97 milioane; iar pentru comunicații numai 180 milioane.

Trebue avut în vedere că aproape totalitatea acestor sume e înghițită de salarii, diurne, misii etc. Închipuiți-vă cât mai poate rămâne pentru investiții!

Cu țara întinsă, necesitând atâtea nevoi, — capitolul investițiilor ar fi trebuit să stea în frunte.

Insă nu-i posibil. Și țara va continua să trăiască, măcinând ceia ce i-a rămas din trecut.

*

Dacă nu putem avea acuma un buget de construcțiune, avem însă un capitol de consumațiune improductivă. E aproape jumătate de miliard la externe.

Suma aceasta, atât de considerabilă astăzi, e înghițită de Conferințe internaționale care nu fac nimic, pentru delegațiuni prea numeroase și care mai niciodată nu joacă vre-un rol. Apoi, legațiuni excesiv de garnisite, în centre unde nu se simte nici o nevoe; vizite pur decorative, congrese inutile; atașați idem; banchele, fast etc.

Sântem convinși că, în această materie, s'ar fi putut face economii apreciabile.

*

Desigur însă că anomaliile sânt inevitabil impuse de împrejurări. Să nădăjduim într'un viitor mai bun.

Chestiunea e însă dacă, bugetul — așa cum este — va putea fi împlinit. Asta-i grija cea mare.

X.

Val de lăcuste

Am relatat că un val de lăcuste s'a abătut asupra unei regiuni întinse din Rusia, luând apoi drumul spre Polonia. Clișeul nostru reprezintă o vedere din acele ținuturi, cu cerul întunecat de stolurile imense de lăcuste.

„S'a schimbat boerul..."

O scenă din gară

Joi, s'a întâmplat în gara Iași o scenă tragi-comică. Numeroși primari rurali, din Moldova și Basarabia, așteptau să se îmbarce în trenul special, spre a participa la serbările Restaurației, în Capitală.

Oamenii nădăjduiau să meargă boerește, cu vagoane capitonate. Când colo li s'a servit o garnitură din vagoane de marfă.

Domnii primari au protestat energic, spunând că nu se sue „în vagoane de boi". Dar în cele din urmă s'au suit...

. . . . . .

Odinioară, țaranul nostru era un muncitor sobru și modest. Muncea pământul și se simțea frate cu boul răsturnător al brazdei fecunde. Pe atunci era belșug.

Și dacă acest admirabil muncitor se nemerea a fi și primar, nu-și pierdea cumpătul. Avea o treabă în plus,—și atâta tot.

Astăzi când politica a introdus în sate ceia ce se zice prețios „ridicarea standardului de viață", țăranul trage a slujbaș, oftează după buget și se boerește.

Bietul bou de la jug, ar zice amărât, ca în fabulă:

„S'a schimbat boerul; nu e cum îl știi".

Iar brazda rămâne din ce în ce mai stearpă; și e sărăcie mare!

LR.

DIN TOATA LUMEA

Cei ce se nasc în Iunie.—Prezicătorul englez Adam Clive prevede următoarele pentru cei ce se nasc în luna Iunie:

Bărbații sânt în genere temperamente expansive și dornice de petreceri. Fiind oameni veseli, vor suporta viața mai ușor, chiar atunci când vor întâmpina diferite greutăți. În ce privește profesiunea, vor avea în deosebi înclinații pentru industrie și comerț. Foarte puțini vor dovedi aptitudini pentru preocupări literare și artistice. In căsnicie vor fi bărbați destul de corecți și-și vor îngriji căminul cu devotament. In medie vor trăi între 55 și 64 ani.

Femeile ce se nasc în Iunie vor fi și ele temperamente vesele. In schimb buna dispoziție le va fi oarecum întunecată de constituția fizică plăpândă. Cochete și cu gusturi mondene, nu-și vor uita totuș datoriile conjugale și vor fi în genere soții și mame conștincioase. Durata vieții ar fi de 60 până la 64 ani.

Cel puțin așa susține prezicătorul englez...

*

Miss ciocolata.—La Nantes (Franța) a avut loc zilele trecute o serbare organizată de cofetarii din acel oraș Cu acel prilej s'a aranjat și un concurs original pentru alegerea unei „Miss Ciocolata".

Bine înțeles la acest concurs s'au prezintat numeroase candidate, dat fiind că ciocolata era oferită în mod gratuit de cofetari și fabricile de dulciuri. Concursul a durat câteva ore și în cele din urmă a fost aleasă o anume Yvonne Girard, în etate de 18 ani, care a reușit să consume 44 pachete de ciocolotă, adecă aproape cinci kilograme. Ea a primit titlul de „Miss Ciocalata" și în plus a căpătat un cadou frumos constând din torte, cutii cu bumboane și alte dulciuri.

Cum aleasa este și o feliță foarte frumoasă, se poate spune că e într'adevăr dulce!...

*

Divorș din cauza decolteului.—Un caz de divors puțin obișnuit a venit spre judecare în fața tribunalului din Jamesville din Statele-Unite. Iată despre ce este vorba:

Un anume Richard Tallen a cerut să fie despărțit de nevastă, pentrucă femeia se îmbracă în mod extravagant, ce ace displace soțului. In special nevasta poartă rochii cu decolteuri foarte mari, atât de mari încât toată lumea le considerà exagerate și indecente Bărbatul a rugat-o în repetate rânduri să renunțe la asemenea decolteuri, dar soția a rămas neînduplecată. In cele din urmă, după numeroase certuri conjugale, soțul a intentat acțiune de divors.

Rămâne acum de văzut ce va decide tribunalul. Dar desigur n'ar fi exclus ca în America să ajungă și decolteul motiv de divors...

*

100.000 lei pe oră—După calculul făcut de un ziar parisian, francezul cu cel mai mare câștig este astăzi cunoscutul actor de cinema Maurice Chevaler. El are un venit anual de cel puțin 20 milioane franci,

Având în vedere că Chevaler lucrează în medie maximum cinci ceasuri pe zi, înseamnă că el primește 13.000 franci pe oră, adecă o sută de mii lei. Intr'adevăr, frumos, câștig pentru vremurile noastre!

LIGA MAMELOR

cu doi copii

La New-York a luat ființă o nouă ligă, denumită „liga mamelor cu doi copii". După cum arată însuș titlul, în această grupare nu sînt primite decît femeile care au doi copii. Scopul ligii este de a „apăra interesele" membrelor.

In manifestul grupării se protestează contra bărbaților, care cer nevestelor mai mult decît doi copii. Manifestul susține că doi copii constituie o grijă suficientă pentru o mamă, care în timpurile noastre moderne are și ea nevoie de puțină libertate pentru preocupările de ordin social. Femeile din liga respectivă nu vor să mai facă copii. Deși pentru o femeie, tot creșterea copiilor și devotamentul matern rămîn cea mai frumoasă preocupare!

Rochii pictate

Ultima modă parisiană

Parisul a lansat o nouă modă excentrică: rochiile pictate. Se spune că moda a fost creată de cunoscuta dansatoare Josephine Baker, care a apărut pentru prima oară cu o asemenea tualetă.

Rochiile sînt făcute dintr'un material cu fond deschis. Deobicei din mătasă albă sau crem. Pe acest fond diferiți pictori desemnează diverse figuri sau peisagii, fie pe spate, fie pe foaie. Bine înțeles tot farmecul și toată valoarea rochiei constau în reușita picturii. Astfel, datorită femeilor, vor găsi poate și pictorii ceva de lucru..

Abonați-vă la „Opinia"

Documente omenești

Freudism și crimă

Spovedania unui soț decepționat

Am relatat cazul recent al tânărului Michel Henriot (fiul unui procuror și nepotul fruntașului politic francez deputatul Henriot), care și-a ucis nevasta cu o pușcă de vânătoare.

Criminalul, a cărui sănătate de spirit lasă de dorit, este cercetat la parchetul din Lorient. La interogatorul luat de judele instructor, acuzatul a făcut o mărturisire interesantă:

S'a căsătorit acum 7 luni, prin ajutorul unei societăți matrimoniale. Nevasta lui, o fire foarte independentă, i-a refuzat tradiționala intimitate în noaptea nunții. Acelaș refuz s'a repetat și în noaptea a doua și a treia.

Exasperat, soțul a amenințat că divorțează. Și atunci soția care era catolică bigotă (catolicismul este contra divorțului), i a cedat în noaptea a patra.

Apoi au reînceput refuzurile. Foarte rar, soțul reușea să obție intimitatea nevestei, după certuri și chiar loviri.

Torturat de apetitul sexual, Michel Henriot alerga prin grădină după nevastă. Și când o ajungea, se încingea bătae din care nevasta ieșea victorioasă fiindcă e a mai voinică.

In spiritul soțului a crescut astfel o tulburare gravă, din pricina sexualității nesatisfăcute.

Soția era un tip frigid, absentă la intimitatea congugală; totuși bruscă și geloasă.

In ziua fatală, s'a produs— e aceiaș temă — ceartă și batae. In semi inconștiență, soțul a pus mâna pe arma de vânătoare și a tras. A tras de 6 ori în șir.

— „Când am o pușcă în mână (a declarat nenorocitul), se produce la mine ca un reflex automatic: trag, trag!"

Iată o complicată problemă freudiană pe care va avea s'o examineze justiția francez.

Mici distracții...

Vorbe...

Anunț de căsătorie

Intr'un ziar din Capitală găsim următorul anunț matrimonial:

„Domn serios dorește căsătorie doamnă cu venit sigur, preferabil casă rentabilă situată centru. A se adresa la ziar sub „Serios".

Intr'adevăr, e ceva serios; cât se poate de serios. Fiindcă a te căsători nu-i de fel o glumă, astăzi. Dar anunțul pare destul de hazliu în forma lui. Observați; domnul anonim, care e „serios", dorește să se'nsoare cu o doamnă indiferent cum o fi: mai urâțică, mai prostuță, mai trecută. Poate puțin șchioapă, puțin șașie, puțin cocoșată. In sfârșit înfățișarea nevestei nu importă prea mult. Numai casa să fie nouă, frumoasă, rentabilă și plasată la centru Interesant, nu?

Și totuș în fond anunțul domnului în cauză pare cestul de serios. Astăzi parcurgem vremuri atât de vitrege, încât totul se rezumă la substratul economic. Astăzi, căsătoria, ca și toate acțiunile noastre, înainte de a fi o problemă de suflet, e o chestiune de stomac. Deaceia astăzi nevasta interesează mai puțin decât casa ei. Și deaceia anunțul cu imobilul situat la centru poate fi într'adevăr serios, cât se poate de serios!...

I. D.

...și fapte

Recordul răbdării

Intr'un compartiment de tren, trei pasageri discută despre puterea de răbdare a omului.

— Eu sânt ceasornicar, s une unul, și am o răbdare de fier.

— Eu, răspunde altul, citesc toate piesele originale.

— Asta-i nu-i nimic, replică al treilea. Eu sânt membru în conferința de dezarmare...

Premiul

Cunoscutul humorist francez Tristan Bernard povestește că în tinerețe s'a prezintat unui editor cu o piesă de teatru. Editorul a cetit lucrarea și i a spus:

— Un lucru e cert: că nu vei lua premiul Nobel.

Și Tristan Bernard i-a răspuns:

— Prefer ca lumea să spuie despre mine „de ce n'a luat premiul Nobel", decât să se întrebe „de ce i s'a dat premiul Nobel?".

Insemnări

Excrocii dela Cernăuți

In ziua de azi, pentru un gologan, face omul tot soiul de bazaconii...

La Cernăuți depildă se formase o bandă care (pe temeiuri, de înaltă morală, de altfe), tria de pe urma perechilor amoroase, ce se aciuiau, la vreme de noapte, prin tufișurile grădinei publice sau prin alte locuri poetice, spre a admira (probabil) luna, făcând diferite disertații, pe această chestie astronomică...

...Când disertația era mai pasionantă și mai științifică, taman când chestia ar fi fost gata-gata să se clarifice din punct de vedere astronomic, fata fiind într'o atentă și amănunțită contemplare a astrelor (spre diferență de partener care mai puțin astronom, prefera studiul științelor naturale pământene: geologia, botanica, biologia, etc.) împărțindu-și atribuțiile cercetărilor, după vorba științificului cântec popular:

...„*Tu să numeri stelele*" (astronomie).

...„*Eu, câmpul cu florile*" (botanică).

Tocmai atunci, se întâmpla ceva grozav. Știința căpăta o lovitură în plin, și pionierii ei se ridicau din cercetare.

...Tocmai atunci, apăreau 3 umbre, susținând tinerilor că (departe de a se ocupa cu nobilele îndeletniciri pomenite de noi mai sus) ei se dedau la acte lubrice, libidinoase și vinovate în fața lui Dumnezeu, a legilor, și a primăriei care îngrijește de iarba grădinei...

Tinerii științifici și prinși cu mâna în sac (vorba ceia..) dădeau tot ce aveau prin buzunare, presupușilor agenți de poliție, pentru a evita o plimbare la brigada de moravuri, și o explicație (desigur păstrată ca secret profesional) a metodelor de cercetare științifică întrebuințate în tufarii grădinii, la vreme de noapte...

...„Agenții" plecau, lăsând bineînțeles observatorul astronomic clandestin să funcționeze în voie..

Dar în urma unor reclamații banda de excroci a fost prinsă...

...De acum înainte, junii și astronomicii Cernăuțeni, pot studia în voe, luna, ba chiar toată calea Laptelui în tufarii grădinii publice cît le-o cere inima...

ALEXANDRU POGONAT

8 IUNIE 1930

Acum 4 ani, văzduhul ne-a adus pe aripele sale, Vlăstarul Regesc, care încoronat în ziua de 8 Iunie 1930, stăpânește sceptrul său natia și țara românească.

Amintirea mărețului act de acum 4 ani ne face să retrăim aceleași puternice simțuri; să tresărim de bucurie. Orașul ca și satul, aduc prinosul lor de recunoștință pentru mărețul Dar făcut neamului nostru.

Cum să nu îngenunche poporul, lipindu-și fruntea de lespedea Bisericei, când Dumnezeu i-a orânduit Rege creanga puternică a familiei Hohenzolernilor,—Dinastie care a adus biruința peste biruință și mărire poporului român!?

— Mărite Rege, un glas neînsemnat, dintr'un colț de țară, dintr'un sat gospodăresc, urează din toată simțirea sa: „Providența Cerească să Te aibă în pază; un popor de 18 milioane și-a pus toată nădejdea, tot sufletul, în Măria Ta; ne-ameutremurat de îndrăzneala unora ssupra Mărlei Tale; suntem oricând zid de granit pentru apărarea Mărlei Tale, pentru că suntem convinși Profund că întruchipezi nădejdea și viitorul de aur al neamului românesc".

Neculai Negoiță
preot și învățător
Erbicenl-Iași

Cetiți

Ultima oră

Plastica ieșană

De la expoziția BRIESE

In strada Lăpușneanu, de aproape o lună de zile, își are ușile deschise, expoziția de pictură a d-lui Otto Briese.

Nu aduc laude pictorului, care este de multă vreme bine cunoscut publicului ieșan amator de frumos; nu-i fac reclamă, nici n'are nevoie; fac doar o constatare.

Domnul Briese expune peisagii, flori, portrete, marine, naturi moarte și câteva încercări de compoziție.

Iașii, orașul cu turii, după cum s'a spus de multe ori și pe drept cuvânt, pe artist ori îl consacră, ori îl dă la fund. Din cauza aceasta chiar, mulți n'au îndrăznit să apară în fața ieșenilor. Acest Iași, ținând seamă de considerentele de azi, l-a apreciat pe d-l Briese, ca și altă dată și i-a reținut multe din pânzele D-sale, dintre peisagii, marine și flori.

Publicul cumpărător, a preferat câteva flori care să i încânte ochii, un peisaj unde să simtă răcoarea pădurii, ori o potecă ce se pierde în depărtări și care poate amintește ceva cumpărătorului.

A mai preferat o priveliște de la mare, unde ochiul privitorului sboară departe, departe pe luciul apei.

Lumea caută o evadare din haosul în care se sbate, vrea încântare, vrea răcoarea pădurii, vrea luciul mării liniștite, vrea liniște. Așa este arta înțeleasă, așa socoate fiecare rostul artei, ea trebuie să încânte pe muritor, să-l ridice mult deasupra grijilor zilnice...

Ce m'a surprins însă aici, e că nici una dintre naturile moarte nu i-au fost reținute, cu toate că aceste lucrări sunt poate mai superioare din punct de vedere plastic decât cele dintâi...

La noi, s'a făcut mult peisaj, poate chiar prea mult, se plâng criticii noștri de artă; s'au făcut și flori și portret, mai puțin natură moartă, iar compoziția mare, a fost foarte puțin atacată.

In pictura de natură moartă, *d-l Briese este unul dintre marii noștri mânuitori de penel.*

In compoziția de natură moartă, nu interesează subiectul, de care lumea face atâta caz, ci aranjamentul, gruparea, și mai cu seamă execuția, redarea materiei și armonia de culoare. Neîntrecuți în pictura de natură moartă, au fost pictorii din Țările de Jos, flamanzii și olandezii, apoi Velasques cu pictura lui, numită: „bodegones" scene de interior umile, și mai târziu în secolul 18 lea mare pictor francez Chardin.

Domnul Briese, în pictura D-sale de natură moartă, are excepționale calități de culoare și mai cu seamă de materie, așa că se poate spune despre D-sa, întocmai cum odinioară, un mare critic de artă a zis despre Chardin, că: „maestrul nu are culoare în vârful pensulei sale, ci chiar materie din obiectele ce zugrăvește".

IOAN ȚOLEA

*

Pictorul Agafiței

Poporul român, care se află încă în faza de adaptabilitate în domeniul culturii și al civilizației, a dat relativ puțini artiști mari care să reprezinte în operele lor ceiace caracterizează această țară romînească. Unul dintre acești puțini, deși tânăr, dar cu adevărat chemat să glorifice în taina culorilor, ceeace este și rămâne profund caracteristic neamului nostru, este d. Const Agafiței.

El întregește pictura predecesorilor săi, lămurind în plas-

Continuare în pagina 2-a)

(Continuarea în pagina II-a)

Stimată Doamnă:

Nu uitați a întrebuința și în timpul căldurilor mult apreciata și nevătămătoarea

Crema Gelée Malattine
Dr. DRALLE

Piel a Dv. va fi totdeauna frumoasă și catifelată.

De vânzare la Droguerii, Farmacii și Parfumerii.

GÂNDACII VĂ PRODUC NEPLĂCERI?
Presărați peste tot **„PUSTOL"**
ȘOBOLANII VĂ NIMICESC TOTUL?
Distrugeți-i cu **„BINICID"**
Stabilimentele industriale *Moskowits S. A. Oradea*
De vânz. la farmacii, drogherii, sau prăvălii de specialitate.

Ciorapul „ADY" cal. I-a,
bagheta brodată, vinde cu preț de sold:
Lei 100 perechea
MAG. „FAVORIT"
STRADA CUZA-VODĂ No. 51

Călătorie colectivă dela 24 Iunie până la 23 Iulie crt.
DIN CERNĂUȚI SPRE:
Karlsbad, Franzensbad, Marienbad, Joachimsthal
Prețul de participare dus și întors inclusiv vizele necesare cu rapidul special ***2.200 lei.***
Călătoria într'o singură direcție: ***1.200 lei.***
Cură pauşală în Karlsbad, Franzensbad sau Marienbad. (28 zile complecte) cuprinzând masă excelentă, locuință de primă calitate, băi minerale, consultații medicale, taxa de cură, impozite urbane, bacșișuri etc. și călătoria tour și retour total ***11.000 lei.***
Alegere după plac a restaurantului și hotelului contractant, precum și a medicului. Pasapoartele valabile trebuie trimise pentru procurarea vizelor necesare secției de voiaj al ziarului „Czernowitzer Allgemeine Zeitung", *Cernăuți.*
Ultimul termen de înscriere: 10 Iunie a. c.

DURERI DE CAP
NEVRALGII
MIGRENĂ
COMBATE
JAWOL

Cinematograful Phoenix
prezintă astăzi
Tanenberg
Baia de sânge dela lacurile Mazuriene
Ucigătoarea luptă dintre Ruși și Germani comandată de mareșalii Hindenburg, Renenkampf, Samsonov
In rolurile principale apar Hans Stuwe și Victor de Kowa
Al doilea film
Un vis în Schoenbrün
cu Martha Eggerth, Junkerman și Werebes

BĂILE
VATRA DORNEI
(altitudine 804 m.)
pentru boli de inimă (Hypertensiune, Arterioscleroză), boli de femei, Reumatism, Gută. Băi de acid carbonic, feruginoase (Stahlbader), nămol, hidroterapie, mecanoterapie (Zander-Herz).
Cura complectă începând de la Lei 7.500.
Hoteluri: „Balnear" „Traian" și altele de I rang.
Cinema, Muzică militară, Teniss, Plaje, Excursiuni, etc.
Sezon 1 Iunie-30 Sept.
Taxe de băi reduse în lunile Iunie și Sept.
Reducere pe c.f.r. 50%
Informațiuni și prospecte gratuite prin Comisia Balneară Vatra-Dornei și la toate Birourile de Voiaj iar pentru cura complectă la administrația Hotelului „Traian".

Cinema SIDOLI
ASTĂZI
Primul film realizat de Paramount La Joinoille
Madona
TE CAUT
Superb film cu muzică și cântece divine cu
Liana Hald
Victor de Kowa, Fritz Schulz, Trude Berliner și Paul Otto
Al doilea film
Dezertorul dela Fortul Ronetd
Mare dramă de aventuri cu Victor Jony și Lorata Joung
Complectare:
Jurnal sonor Paramount

Dr. GANCEVICI
consultă
BOLI DE PIEPT
în str. Lăpușne nu No. 19
între orele 1—4 p. m.

INAINTE ACUM

O adevărată vindecare pentru bolnavi de nervi
O astfel de schimbare uimitoare în relativ scurt timp,—chiar
în câteva săptămâni
are efect preparatul nostru nutritiv.
Gratis și franco de orice speze
trimitem tuturor cari ni se adresează o broșură detailată a acestui remediu nutritiv.
Numărul acelora cari au urmat povețile noastre și au scăpat astfel de suferințe, este extrem de mare.
Scriți încă azi la adresa de mai jos:
Postsammelstelle: Ernst. Pasternack
BERLIN 80, Michaelkirchplatz 13 Abt. 191.

Mici distracții...

(Continuare din pag. I-a)

In tren

Se spune că acum câteva zile d. avocat Camil Gârcineanu se afla în vagon-restaurant la masă cu un pasager cam nervos. Avocatul ieșan, bine dispus și cu belșug de spirit ca deobicei, făcea glume amuzante.

La un moment dat, călătorul nervos se ridică:

— Domnule, te rog...

— Dar cine ești d-ta?

— Eu sânt Vasile Lupu.

— Incântat, răspunde conu Camil. Eu sânt Ștefan-cel-Mare.

Scamatorie

Cineva îi povestea d-lui Păstorel Teodoreanu:

— Am văzut un scamator, care scotea trei feluri de steaguri din aceiaș sticlă.

— Asta-i moft, răspunse Pastorel. Eu am văzut un cârciumar, care scotea 20 feluri de vin din acelaș butoi...

Amenințare

— Coniță, Ionel nu vrea să doarmă cu niciun preț...

— Bine, atunci am să mă duc eu să-i cânt ceva.

— Degeaba, coniță; cu asta l-am amenințat și eu...

Mincarea nevestei

— Dragă, eu îmi invit toți prietinii și cunoscuții la masă, ca să guste din bucatele gătite de nevastă-mea.

— Și nu-i prea costisitor?

— Dimpotrivă; a doua oară nu mai vine nimeni...

Clipe vesele

— Conașule, a venit un domn.

— Spune-i să aștepte și dă-i un scaun.

— Nu-i ajunge un scaun, conașule. E creditorul d-vs.

*

— Se spune că cele mai bune femei sînt acele despre care se vorbește puțin.

— Eu cred că cele mai bune femei sînt acele care vorbesc puțin.

*

La frizer:

— Domnul meu, cum vreți să vă tai părul?

— In tăcere...

x Comandați clișeie la ziarul „Opinia".

Charlie Chaplin

s'a lăsat de cinematograf?

De aproape trei ani de zile Charlie Chaplin n'a mai turnat un film nou. Cunoscutul comic e un adversar al filmului sonor, iar filmele mute nu mai au nicio căutare. Deaceia celebrul actor stă în pasivitate.

Un ziar din Hollywood relatează că în repetate rânduri Chaplin a fost solicitat să turneze din nou, dar el a refuzat categoric. Se pare astfel că renumitul artist ar fi hotărât să se lase definitiv de cariera cinematografică. Și desigur ar fi o mare pierdere pentru arta ecranului.

Serbătorirea d-lui prof. I. Petrovici

D. Goga pentru modificarea Constituției

Organizația gogistă din București a serbătorit pe d. prof. Ioan Petrovici, cu prilejul numirii d-sale ca membru al Academiei române.

Cu acest prilej d. *Oct. Goga* a rostit un lung discurs. Printre altele d. Goga a spus:

„Enunț necesitatea schimbării constituției noastre. Anarhia nu poate fi oprită decât modificând pactul nostru fundamental.

Trebue să reducem la jumătate numărul deputaților.

Senatul să devină o instituție corporativă care să exprime nevoile tuturor categoriilor sociale".

Apoi au mai vorbit și alți oratori.

D. *I. Petrovici* a mulțumit tuturor și a terminat cu următoarele cuvinte:

„Nu poate fi aventură acolo unde e cultură. Ca să conduci o țară, se cere în primul rând să ai cap. Și nu poate fi om politic mare, fără să fie și om de cultură".

Un film interesant
va rula gratuit
la tragerea premiilor ziarului „OPINIA"
Duminică dimineață la TRIANON

INFORMATIUNI

x Invățătorul Ion Sava Florea din Botoșani, condamnat de tribunal la două luni închisoare pentru calomnie, a făcut apel la Curte.

Invățătorul e acuzat că a calomniat pe d. Petre Irimescu, fostul prefect de Botoșani.

x Parchetul a trimis în judecată pe fata Filofteia Tcaci din str. Baciu 5. Ea este acuzată că și a lăsat un copil de 3 luni la d. C. Prelipceanu din str. Păcurari 90.

x *Cheta.*— Prin îngrijirea Comitetului societății culturale „Junimea Israelită", se va cheta Duminecă 10 Iunie în orașul nostru, în vederea mărirei fondurilor de întreținere c Școalei „Junimea No. 1".

Publicul ieșan este rugat a da binevoitorul său concurs. Președinte, Jacques Leibovici.

x Curtea de apel a condamnat la o lună închisoare pe Gh. Tănase zis Glicherie din Rădășeni-Baia.

Tănase a fost călugăr la o o mânăstire din jud. Baia și fiind caterisit, a început să facă propagandă contra calendarului.

x Soții Al. și Elisabeta Cropa din Ciut rești-Roman, au făcut apel la Curte în contra condamnării lor la câte 3 luni închisoare, pentru omucidere.

Aceștia sunt învinuiți că din neglijența lor, le-au murit 3 copii.

Plecând într'o noapte la o petrecere, și-au lăsat copii închiși în casă. Soba fiind prea timpuriu astupată, copiii au murit asfixiați.

Procesul în apel se va judeca în curând.

x Administrația financiară de încasări și plăți Iași, aduce la cunoștință publică că în conformitate cu ordinul casei generale de depuneri și consemnațiuni, toate efecte de Stat care se depun drept garanție pentru diferite lucrări, fie la autorități fie la particulari sau chiar pentru cauțiune, trebue să aibă atașate atât taloanele cât și foia de cupoane respectivă, care va purta neapărat cuponul semestrului în curs.

Ca atare orice efecte prezentate la ghișeul acestei ad-ții financiare pentru asemenea operațiuni și care nu vor fi conforme cu cele de mai sus arătate, nu vor fi primite și orice intervențiuni vor fi de prisos.

x D. prof. Traian Ionașcu, va conferența mâine Duminică la orele 10 dimineață la clubul național-țărănesc, despre legislația muncii.

Conferința este în continuare, fiind organizată de secția muncitorească a organizației național-țărăniste.

x Institutul medico-legal a primit din partea parchetului de Soroca un borcan cu viscere pentru analiză. Viscerele aparțin femeii Ana Tcaci din Soroca, despre care se crede că ar fi fost asasinată de fostul ei stăpân, un cunoscut bogătaș din acel oraș.

Delimitarea Iașului spre Copou

Se va fixa până unde se întinde orașul

In viitoarea ședință a delegației permanente a primăriei urmează a se pune din nou în discuție chestiunea delimitări orașului spre comuna Copou.

După cum se știe, între primăria municipiului Iași și primăria comunei Copou, există de multă vreme un litigiu de propietate. Municipiul Iași pretinde că propietatea sa se întinde până la Vidrașcu, pe când primăria com. Copou, susține că marginea teritoriului ei este grădina Copou.

Deaici vii discuții și neînțelegeri.

Litigiul n'a putut fi apanat nici până azi, deși au trecut patru ani dela data provocărei lui. Din această cauză primăria Iași nu-și poate continua lucrările ce și-a propus să le facă pe porțiunea de teren dintre grădina Copou și Vicrașcu.

S'au trimes proteste și la București, dar toate au rămas fără rezultat.

Actualmente se așteaptă răspunsul ministerului de interne, ca urmare la o nouă adresă trimisă de primărie.

Se dă mai mult ca sigur, că de data aceasta răspunsul va fi favorabil municipiului Iași, astfel că lucrările își vor putea continua cursul lor. v. g.

Se instalează busturi

la școlile primare

Din ordinul primarului, s'a început lucrarea de amenajare a unui loc plantat în fața școlii primare „Spiru Haret" (Sf. Haralambie) în mijlocul căruia urmează a fi așezat bustul lui Spiru Haret.

Deasemenea, peste câteva zile, se va începe și amenajarea unui alt loc în fața școlii primare „C. Negri", în mijlocul căruia se va așeza bustul lui C. Negri.

După cum se vede, inițiativa d-lui Racovițză, e lăudabilă și se precizează că în foarte scurt timp toate școlile primare din localitate, vor avea în fața lor, busturile acelora cărora le poartă numele. g.

Tragedia polițistului Volisciuc

Reintegrat după câteva ore dela moarte

Chișinău 9 — Acum câtva timp a fost concediat din serviciu funcționarul polițienesc Ion Volisciuc. El s'a îmbolnăvit de tuberculoză.

Cu prilejul vizitei miniștrilor la Chișinău, Volisciuc a prezentat o cerere de reintegrare în slujbă.

Alaltăeri, Volisciuc a încetat din viață, iar peste câteva ceasuri, familia a fost înștiințată că a sosit decretul de reintegrare.

Sinuciderea unui soldat

Chișinău 9.—In comuna Carpiceni (jud. Lăpușna) s'a sinucis soldatul Gh. Rănita. El și-a tras un foc de revolver în tâmplă. Moartea i-a fost fulgerătoare. Soldatul a lăsat o scrisoare, prin care roagă ca nimeni să nu fie învinovățit de moartea sa.

Plastica ieșană

(Continuare din pagina I-a)

tică, **însuși sufletul poporului** român.

Eruditul între ale artei— Neculae Iorga, a recunoscut în manifestările tânărului Costică Agafiței, toate semnele unui talent ce n'așteaptă decît cunoașterea mijloacelor de realizare; și a hotărât acordarea unei burse spre a-l trimite 'n străinătate.

Imprejurările fiind vitrege, toată oblăduirea marelui nostru istoric, nu i-a folosit la nimic. Rămas în Iași, și-a continuat activitatea, muncind din greu pentru cucerirea tainelor naturii.

Agafiței, are stofă de mare pictor, ce se va impune prin conștiința lui artistică, prin munca,—și vigoarea unui talent de-o luminoasă originalitate. Portretele lui sunt adevărate sinteze,—desvăluirea unui caracter și a unei senzibilități, în atitudinele lor cele mai expresive.

De aceea întâlnim în toate portretele lui, o transfigurare a modelului, cu care pictorul și-a înfrățit sufletul.

Eliminând mijloacele vulgare de asemănare, Agafiței tinde spre expresiunea sentimentului total al modelului, —singură în stare să desvălue și cea mai tainică asemănare,— cea sufletească.

Dacă ținem seama și de expozițiile precedente putem afirma cu toată certitudinea că Agafiței are oroare de repetiție. Inventivitate lui creatoare a zămislit atâtea formule dintre care cel puțin jumătate, exploatate cu metodă, ar fi susținut, fiecare în parte, un succes de-o viață. Lucrul este obișnuit altor pictori, care și-au creiat un nimic cu o singură paletă și un singur tablou multiplicat în sute de variante.

Agafiței urăște tipizarea. In pleiada pictorilor eșeni de azi, este artistul închinat desăvârșitei libertăți. In picturile Agafiței văd o îndoită dăruire naturală, cumpănită înțelept între voință și puterea de a crea.

In Agafiței simți un elan teluric, ce nu se repetă, dar care progresează, dând fiecărui an artistic o primăvară nouă de fome și culori strălucitoare.

Aș mai insista asupra lucrărilor pictorului în care văd cu toată tinerețea mea, un poet—colorist al sufletului român sc, dar simt că n'am la îndemână vocabularul în stare să exprime toate finețele culorii și varietățile de efecte ale formei,... transcripția caldă a specificului nostru național. Mă mulțumesc cu aceste simple constatări, lăsând viitorului verificarea unor anticipări sincere. Termin această cronică cu următoarele cuvinte:

Bucură-te maestre Băncilă, că'n această primăvară—poți admira primăvară unui fiu sufletesc al tău: Costică Agafiței!... Grigus

Mâine dimineață la ora 11 în SALA TRIANON

Tragerea premiilor

gratuite ale ziarului „Opinia". Va rula un film interesant

Un pericol la începutul verei

Numeroase case din Iași au rămas fără apă

din cauză că proprietarii nu și-au achitat datoriile către comună

Intervenții la Primărie pentru soluționarea situației

Primăria având de încasat suma de 20 milioane lei restanțe pentru apă a închis apa la toți datornicii, luând hotărârea de a menține măsura până ce aceștia vor achita datoriile. Pentru a li se oferi o posibilitate de plată, d. primar O. Racovitză a dispus ca plata restanțelor să se facă în rate, prima parte fiind de 25 la sută din datoria totală.

Un demers la primărie

D. senator N. Gheorghiadi, împreună cu o delegație de proprietari din Iași, s'a prezintat d-lui ajutor de primar I. Șoarec, căruia i-a arătat desavantajul ce-l prezintă dispoziția municipiului.

Pericolul este cu atât mai mare, cu cât ne aflăm la începutul verii, când vin căldurile puternice.

Din cauza lipsei de apă, orașul poate fi amenințat de epidemii.

D. Gheorghiadi a cerut o lichidare a datoriilor pentru apă în condițiuni cât mai lesnicioase. D-sa a arătat că 25 la sută e o cotă prea mare, mai cu seamă pentru unii proprietari, ale căror datorii se urcă la sumi importante.

Cum se explică măsura

D. ajutor de primar Șoarec a răspuns că municipiul a încheiat contractul cu societatea „Edilitatea" pentru suma de 16 milioane lei. Acest contract s'a făcut pe baza unui imprumut ce trebuia încheiat special pentru refacerea conductei de apă. Imprumutul nu s'a făcut însă, și dacă nu s'ar constrânge datornicii, ar însemna ca lucrările să stagneze. Totuș intervenția d-lui Gheorghiadi a fost comunicată de d. Șoarec d-lui primar Osvald Racovitză, care a promis că va rezolvi situația în chipul cel mai echitabil.

Alte intervenții

Și la Camera de comerț s'au înregistrat plângerile comercianților și industriașilor, cum că Municipiul le-a închis apa

D. președinte Iancu Zipa, pentru a le veni în ajutor, a convenit cu d. Oswald Racovitză, ca reclamațiile să se soluționeze favorabil.

In acest scop, d. Fred Șaraga, vice-președintele Camerei de comerț, a însoțit la municipiu un grup numeros de cetățeni, d. ajutor de primar I. Șoarec urmând să rezolve cererile.

Incontestabil, se impune o soluționare cât mai grabnică a situației, deoarece lipsa apei poate avea consecinți destul de serioase pentru starea sanitară a orașului. REP.

x **Contra durerilor musculare, articulare, sciatice** de natură reumatică sau gutoasă, întrebuințați **Frantzbrandvein Metoformic Dr. Ratianu** aprobat de Consiliul Sanitar Superior. Alină durerile redând buna dispoziție. Depozit Farmacia Dr. Ratianu Iași, Cuza Vodă 48.

Concertul Stroescu

Deabia s'au pus în vânzare la „Brașcu" biletele pentru concertul celebrului tenor **Const. Stroe** cu și un număr însemnat de locuri au fost reținute.

Și cu drept cuvânt!.. Prezența la Iași a lui Stroescu, neuitatul tenor din filmul „Milicnul" lui René Clair, ia proporția unui autentic eveniment artistic.

Programul concertului,— o alcătuire cu totul nouă pentru ieșeni,—contribuie desigur la graba de a se reține biletele.

Ar mai fi și amănuntul următor: prețurile sunt foarte ieftine.

Amatorii de spectacole bune să se grăbească.

La „Brașcu" deci...

Știri polițienești

Furt.— Răufăcători necunoscuți s'au introdus noaptea trecută în locuința d-lui D. Abramovici din str. Căpitan Păun, de unde au furat numeroase obiecte casnice de valoare. S'au început cercetări pentru identificarea hoților.

Hoți arestați. — Poliția a arestat pe indivizii C. Mihailov din str. Renașterei 3 ș Dumitru Horia, care au comis mai multe furturi în localitate.

Ei au rămas în cercetarea poliției, întrucât sunt bănuiți că numiții au dat o serie de lovituri în cartierul Socola. Tot pentru furt a fost arestate și femeia Maria Stoici din str. Gându 10.

ACCIDENT. — La spitalul Sf. Spiridon a fost internat copilul Neculai Costiniuc din str. 7 oameni 33, care jucându-se cu un vagonet al fabricei de cărămizi din apropiere, și-a rupt piciorul.

DIVERSE.—Copilul C. Moscovici din str. Nicolina 73, pe când se afla în piața din apropiere, a fost mușcat de un câine.

— La butăria Froim Simionovici din str. I. C. Brătianu 150, s'a confiscat un număr de pâine, găsite cu lipsă la cântar. Rep.

Bătaie pentru moștenire

Un paznic grav maltratat

Azi dimineață a fost adus la spitalul Sf. Spiridon, locuitorul Th. Pricop, paznic de noapte pe moșia Rediul Mitropoliei jud. Iași. Ei prezintă grave leziuni pe față și corp.

Rănitul a declarat că a fost bătut de tinerii I. Zanovici, M Enache, și N. Morod, servitori tot pe moșia sus arătată, după o ceartă ce a avut loc între ei pe tema unei moșteniri. Se vor face cercetări.

Dat fiind starea ei gravă, victima a rămas internată în spital.

INFORMAȚIUNI

x Un însemnat număr de profesori și profesoare din Iași, întruniți eri la *Cercul didactic*, a trimis o telegramă omagială d-lui *ministru Angelescu*, rugându-l a stărui cu aceaș autoritate pentru realizarea justelor revendicări ale corpului didactic.

x Organizația sionistă revizionistă a convocat pentru astă seară la ora 9 o adunare extraordinară la sediul organizației (str. Cuza Vodă).

La ordinea zilei: condamnarea asasinului lui Arlosorof.

x *In Lituania* fostul dictator Waldemaras a încercat o lovitură de stat, pentru a prelua conducerea țării. Dar se anunță că guvernul lituan e stăpân pe situație și că Waldemaras împreună cu toți ofițerii complotiști au fost arestați,

x «POLITICA" de Luni dimineață publică interesante ecouri și aspecte ale politicei locale.

„Politica" are și ultimele informații și telegrame din țară și străinătate și se vinde cu 1 leu.

x A fost trimis în judecată locuitorul Gh. Băcu din com. Coarnele Caprei, pentru contravenție la legea stării civile.

Acesta este învinuit că a îngropat un copil, fără a anunța autoritățile.

x Policlinica catolică din str. Ștefan-cel-Mare, a fost reorganizată.

In locul dentistului Flitman, a fost numită la secția dentară d-na dr. Adela Gioti.

x Au fost înaintați parchetului sub stare de arest locuitorii Dudel Schwartz și Moise Stivler, ambii din Ștefănești Botoșani.

Ei sânt acuzați că la hanul Ștefănești au furat portmoneul unui anume Nuhăm Cojocaru din Bivolari.

Parchetul i-a pus în libertate.

x Congresul general al învățătorilor din țară, care se va ține la Iași, a fost fixat pentru zilele de 5—9 Septembrie.

CUM S'A SERBAT

Ziua Restaurației

In prezența reprezentanților autorităților civile și militare s'a oficiat ieri dimineață la Mitropolie un serviciu religios pentru aniversarea a patru ani dela Restaurație.

Apoi, d. general T. Dumitrescu a rostit o scurtă cuvântare, arătând însemnătatea zilei.

La urmă a avut loc defilarea. Seara a fost o frumoasă retragere cu torțe.

•

Deasemeni, la templul „Neuschotz" a evut loc un serviciu religios.

•

Dimineață s'au produs și câteva incidente: un grup de studenți a venit la Universitate pentru a asista la festivitate. Insă n'au avut acces. La întoarcerea s'a produs o busculadă între manifestanții și jandarmi în punctele Tufli și în fața Mitropoliei.

Seara, forțe polițienești și unități militare au vegheat la menținerea ordinei.

8 Iunie la București

La București s'a oficiat un Te-Deum la biserica „Domnița Balașa. Au participat membrii guvernului și oficialitățile.

După terminarea serviciului divin, d. prim-ministru Gh. Tătărescu a ținut o cuvântare.

Apoi, în fața palatului regal, au defilat 12 mii primari din țară. In balconul palatului se aflau M. S. Regele și Voevodul Mihai. După defilare d. Al. G. Donescu, primarul general al Capitale, a rostit un discurs.

Suveranul a vorbit apoi, cerând tuturor sprijin și bună înțelegere pentru propășirea statului.

La ora 1 a adut loc un dejun la palatul regal, la care au participat M. S. Regele, Voevodul Mihai, ex-regina Elisabeta, d. Gh. Tătărescu și mebrii guvernului.

S'au mai organizat frumoase serbări, retrageri cu torțe, etc.

Gestul disperat al unei domnișoare

pentrucă a părăsit-o iubitul

O impresionantă încercare de sinucidere s'a înregistrat eri la prânz în localitate.

Tânăra Estera Horovitz, din Cernăuți, a fost găsită în nesimțire în str. Dr. Tausig în dreptul locuinței cu No. 25.

Transportată la spitalul israelit, medicii au constatat că ea a încercat să-și pună capăt vieții, înghițind o cantitate însemnată de tinctură de iod, în soluție concentrată.

Când și-a revenit în simțire, fiind întrebată asupra motivelor care au determinat-o să încerce gestul funest, Estera Horovitz a declarat că a fost părăsită de iubitul ei, anume M. Garandian, din str. Dr. Tausig 25.

Ea a venit la Iași acum două zile și eri când s'a prezintat la locuința iubitului ei, acesta din urmă a alungat-o. Faptul acesta a determinat-o să comită gestul disperat în fața locuinței iubitului.

Autoritățile au început o anchetă.

Starea sinucigașei e gravă.

Teatrul evreesc

La „Pomul Verde"

La „Pomul Verde" continuă spectacolele trupei teatrului evreesc din Cernăuți, în frunte cu simpatica subretă Sydi Thal.

După succesul remarcabil obținut cu piesa „Die șikerte" în care d-ra Thal are o creație desăvârșită, se prezintă „Comedianta".

Amatorii de teatru bun evreesc au ocazia de a admira pe una din cele mai bune artiste de operetă.

x A fost înaintat parchetului sub stare de arest, locuitorul Ilie Vasiliu din str. Canta 34. El este acuzat că a primit pre păstrare niște lucruri furate de la un vecin al său Teodor Mandach.

Informații

x Ziarul „Curentul" anunță următoarele:

Comisiunea de anchetă parlamentară a desbătut chestiunea contractului ce puști-mitraliere încheiat de statul român cu uzinele Sbroyovka.

Contractul, datând din 1930, prevede o clauză importantă: comanda să se fabrice la uzinele Cugir-Copșa-Mică din țară.

Or, în jurnalul Consiliului de miniștri, nu s'a prevăzut obligația de a se încheia contractul și cu uzinele noastre.

x In localitate s'au declarat mai multe cazuri de scarlatină D. dr. Cădere, medicul șef al municipiului, a luat toate măsurile de rigoare.

x Locuitorului Gheorghe Facia din cartierul R. M. S. Nr. 9 i s'au furat doi cai.

x **Conferință.**—Duminică 10 Iunie a. c. ora 8 jum. seara va avea loc în Aula Universității, interesanta Conferință a D-lui Prof. Univ. Șt. Berechet despre: Poetul Mihail Eminescu Naționalist".

Aceste conferințe face parte din ciclul de conferințe organizat de cercul studențesc ieșan „Mihail Eminescu".

✚

Teodor A. Bădăreu cu fiul său Alexandru, Ion și Coca Săbăreanu, Sevastia și Constantin Leonida, Dan și Violette Bădăreu, precum și familiile Bădăreu, Săbăreanu, Soare, Danielescu au nemărginită durere de a anunța pierderea neuitatei lor

Ecaterina Bădăreu

încetată din viață la Cambo în ziua de 7 Iunie după o scurtă suferință.

TRIUMFUL MĂTĂSEI MATE!

LA PARIS ȘI LA VIENA toate modelele pentru vara 1934 sunt confecționate din mătăsuri mate; GALLA prezintă un asortiment superb de toate mătăsurile cari sunt azi în vogă la Paris.

GALLIA IAȘI Cuza Vodă 38

D-na și Dl.
BERCU CAHAN
din P.-Iloaei
au plăcerea de a anunța nașterea primei lor fetițe
MILICA
Felicitările se primesc Sâmbătă 9 Iunie a. c. în casele d-lui Heinrich Braunștein, din Gura Humorului.
Prezenta ține loc de ori ce altă invitație.

Informații

x Până la soluționarea definitivă a postului vacant, d. dr. Rugină de la circomscripția model Tomești, a fost detașat medic la serviciul de desinfecție al municipiului Iași. La Tomești a fost detașat d. dr. Radu Bălteanu.

x Luni încep în localitate examenele la școlile particulare primare.

Tot în aceeași zi, vor începe examenele elevii pregătiți acasă și cei de la școlile de adulți.

S'au instituit 20 comisiuni.

x In Danemarca s'a făcut o lege, prin care se interzice vopsirea părului, pe motiv că vopselele respective conțin o substanță dăunătoare.

x Expoziția de lucru de mână, țesut, desen și modelaj dela Școala Normală de Conducătoare de grădini de Copii str. Carp No. 2 este deschisă dela 9-16 Iunie și se poate vizita în fiecare zi între orele 8-12 și 15-20.

Se găsesc de vânzare cu prețuri modeste broderii, rochițe pentru copii, lucruri croșetate, carpete țesute, borangic, etc.

x **La Cernăuți**, d. senator N. Gheorghiadi a făcut o expunere asupra activității Camerelor de Comerț din circomscripția Iași.

Există multe remedii contra hemoroizilor, este însă greu de a alege just și în acelaș timp hotărâtor pentru succes. In mod cu totul avantajos sunt considerate de medici SUPOZITOARELE HEMORRHOIDALE **ANUSOL** „GOEDECKE", cari, nu numai că ameliorează repede durerile, dar înlătură definitiv boala și cauzele ei.

Anusol nu conține elemente vătămătoare, întrebuințarea este ușoară, necostisitoare și fără nici o piedică.

Se obține în farmacii.

Act sadic

Dorohoi 9. — Flăcăul Ion Prodan din com. Miorcani (jud. Dorohoi) a intrat în casa locuitorului Ion Mandache și a violat pe fetița acestuia Anica, în etate de 9 ani.

Satirul a fost arestat.

— Hoți necunoscuți au furat din cârciuma d lui S. Rosen din str. Costică Stroici marfă în valoare de 30 mii lei și 4 mii lei numerar. Se cercetează.

Teatrale.—Turneul teatrului „Regina Maria" din București în frunte cu V. Bulandra și Maria Sadova vor reprezenta la 15 crt. piesa „Sărutul în fața oglinzii" de F. Laszlo. **Sandy**

PREDAU LECȚIUNI, în mod ireproșabil, pentru elevi de curs secundar inferior, sau gimnazii. A se adresa la ziar sub D. D.

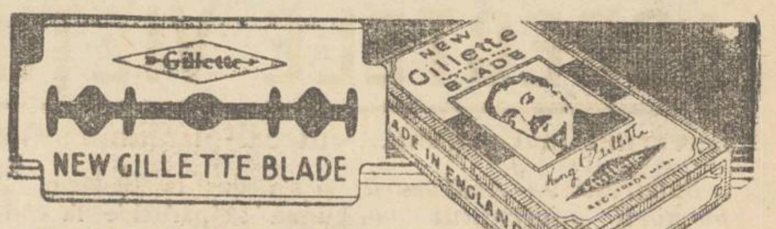

A întrebuința lamele Gillette înseamnă: să te razi plăcut cu prețul cel mai redus.

Lei 100
Zece lame
Gillette

VIZITAȚI NOUL MAGAZIN DE CAFEA
„MONDIAL"
PIAȚA UNIREI 3 bis Telefon No. 233
având cea mai bună instalație pentru prepararea cafelei.

Mica Publicitate

DR. SOLO SCHREIFEL str. Anastasie Panu 70, Boli venerice, Syfilis.

CUNOȘTINȚA unei tinere distinse creștine (până 28 an) dorește străin titrat, singur Iași. Scrisori detailate ziar sub „S 2".

STOC permanent piese originale Ford. Magazinul Fotescu Lăpușneanu 29.

DEPOZITUL HUNĂ strada Bărboi 14 a redus prețul vinurilor dela 24 lei la 16 lei litrul.

VIN NATURAL de Uricani recolta 1032 diferite varietăți, mare depozit la pivnița din curtea Hotelului Traian; prețul 14 și 20 lei litrul, se vinde cu sticla și damigeana și în sticle înfundate. Deschis în fiecare zi de la 7 dimineața până a 9 seara.

PREPAR elevi pentru admitere și corigență. Hulubei, Banca Județului, Str. Rossetti.

Mâine Duminică
ora 10 dimineață
cu 8 și 5 lei
CINEMA PHOENIX
reprezintă filmele
TANENBERG și
Un Vis în Schoenbrunn
cu Marha Eggerth

✚

Adânc întristații: Maria mamă, Filomena soție, Ionel, Dumitru, Ana, Luiza, Angelica, Vasilichia și Hristache copii, Clement și Elisabeta socri (Ochrida), Ilie și Veneția și Lafe cumnați (Ochrida), familiile: Anastasiu, Haralamb Hristea și Nicolae Nicolau (Galați), Simion și Anghel Nicolau, Cole și Ioan Angelescu (Slatina) și Sandi Nicolau nepot fac cunoscut încetarea din viață a scumpului lor

Clement A. Hristea

antreprenor de lucrări publice în etate de 60 ani

Ceremonia înmormântării va avea loc Duminică 10 Iunie ora 4 p. m. la cimitirul Eternitatea. Cortegiul va porni de la locuința defunctului din str. Trei Erarhi No. 7.

DOCTOR
D. Brănișteanu
Asistent Universitar
— Medic de Spital —
Boli interne
Roentgen-Diagnostic)
Consult: 2-5 și după rendez-vous. Str. V. Conta 18

DOCTORUL
OVIDIU CORDESCU
consultă zilnic pentru boli de nas, gât și urechi
de la 4—7 p. m.
în str. Gh. Mârzescu 16

Cabinet dentar
I. GOLȚMAN
DENTIST
LUCRARI MODERNE
PREȚURI REDUSE
— Piața Unirei —
(colț Cuza Vodă 62)
Intrarea prin bolta lângă Socec

Spitalul de Boli Mintale și Nervoase Socola Iași
PUBLICAȚIUNE

Se aduce la cunoștința celor interesați că în ziua de 12 Iulie 1934, orele 9 dim. se va ține în localul Spitalului Socola, din Comuna Bucium jud. Iași, licitație publică pentru aprovizionarea spitalului de boli mintale din Tg.Răducaneni jud. Fălciu cu cantitatea de circa 51,600 kg. făină de porumb pe timp de un an.

Licitația se va ține în conformitate cu art. 88—110 inclusiv din L. C. P., regulamentul O. C. L. și normele publicate în Monitorul Oficial No. 127 din 4 Iunie 1931.

Toate persoanele care vor lua parte la această licitație, vor depune pe lângă ofertă și o garanție de 5 la sută din valoarea furniturei oferite, iar oferta se va face numai în conformitate cu caetul de sarcini care poate fi văzut în fiecare zi de lucru dela 8—13 a. m. la administrația spitalului Socola Iași.

Costul acestei publicații va fi suportat de adjudecatarul definitiv.

Medic Primar Director
Dr. L. Balif
No. 3270 4 Iunie 1934

x Comandați clișeie la ziarul „Opinia".

ULTIMA ORĂ

Intrevedere Mussolini-Hitler

Senzaţie în lumea diplomatică

Tratativele Micii Antante cu Rusia

Londra 9 — A produs mare senzaţie ştirea unei apropiate întrevederi între d-nii Mussolini şi Hitler. In cercurile de la Geneva această ştire a fost confirmată.

Se precizează că întâlnirea dintre dictatorul italian şi cancelarul german va avea loc la Veneţia între 15—16 Iunie.

Ziarele germane arată că chestiunea acestei întrevederi a fost într'adevăr studiată de cercurile guvernului, dar până în prezent nu se ştie în mod precis când va avea loc întâlnirea între cei doi bărbaţi de stat.

In lumea diplomatică, se atribue o deosebită importanţă întrevederii Mussolini-Hitler.

Tratativele cu Rusia

Geneva 9.—D. Titulescu Beneş şi Jeftici au avut o o nouă întrevedere cu d. Litvinov, ministrul de externe al Rusiei.

Reprezentanţii Micei Antante au discutat în continuare chestiunea restabilirei raporturilor cu Rusia şi problema încheierei unui pact de siguranţă.

E aproape sigur că aceste tratative vor avea un rezultat favorabil şi că foarte curând, România, Jugo Slavia şi Ceho Slovacia, vor recunoaşte Sovietele.

ASPECTELE VIEŢII POLITICE

Guvernul la Cernăuţi.—Intre d-nii Maniu şi Vaida.—Intocmirea bugetului

Bucureşti 9.—Astă seară, membrii guvernului vor pleca la Cernăuţi, unde mâine va avea loc o consfătuire ministerială.

Ministrii vor examina şi rezolvi chestiunele mai importante privind Bucovina.

Luni echipa ministerială se va întoarce la Bucureşti.

Iar Luni seara, d-nii Tătărescu şi Franasovici vor însoţi pe Suveran în vizita pe care Regele o face la Caransebeş.

Intre d-nii Maniu şi Vaida

D. Vaida a plecat din Cluj spre Bucureşti.

D. Maniu a părăsit Sovata şi s'a dus la Bădăcin. D-sa urma să participe la congresul naţ.-ţărănesc de la Orăştie, unde trebuia să se întâlnească cu d. Vaida.

Se anunţă însă că d. Maniu nu va mai participa la acest congres.

Intocmirea bugetului

La ministerul de finanţe a avut loc o lungă consfătuire între d-nii Victor Slăvescu şi Mitiţă Constantinescu,

S'au examinat cifrele bugetului.

Cum lucrările în această privinţă nu sânt încă terminate, d. Slăvescu, care urma să plece la Paris, şi-a contramandat plecarea.

Defecţiune cuzistă

Botoşani 9. — D. av. Jean Constantinescu, preşedintele organizaţiei cuziste de Botoşani, a părăsit L. A. N. C-ul. D-sa va fi urmat probabil de un grup de partizani.

In regiunea Moţilor

Cluj 9 — Conform programului stabilit, d. ministru Manolescu-Strunga, a vizitat regiunea Moţilor şi a luat contact cu reprezentanţii tuturor comunelor.

D. Manolescu-Strunga a rezolvit chestiunea unor terenuri şi a acordat diferite ajutoare.

VIOLENT INCENDIU LA T. SEVERIN

— PAGUBE DE MILIOANE —

T. Severin 9.—Un puternic incendiu a izbucnit la T. Severin, la locuinţa d-lui inspector c. f. r. Iancu Buţureanu din str. Cicerone.

Focul s'a întins şi la casele vecine ale d-lor Dumitraşcu şi Sever Roateş, cuprinzând şi magaziile de cereale din curte.

Flăcările au mistuit toate aceste clădiri provocând pagube de câteva milioane lei.

Isprăvile dragostei

O fată răpită

şi sechestrată două săptămâni

Un caz interesant este în prezent în cercetarea poliţiei ieşene.

Acum câtva timp, a dispărut dela domiciliul părinţilor din com. Ilişeşti, judeţul Suceava, tânăra Valeria Paşcanu, în vrâstă de 16 ani. Rudele făcând investigaţi, au aflat că fata ar fi fost răpită de un tânăr din acea comună, anume Neculai Roşu, care ar fi adus-o la Iaşi.

Şi într'adevăr, Ion Paşcanu, fratele dispăruteei, venind în localitate, a găsit pe tânărul în cauză şi după unele discuţii ce le-a avut cu el, a descoperit pe Valeria Paşcanu. Ea fusese ţinută sechestrată două săptămâni de răpitorul ei, care a abuzat de dânsa.

Reclamându-se cazul la poliţie, Neculai Roşu a fost arestat.

Ancheta continuă.

S'a agravat conflictul

între patronii şi lucrătorii brutăriilor din localitate

Conflictul dintre lucrătorii brutari şi patronii din localitate, a luat o formă serioasă.

Lucrătorii cer, printre altele, majorarea salariilor,

D. Georges Ghiucă, la arbitrajul ţinut la inspectoratul muncii, a acceptat o parte din punctele cuprinse în memoriul lucrătorilor: coantumul de lucru, repaosul, etc.

Delegaţia lucrătorilor refuzând, potrivit legii, au adus cazul la cunoştinţa tribunalului. Judecata va avea loc în cursul săptămânii viitoare.

Apoi va veni apelul,—ultima instanţă.

Dat fiind că atât patronii că şi lucrătorii sunt datori în susţinerile lor.—n'ar fi esclus să se producă o greve a lucrătorilor brutari. Rex

Un incident în gara locală

Cazul invalizilor fără bilete

Aseară au fost opriţi în gara locală un număr de 200 invalizi din Chişinău cari se doceau la congresul din Bucureşti. Invalizii s'au urcat în tren fără bilete, convinşi că asociaţia generală din Bucureşti a făcut interveuţiile necesare.

Autorităţile locale au fost informate că invalizii călătoresc ilegal, aşa că s'au văzut silite cu toate protestele acestora să-i coboare din tren.

Intrucât invalizii n'aveau bani nici pentru întoarcere, nici pentru a-şi continua călătoria, au fost trimişi la urmă cu o adresă a poliţiei. REP.

DE INCHIRIAT 2 camere, antret, bucătărie, stradela Albă 2. Lumină, apă, canal. Preţ convenabil.

Pentru examene de Bacalaureat, Admitere etc.
a apărut
Istoria Românilor
intocmită de d-nii prof. Em. Diaconescu şi M. Galan

Arestarea unor criminali

Galaţi 9.—Poliţia a arestat pe indivizii Neculai Constantinescu şi Petre Ciundu, acuzaţi de furturi şi falşuri.

Aceştia au recunoscut că sunt autorii asasinărei comerciantului Ion Brezianu din Ploeşti, ucis acum 4 ani.

Criminalii au fost trimişi la Ploeşti.

8 Iunie la Parcul Sportiv

Ieri s'a serbat la parcul Sportiv ziua restauraţiei, denumită şi „Ziua sporturilor".

La serbare a asistat un public numeros. Serbarea este deschisă cu imnul regal executat de muzica regimentului 2 Antiaerian.

Apoi copiii şcoalelor primare, au executat exercţii, în aer liber cu o exactitate demnă de admirat.

Urmează matchul de oina între echipele Liceul Internat şi Seminarul V. Costache, care se termină la egalitate 1-1).

Un punct destul de atractiv a fost matchul de wolley-ball între facultăţiile de drept şi de ştiinţi, match ce s'a terminat cu înfrângerea echipei din urmă (45-33): Matchul de foot-ball între Universitatea şi selecţionata Iaşului, s'a terminat cu 3-0 în favoarea Universităţii.

M. Aureanu

Un copil

surprins de tren

Trenul personal Bucureşti Roman a surprins pe linie între staţiile Băceşti-Dagâţa, pe copilul Gh. V. Damian de 12 ani din com, Vovrieşti.

Copilul era culcat pe linie înainte de sosirea trenului şi se crede că s'ar fi aşezat special, pentru a fi ucis tren.

Intrucât mecanicul a frânat repede ocomotiva, copilul n'a fost omorât, ci numai grav rănit.

S'a deschis o anchetă.

Rep.

x *Crima unui copil.*— Copilul Sandu Geru de 7 ani din Tg. Ocna, a împuşcat din imprudenţă cu un glonţ de armă pe prietenul său, copilul Sandu Teodoru, omorîndu-l pe loc.

x Colaboratorul ziarului nostru, dr. B. Fischer a avut durerea de a şi pierde soţia.

Transmitem sincere condoleanţe cunoscutului medic ieşean.

INFORMAŢIUNI

x *Teodor Bădăreu, director-proprietar al ziarului nostru a avut nemărginita durere de a-şi pierde soţia d-na Ecaterina Bădăreu, care a încetat din viaţă în Franţa, în urma unei scurte suferinţi.*

Deplângem sincer această moarte prematură şi transmitem d-lui Teodor Bădăreu şi întregii familii un cald cuvânt de mângâiere.

x Curtea de apel Iaşi a condamnat la câte 3 luni închisoare pe studenţii ieşeni Avram Cogan şi M. Protopopov, origi ari din Cetatea-Albă.

Studenţii sunt acuzaţi că au scos un ziar sediţios.

x La hipodromul Băneasa s'a disputat ieri „Premiul modei".

Cu acest prilej, elegantele Capitale au venit îmbrăcate în cele mai noui modele de toaletă.

Premiul a fost câştigat de calul „Buzdugan",

x Senatul Universitar a fost convocat pentru astă seară, spre a lua măsuri cu privire la aplanarea conflictului dela facultatea de agronomie.

x In comuna Gorniceni de lângă Chişinău s'au înregistrat 25 cazuri mortale de dezinterie, printre copii în vârstă de 1 până la 6 ani.

x **8 Iunie.**—Ieri s'a oficiat la Templul „Neutschatz" un tedeum în veder a serbătorirei restauraţiei.

D. dr. H. Solomovici, preşedintele Comunităţei evreilor, a ţinut o cuvântare, arătând însemnătatea zilei.

S'a expediat următoarea telegramă Majestăţei Sale Regelui Carol II:

„Comunitatea evreilor din Iaşi sărbătorind astăzi ziua restaurărei Majestăţei Voastre pe tronul României-Mari, asigură Majestatea Voastră de devotamentul neţărmuit şi urează Majestăţei Voastre viaţă lungă şi fericită întru prosperitatea scumpei noastre patrii".

Preşedintele Comunităţei
(ss) *Dr. H. Solomovici.*

x **Crema Miraculoasă** distruge petele de pe obraz, albeşte şi catifelează pielea, dându-i o fineţă deosebită şi un parfum delicios. Depozit Farmacia Dr. Ratianu, str. Cuza Vodă 48. Se trimite contra ramburs ori unde se cere.

x Vitrina librăriei adăposteşte începând de azi, volumul colegului nostru d. *M. Miereanu*, intitulat *„Note şi impresii din Stânicul Moldovei"*.

Elegant tipărită pe hârtie de lux, cartea d-lui Miereanu interesează şi atrage prin descripţiile pline de poezie ale frumoaselor locuri din căutata noastră staţiune climaterică.

Dar despre cartea colegului Miereanu, vom reveni.

x Curtea de apel a respins acţiunile în contencios ale perceptorilor I. Neculau dela Vaslui şi Al. Gramadă din Pipirig (Neamţ) contra suspendării lor din posturile ce le ocupau, pe motiv că nu aveau studiile necesare.

VIAŢA PLINĂ de SĂNĂTATE
VINUL TONIC Dr. Beceanu

Preparat cu vin vechi de Malaga (10 ani), conţinând principi activi, din cele mai bune coji de China, nuci de Cola, foi de Coca, Gaurana, Fer, Glicerofosfaţi, Arsenic biologic. etc. Insumează substanţe ideale, pentru regenerarea forţelor.

Remediu suveran contra anemiei, slăbiciunei generale şi friguriilor palustre. Primeneşte sângele, întăreşte muşchii, nervii, oasele şi întreg organismul. Deschide pofta de mâncare, ajută digestia, dând putere şi vigoare.

Se recomandă cu succes în convalescenţe, surmenaj intelectual, insomnii, boli de piept, etc.

Adevăratele VINURI vechi de Odobeşti şi renumitele Ileici gustoase la *Pincu Alter* str. Ghica Vodă 31.

Floroasă crimă

săvârşită în jud. Vaslui

Vaslui. — O floroasă crimă s'a săvârşit pe teritoriul comunei Buda, în următoarele împrejurări.

Pe când locuitorul D. Ungureanu din com. Buda se înapoia spre casă din târguşorul Negreşti, a fost atacat pe la spate de un consătean care i-a aplicat mai multe lovituri de cuţit în spate.

In stare gravă, victima a fost transportată şi internată în spitalul Sf. Spiridon din Iaşi, unde după o scurtă agonie a încetat din viaţă. Inainte de a muri, victima venindu-şi pentru un moment în fire, a putut da numele criminalului, care a fost pus imediat în urmărire.

Calex

La casa culturală C. F. R.

A 81-a şezătoare

Eri la ora 6 p. m. cu ocazia zilei de 8 Iunie, Casa culturală şi sportivă C. F. R. „A. D. Xenopol" a organizat în sala căminului cultural C. F. R. Râpa Galbenă, a 81-a Şezătoare-Festival.

Programul începe cu Imnul Regal, executat de orchestra C. F. R. Apoi urmează conferinţa D-lui prof. C. Stamboliu, care a vorbit despre „Albert I, Regele soldat".

In partea II-a a programului s'au executat de către orchestra C. F. R-ului cu binevoitorul concurs al stud. Academiei de muzică: „Simfonia neisprăvită" de Fr. Schubert, şi Uvertura „Leichte cavallerie" de Fr. von Suppe, dirijor fiind C. Cosma.

Festivalul terminându-se cu „Daruri de nuntă.. pentru cine?" comedie de N. A. Bogdan având următoarea distribuţie: Laura...Nela Eminovici, Gaston...Gh. Ioniţă, un servitor.. C Neculai.

Festivalul a fost bine reuşit.

M. G. B.

DOCTOR
Corneliu Stoian
Genito-urinare, sifilis, venerice
Consultaţii 4—7
strada I. C. Brătianu 53

ORA 1

Prinderea asasinilor

comerciantului Katz din P. Neamţ

P. Neamţ 9.— Am relatat împrejurările în care a fost asasinat comerciantul Katz, căruia i s'a furat o mare sumă de bani. Azi dimineaţă autorităţile au reuşit să descopere pe asasini.

Ei sunt C. Dudescu, David Popa şi alţi 3 complici, care fuseseră găzduiţi la funcţionarul Brânzei.

Principalul asasin C. Dudescu, care a fugit la Bucureşti, a fost pus în urmărire. Ceilalţi vinovaţi au putut fi prinşi.

Prinţul Nicolae a plecat în Franţa

Bucureşti 9. — Azi dimineaţă prinţul Nicolae a plecat în Franţa. Prinţul va participa la un concurs automobilistic.

Situaţia în Spania

Madrid 9.—In toată Spania s'au luat măsuri intinse de pază. Un detaşament de infanterie a fost trimis în provincia Jaen. Guvernul a instituit cenzura presei.

DIVERSE

La Craiova, a continuat procesul greviştilor dela atelierele Griviţa. A fost audiat principalul acuzat lucrător I Doncea, care a criticat regimul dela c. f. r.

— Din Roma se anunţă că d. Mussolini a plecat pe neaşteptate la vila sa din Roca dela Caminate. Faptul este urmărit cu deosebit interes.

— Lângă insula Sangor din oceanul Indian, a naufragiat un vapor. Sunt mai mulţi morţi.

— La Oklahoma (Statele-Unite) şapte membri al unei expediţii ştiinţifice au fost ucişi de explozia unei vas cu nitro glicerină.

Banca cooperativă de Credit Mărunt şi Economie
Societate anonimă Iaşi
COMUNICAT

Banca Cooperativă de Credit Mărunt şi Economie din localitate, aduce la cunoştinţa asociaţilor săi, cât şi tuturor celor interesaţi, că nici un moment activitatea băncei n'a fost stingherită, toate operaţiunile decurgând în mod normal.

Se eliberează zilnic împrumuturi, s'au primit depuneri, efecte spre încasare, depozit şi se efectuează plăţi zilnic.

Indepărtarea fostului Director şi primenirea consiliului de administraţie, au întărit încrederea asociaţilor şi a întregii lumi comerciale, iar instituţia conducându-se după normele fixate de Joint şi Uniunea Băncilor de Credit Mărunt, va propăşi spre binele tuturor păturilor productive din oraşul nostru.

Consiliul de Administraţie

Informaţii

x **„Bell Rum" pentru vişinată şi conservat fructe, găsiţi numai la Fraţii Pogor. Calitate superioară, preţ eftin.**

x **Ca să petreceţi plăcut, vizitaţi Bereria Luther.** Localul cel mai agreat. Muzică excelentă. Supeuri speciale după spectacol. Serviciu higienic. Preţuri moderate.

x Copii limfatici, anemici, scrofuloşi vor deveni voinici şi voioşi dacă vor face cura de vară cu *Siropul Iodotanic Werner*. Depurativ şi curativ. Aprobat de Consiliul Sanitar Superior.

Preparatul Farmaciei Werner Iaşi. 17

ASTĂZI SÂMBĂTĂ
ŞI MÂINE DUMINICĂ LA
Grădina Pomul Verde
Celebra şi drăgălaşa
SIDY THAL
în
Comedianta
Cea mai mare creaţie a mondialei subrete
Biletele la Casa Grădinei.

Guvernantă germană
caută post la un copil. A se adresa Str. Tăetoarei 45

Marile serbări şi Manifestaţiile de eri pentru suveran la aniversarea a 4 ani de la restaurarea, complect redate de cinematografii amatori soseşte astă seară cu AVIONUL,

LA ROXY

şi se vor reprezenta cu începere de mâine Duminică dimineaţă cu supliment la programul dublu tot cu 6 LEI la balcon şi 8 LEI parter plus aviaţia.

Vinul vechi alb, cu 20 lei litrul de la Fraţii Pogor, este neîntrecut în calitate.

SERILANA este cel mai preferat magazin al Iaşului.
SERILANA este cel mai bine asortat în stofe şi mătăsuri.
SERILANA vinde produsele ei direct consumatorilor cu preţuri de fabrică.

Cumpăraţi numai la

„SERILANA" S. A.

Str. Ştefan cel Mare No. 2 bis

care a adus ultimele noutăţi în mătăsuri pentru sezon: Imprimeuri, Mousiin Royal, Crepe Ginette, Chantamour, Brindelle, Vistra

— Cupoane 50% reducere —

GREUTATE LA CAP DUPĂ CHEFURI SI MESE
Apă de BREAZU
DECONGESTIONANT AL ORGANELOR DIGESTIVE GLANDE ŞI ANEXE.-1/2 PÂNĂ LA UN PAHAR DIMINEAŢA PE NEMÂNCATE

BIBLIOTECA UNIVERSITĂȚII - IAȘI -

ANUL XXX No. 8140

ABONAMENTE
Lei 600 . . . . pe un an
„ 300 . . . . „ 6 luni
„ 150 . . . . „ 3 „

ATELIERELE TIPOGRAFICE
IAȘI. — STR. LĂPUȘNEANU 37

2 (doi) lei exemplarul

OPINIA

Ziar popular cotidian

MARȚI 12 IUNIE 1934

Bon No. 14
PREMII GRATUITE
OPINIA

IDEI ȘI FAPTE

MODIFICAREA CONSTITUȚIEI

In cercurile noastre politice se ventilează iarăși ideia modificării Constituției. Se vorbește insistent despre nevoia —într'adevăr imperioasă—de a se micșora considerabil numărul parlamentarilor. Se mai discută și problema unei noui împărțiri administrative, pe bază de reducere a numărului de județe. Și se prevede o sumă de alte modificări importante, care vor fi precizate la timpul oportun.

Evident că principial, nimeni nu ar avea de obiectat împotriva tendinței de a ajusta Constituția țării la nevoile vremii. Dela ultima modificare a trecut un timp și s'au schimbat multe lucruri, pentruca să fie îndreptățită o revizuire atentă și cinstită a legii fundamentale.

Mai întâi de toate însă, se impune formularea unor întrebări retrospective. S'a aplicat integral Constituția cea veche? S'a veghiat neîncetat la respectarea tuturor dispozițiunilor și clauzelor, înscrise în contractul între Popor și Rege? S'a avut în permanență grija ca prevederile acestui contract să fie realizate întocmai?

Răspunsul dezolant flutură pe buzele tuturor: nu s'a aplicat, nu s'a veghiat, nu s'a avut grijă...

Precum am arătat mai sus, o nouă și civilizată modificare a unor articole n'ar strica de loc: fiindcă toată lumea își dă seama că avem prea mulți parlamentari; că nu se poate o expr mare ideală a voinței poporului sub auspiciile odioasei prime majoritare, etc. etc...

Esențialul însă este ca fără sau cu o modificare proiectată, să se păstreze (mai bine zis: să se inaugureze) respectul cuvenit Constituției.

Fiindcă unde-i garanția valabilă că sub imperiul unei Constituții renovate, nu se va repeta situația din trecut? Nici în cea veche nu e scris că alegerile nu trebue să fie libere, că se poate abuza și fura în voie bună că se îngăduie risipa. Și cu toate acestea..

Prin urmare, dece se uită amănuntul important, că mult mai bine ar face domnii politicieni, dacă ar depune toate străduințele pentru păstrarea acestui bun?

Cu sau fără modificări, Constituția trebuie să rămâie un privilegiu indiscutabil al acestui popor. Iar cârmuitorii trebuie să aibă o singură preocupare: s'o respecte și s'o aplice cinstit.

I. L. BASARABEANU

Tulburările din Spania

Am relatat gravele tulburări provocate în diferite regiuni din Spania de către muncitorii agricoli, care au declarat greva generală. In clișeu: un convoi de greviști la o manifestație de stradă.

Guvernul spaniol a luat însă măsuri severe și greva merge spre potolire.

Vindecarea leprei

Baccilul bolii a fost izolat

Din Viena se anunță o importantă cucerire în domeniul medicinii. Astfel profesorul dr. E Loewenstein a reușit, după ani de experiențe, să izoleze baccilul leprei.

Până acum microbul acestei boli era cunoscut, dar n'a putut fi declanșat de ceilalți microbi și desvoltat în culturi, întrucât toate procedeele medicale întrebuințate obișnuit în acest scop nu dădeau niciun rezultat. Profesorul vienez a arătat acum că în cercetările făcute până în prezent baccilul leprei era omorât prin substanțele chimice folosite de medici.

Doctorul Loewenstein a luat sângele unui bolnav și printr'un procedeu nou, a isbutit să separe baccilul și să desvolte o frumoasă cultură. Faptul a fost comunicat cercurilor medicale internaționale, care consideră operația profesorului vienez ca o mare isbândă a medicinei. Aceste cercuri, cunoscând bine baccilul și putând reacționa impotriva lui, speră că foarte curând se va găsi un remediu eficace contra leprei.

Probleme ortografice

Cum trebuie să scrim

Analogii și confuziuni

Am afirmat în alte ocazii că în limba noastră sânt multe nesiguranțe în pronunțare și scriere, în cât variația nu este numai de la persoană la persoană, ci chiar același om, fie ori cât de cult și chiar special în materie, pronunță și scrie când într'un fel, când în altul. Cei care vor să fie statornici, își fixează un sistem, care, de cele mai de multe ori, se arată a nu fi cel mai bun, ori chiar cu totul greșit.

Nimeni nu poate găsi o metodă spre a scăpa din această nesiguranță și nici poate preciza cât va dura această confuziune. Este epoca de frământare a limbii, care nu se știe când și cum va înceta, este procesul firesc al evoluției graiului nostru.

Să analizăm, la întâmplare, forma genetivului articulat singurit al substantivelor feminine, spre a vedea *puterea analogiei* în fixa ea formelor gramaticale și diversele forme pe care le ia această procedare.

Din cauze, pe care nu le putem discuta acum, în declinarea feminină s'a ajuns la acest rezultat că genetivul și dativul singurit au forma egală cu pluralul și această regulă nu suferă nici o excepție. Astfel, pluralul cu *e*: case, name, sobe, table; cu *i* roți, cetăți, țări, limbi; cu *le*: parale, sacale, paftale, sarmale. Genetivul singurit nearticulat are exact aceleași forme ca și pluralul. Pentru ca să avem formele articulate, se alipește forma articolului fem. de la genet. *i* și avem: casei, cetății, sacalei. Forma *casei* a influențat asupra formei *cetății*, care a devenit *cetăței*, terminată cu *ei* caşi *casei*. Aceasta însamnă formarea genetivului prin analogie, care se îndrumează a deveni formă corectă gramaticală, căci cei mai mulți scriu și chiar pronunță: limbei, grădinei, cetăței, adecă formele *analogice* în loc de cele corecte *gramaticale*, care totuși nu sânt complect părăsite, deci o nesiguranță, un proces în curs de desvoltare.

Același fenomen îl observăm la subst. fem. terminate în *ie*, ca: pălărie, religie, soție, care face pluralul regulat: pălării, religii, soții, iar genetivul singurit neart. având aceleași forme. Pentru forma articulată se alipește forma articolului fem. de la genet. sing. *i*. Cu toate acestea limba se ferește de această aglomerație de 3 i și atunci împrumută terminația de la forma *casei* și de aici rezultă forma analogică: religiei, soției, pălăriei, părăsind calea normală de formarea genetivului sing. articulat la subst. fem.

Cauza acestei modificări stă în grija limbei de a se feri de schimbări neliterare, precum este acea a lui *e* final în *i*, ceea ce presupune formele *mami, tabli*, iar articulat: *mamii, tablii*. De aceeași specie i s'a părut a fi formele *corecte*: *țării, cetății, limbii* și de aceea, de teamă să nu cadă într'o greșală de care se ferea, limba a înlocuit formele *corecte* cu forme *analogice* terminate în *ei*, care presupune o terminație *ei* la genet. articulat, în loc de articolul *i* alipit la forme nearticulată terminată *oricum ar fi*.

Acuma ne întrebăm: cum vom pronunța și cum vom scrie: cetății, porții, țării, ori cetății, porței, țărei. Dacă aici este o nesiguranță, nu tot așa se prezintă formele: religiei, patriei, soției, unde forma *gramaticală* este complect abandonată și înlocuită cu forma *analogică*.

Dar tot în acest fel se explică formele provinciale: bunichii, Anichii, în loc de formele denumite corecte: bunicăi, Anicăi, la care genetivul articulat s'a format de la *nominativ*, iar formele *corecte* au fost abandonate, pentrucă schimbările fonetice, în aceste forme, au mers prea departe, ceea ce limba literară sau aleasă nu admite.

V. CIREȘ

Relațiile cu Rusia

Desigur, reluarea raporturilor cu Rusia înseamnă un act de mare importanță politică pentru țara noastră. Acest eveniment diplomatic—incontestabil—trebuie privit în ansamblul acțiunii internaționale din ultimul timp.

Este neîndoios faptul că apropierea franco-sovietică a înlesnit și determinat noul acord dela Geneva. Mica-Antantă, antrenată de orientarea Franței în politica externă, a găsit acum momentul prielnic de a reface legăturile cu Rusia.

Sovietele au acceptat oferta, după cum era gata s'o accepte și în trecut. Rusia, prea intens preocupată de punctul nevralgic din orientul extrem unde expansiunea imperialismului galben apare tot mai primejdioasă, are tot interesul să-și asigure liniștea în granițele europene.

Dar în afară de aceste calcule, pactul nostru cu Rusia prezintă însemnătatea istorică a respectului teritorial și a garanției de pace la frontiera Nistrului. In plus prin reluarea legăturilor economice, provinciile moldovenești și Iașul nostru tind să capete noui posibilități de desvoltare.

Astfel, înțelegerea cu Rusia, indiferent de deosebirile politice existente, trebuie privită ca o nouă cărămidă pusă la edificiul păcii europene. Și în împrejurările actuale, toate popoarele înțeleg că trebuie să consolideze acest edificiu.

DIN TOATA LUMEA

Doi tigri în avion.—Marele circ „Excelsior" din New-York trebuia să aducă doi tigri, care se aflau în Canada, la o filială a circului.

Spre a nu se contramanda reprezentația anunțată, s'a angajat un aeroplan, pentru transportarea rapidă a fiarelor.

Cu mare greutate cușca cu tigri a fost instalată în avion Apoi aparatul a pornit cu mare viteză spre New-York. Dar în timpul zborului s'a întâmplat o complicație neașteptată.

Fiarele, speriate probabil de zgomotul motorului, au devenit extrem de nervoase.

Tigrii au început să se agite în cușcă, încercând să evadeze. Animalele furioase zdruncinau aeroplanul atât de puternic, în cât periclitau siguranța zborului.

In cele din urmă, pilotul, spre a evita o nenorocire, a fost nevoit să aterizeze pe un câmp în mijlocul drumului.

De acolo tigrii buclucași au fost transportați cu un camion până la destinație

Moștenirea salvatoare.—Un caz interesant s'a întâmplat la Tabor, în Cehoslovacia.

Un anume Klauss Kircher trăia de multă vreme într'o cumplită mizerie. Din cauza aceasta s'a îmbolnăvit și a fost internat în spital. Medicii au constatat o debilitare a organismului în asemenea grad, încât nu mai existau speranțe de salvare, Bolnavul care abia și mai trăgea sufletul, a fost transportat în camera muribunzilor și i se comandase chiar și un coșciug pentru înmormântare.

Atunci însă a survenit un fapt neașteptat. Un agent al primăriei a adus vestea că Klaus Kircher a moștenit de la un unchiu al său din Statele-Unite suma de 100.000 dolari, adecă peste zece milioane lei.

Știrea a fost imediat comunicată pacientului și ea a avut un efect într'adevăr miraculos. Emoția puternică provocată de bucuria ocestei comunicări a dat bolnavului puteri noui. Astfel el a reușit să reziste bolii și să se vindice după câteva zile.

Doctorii au recunoscut că unchiul din America a fost mai eficace de cât toate medicamentele.

Intr'adevăr, o moștenire salvatoare!

Târgul vegetarianilor.—Liga vegetarienilor din Anglia a izbutit să convertească un târg întreg. Din îndemnul acestei ligi, cei 2000 locuitori din orășelul Middle de lângă Manchester au hotărât să devie vegeterieni. Ei și-au luat angajamentul de a nu mai mânca nici un fel de carne.

Locuitorii și'au împărțit terenurile, numai pentru cultivarea fructelor și legumelor. Cei trei măcelari de acolo au fost nevoiți să se mute într'o localitate vecină, întrucât nu mai făceau vânzare.

Interesant e că primăria orășelului a cerut să i se schimbe numele în „Târgul vegitarienilor".

Insemnări

Nu mai citiți, băeți!

S'a dat poruncă, de sus, de la minister, că elevii de liceu nu mai au voe să citească literatura semnată de d-nii *Arghezi, I. Teodoreanu, Cezar Petrescu, Damian Stănoiu, Gib. Mihăescu, Camil Petrescu, N. D. Cocea* etc. pe motiv că acești scriitori sunt... *pornografi*. De azi înainte, a citi „Medelenii" și „Cuvinte potrivite", „La paradis general" sau „In căutarea unei parohii", „Danton" ori „Vinul de viață lungă", constitue o abatere de la datoriile școlarului, ca și fumatul, fugitul de la oră, sau șaga cu fata cea mai mare a directorului...

Așadar, literatura românească bună, contemporană, tradusă și admirată și în alte limbi (Cezar Petrescu), e considerată de un ministru *român*, ca pornografică și dăunătoare elementelor tinere... Bine că ne mai laudă streinii, altfel ne-am duce pe copcă...

Dar cum rămâne cu toate revistele și revistuțele dela noi? Reviste e așa zise „umoristice", nu-s prohibite, și Arghezi da?

...De altfel cred că măsura n'are să aibă nici un rezultat... Elevii buni, elevii care și-au făcut un obiceiu din a citi literatură bună, vor mai citi, pe sub mână, și de azi încolo...

De altfel, cum să i oprești?...

...Il vezi pe unu cu „Adevărul Literar" în mână, și i-l iei, pe motiv că acolo scrie „Tablete" și „pornograful" scriitor român T. Arghezi... Băiatul poate să-ți spună că citea ceva din Sadoveanu, și, când va ajunge la „Tablete", are să închidă ochii, are să întoarcă pagina și are să citească „Gastronimicele" lui Păstorel...

...Cred că măsura, așa luată, nu va da rezultate...

Cel mai bun lucru (și mă mir că nu i-a trecut încă prin cap d-lui DOCTOR Angelescu) ar fi... *să-i sterilizeze pe băeți*, pe toți băeții de liceu...

I-ar face dintr'odată refractori pornografiei. Dar cine știe, dacă mâini-poimâni nu se va introduce și această măsură!...

Alexandru Pogonat

Vom învăța pînă la 40 ani?

Profesorul francez Henri Dugard publică într'un ziar din Paris un interesant articol, în care arată că timpul actual sacrificat școlii și universității a ajuns insuficient. Datorită ultimelor cercetări și descoperiri toate științele și toate manualele literare, istorice, artistice, etc., s'au complectat în așa măsură, încât necesită un timp mai îndelungat pentru studierea lor.

Profesorul francez crede că, pentru a obține noțiunele necesare unei culturi generale, nu mai e îndestulător să învățăm până la 20-25 ani, ci va trebui să învățăm până până la 35-40 ani. Adică să ne jertfim școlii mai bine de jumătate din viață.

Nu știm dacă profesorul are dreptate. Fiindcă în genere nu este totul *cât* se învață, ci *cum* se învață.

Un profesor, cum nu mai sînt mulți...

Amintiri interesante despre d. Const. Meissner

Inspecțiile în școală—Pățania cu untura de pește—La orășma fetelor frumoase—Sărutările profesorului

Cine nu ar înțelege că despre dl. *Constantin Meissner* este vorba.

Ca *profesor*, a mai spus'o cineva, metoda sa era ca elevul să știe din clas lecția, din explicația profesorului.

Când dl. Meissner termina de explicat o lecțiune și termina și ora, era inadmisibil să se mai găsească elev care să nu cunoască bine chestiunea explicată. Și nici odată nu trecea la altă chestiune, până nu rezuma cu elevii lecțiunile precedente.

La șc. normală „V. Lupu", dl. Meissner preda psihologia (noțiuni) și pedagogia, în ultima clasă, a 4-a.

Cu psihologia și pedagogia ce am învățat de la d. Meissner în școala normală, am obținut nota zece la bacalaureat, la prof. Gruber, în 1893. Acesta întrebându-mă cu ce profesor am făcut filosofia și unde, am mințit, crezând că aș pierde din valoare, spunând altă școală (liceul) și alt nume, greșală ce și azi după 41 ani mă urmărește și nu mi-o pot ierta.

Dar ca profesor de pedagogie, dl. Meissner ne-a învățat metoda sa, silindu-ne și perseverând ca numai așa să procedăm și noi cu elevii noștri. Și așa am procedat toți.

Ce fel de note punea dl. Meissner?

Dl. Meissner nu precupețea nici odată notele. Opt și nouă, erau notele lui obișnuite. Puțea și zece. Cinci aproape nu exista, iar cei mai slabi nu aveau mai puțin de șase.

Mai mult, odată nu am știut la d. Meissner, totuși el mi-a pus nota 7.

Personal, nu numai ca învățător, dar mai târziu ca profesor de higenă la o școală de menaj (deci cu elevi în oare care inferioritate), unde am fost numit tot de d. Meissner, timp de vr'o 15 ani, cât am predat, elevele știau toate numai din clas materia predată; și toate știau aproape de opotrivă, iar notele, adesa mă întrebam: „adică de ce aș pune cutăreia 8 și nu tot 9 cum puneam celei clasificată întâi la celelalte profesoare".

Corigenți, d. Meissner nu lasa; iar repetenți, în curs de 4 ani cât am fost elev, nu a fost de cât unul singur, ce fusese 6 luni bolnav de o febră tifoidă complicată.

Ca părinte sufletesc, cred că dl. Meissner nu a fost de nimeni întrecut.

Nu era noapte, în care, între 11 și 1, dl. Meissner să nu inspecteze, însoțit de elevul de gardă, sau singur, dormitor cu dormitor, pat cu pat. Când găsea vreun elev desvelit îl învelea, când găsea vreunul treaz se oprea o clipă pe marginea patului, îl întreba de ce nu doarme, îi punea mâna pe frunte, netezându-l, adesa îl săruta, uneori îi spunea să se prezinte a doua zi la doctor, și trecea mai departe.

Pe când eram în cl. III, d-rul Iuliano ne învățase la higienă că grăsimele se absorb direct prin piele, dându-ne exemplul clasic pe casapi. Iarna ni se dădea f. multă untură de pește. Și fiind că eu eram mai debil și o luam greu, odată, pe când mă aflam în infirmirie, uitând de vizitele d-lui M. m'am uns pe tot corpul cu untură de pește și pe gât, ba și pe față. Dar iată că intră dl. Meissner și vine direct la mine. Se așează pe marginea patului la vorbă, cu mâna pe capul meu, netezându-mi părul.

La plecare mă sărută. Dar simțind mirosul și gustul unturei de pește, mă întreabă ce e. Când i am spus că am aplicat învățătura de la higienă, a râs cu lacrimi.

Și totuși, plecând, m'a sărutat încă odată.

Dar... care mamă își îmbăiază copilul înainte de a-l săruta?

Iată părintele sufletesc real, ce nu se mai poate azi nicăieri întâlni.

Dar iată altă întâmplare.

In apropierea șc. normale de la Trei Ierarchi, în str. C. Negri de azi, se afla o cârciumă *„La Bandarovici"*. Cârciumarul avea două fete între 15 și 19 ani, foarte frumoase, care stăteau cu multă plăcere, ore întregi la sfat cu noi.

Eram șeful cl. a III-a și împreună cu câțiva, aceiași colegi, ne abăteam câte odată pe aci.

Intr'o zi știind că d-l Meissner este plecat din oraș, cu

(Continuarea în pagina II-a)

Scoaterea unui vapor

din fundul Mării Caspice

Se anunță din Baku, că au început acolo pregătiri pentru scoaterea din fundul Mării Caspice a spărgătorului de ghiață „Kaspie", care s'a scufundat în apropiere de insula Focilor în timpul războiului.

Scafandrierii au constatat că vasul se află la o adâncime de 17 metri cu carena în sus, așa că va trebui întors invers. Se crede că întreaga muncă cu ridicarea vasului va fi terminată până la sfârșitul lui Septembrie.

Citiți zilnic Opinia

Cum?... N'ați încercat încă Togal?!...

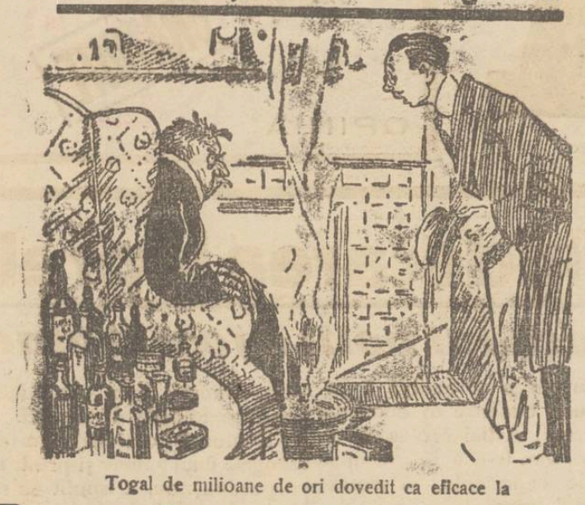

Togal de milioane de ori dovedit ca eficace la

Reumatism | Gută | Sciatică

Gripă • Nevralgii • Răceli • Dureri de cap

Nu există altceva mai bun! Se garantează că ajută!

Togal

Nici un alt preparat asemănător — oricât ar fi lăudat — nu are ca Togal peste 6000 dovezi în scris dela medici! Tabletele **Togal dizolvă acidul uric** și acționează deci direct la rădăcina răului! Nu faceți încercări cu preparate similare! Alții au încercat în locul Dv. și acum iau toți Togal! **O încercare vă va convinge și pe Dv.!** La Farmacii și Droguerii. Lei 52.—. Tabletele Togal sunt un produs elvețian!

STAȚIUNEA BALNEO-CLIMATERICĂ

IACOBENI

se inaugurează la 1 Iunie, pregătindu-se în stabilimentul nou construit băi de apă sulfuroasă radioactivă și băi de arnică cu adausuri de sare și cetină, precum și băi de nămol preparate cu apă sulfuroasă, având reacțiuni curative deosebit de bune.

Indicate în reumatism, gută, boli de piele, scrofuloză, fenomenale la ischias (sciatică); băile de arnică cu adausuri sunt excelente pentru întremarea copiilor debili, rachitici, scrofuloși, anemici și pentru femei slăbite după nașteri grele și avorturi.

Restaurante și locuințe eftine (500—2000 lei). Muzică, variate distracții și excursii. Prețul băilor de pucioasă: Iunie, Septembrie lei 40, Iulie, August 60 lei; de nămol: Iunie, Septembrie 80 lei, Iulie, August 90 lei.

Gară, poștă, hoteluri, pensiuni, etc. Masă: 60-80 lei zilnic.

Comisiunea balneară

Fabrica de cherestea WAISMAN
S. L. N. C.

PARCHETE DE STEJAR

neîntrecute în execuție și calitate

PREȚURI EXTREM DE AVANTAJOASE

Mare depozit de cherestea, esențe tari și moi
Fabrică de obezi curbate. Fag aburit. Uscătorie specială. Materiale lemnoase pentru rotărie.
Materiale pentru dogari.

DEPOZIT DE LEMNE DE FOC

Iași, Șoseaua Moara de Foc No, 18—28
Telefon 271—272

nu
se combate sigur,
răceli,
nevralgii,
dureri de dinți,
migrene,
Decât cu Testa.
Cereți pretutindeni.

...și Dv. veți face un admirabil voiaj în

PALESTINA

Atașați-vă grupurilor noastre de excursioniști. Prețuri reduse. Condițiuni foarte convenabile.

Inform. și prospecte la

LEVANT

Societ. Anon. de Voiaj
București, Smârdan 11
Telefon 329/83

Repr. Iași: Bernhard Blumes
Str. Ștefan cel Mare No. 16

DOCTOR
D. Brânișteanu
Asistent Universitar
— Medic de Spital —
Boli interne
(Roentgen-Diagnostic)
Consult: 2-5 și după rendez-vous. Str. V. Conta 18

Cabinet dentar
I. GOLȚMAN
DENTIST
LUCRARI MODERNE
PREȚURI REDUSE
— Piața Unirei —
(colț Cuza Vodă 62)
Intrarea prin boltă lângă Socec

PUBLICAȚIE

Flotila I Aviație are nevoie de circa 50 (cinci zeci) vagoane de lemne de foc, esență tare (preferat fag) pentru personal și primește oferte prin bună învoială în ziua de 15 Iunie 1934.

Condițiunile de predare și plată precum și ori care alte informații se pot lua în fiecare zi de lucru între orele 11—12 dela Serv. Aprovizionărei Flotilei.

Comand. Flotilei I Aviație
Comandor *Argeșeanu*
Ofițer cu aprovizionarea
Lt. Nicolescu

Abonați-vă la „Opinia"

INTREBUINȚAȚI ÎNTOTDEAUNA

Bi-Oxyne

UN DENTIFRICE SERIOS

PASTĂ SĂPUN
PUDRĂ
APĂ DE GURĂ

O nouă manifestație de dragoste pentru d. Const. Meissner

Serbătorirea de ieri dela școala normală

Ieri dimineață d. Constantin Meissner a fost serbătorit printr'o festivitate organizată de membri corpului didactic dela școala normală de băeți „Vasile Lupu", în frunte cu d. prof. Val. Bușureanu, și de corpul didactic al școalei de aplicație (actualmente școala „Const. Meissner") condusă de d. prof. Ștefan Bârsânescu —școala unde d. Meissner a figurat mulți ani ca profesor și director, depunând cea mai rodnică activitate pedagogică.

La solemnitatea dela școala normală au participat numeroși profesori, foști colegi, foști elevi, veniți din diferite părți ale țării.

Au participat deasemeni reprezentanții autorități or, reprezentanții presei locale și din capitală, precum și un mare număr de admiratori.

Cuvinte de omagiu

Festivitatea s'a deschis printr'un frumos cuvânt introductiv exprimat de d. *prof. Val. Bușureanu*, directorul școalei normale „V. Lupu".

Vorbitorul face portretul serbătoritului descriind activitatea depusă pe tărâmul cultural de d. Const. Meissner. Arată că internatul și școala de aplicație sunt zidite de d. Meissner pentru care fapt școala normală îi datorește recunoștiință.

D. Mihail Sadoveanu, marele prozator român, în calitate de președinte al comitetului școlar al școalei No male, vorbește cu dragoste despre serbătorit. Arată motivele cari determină aceste serbătoriri, aducând un cald omagiu d-lui Meissner.

D. prof. Ion Mitru din partea ministerului instrucției, aduce urări de sănătate din partea d-lui ministru Angelescu și al consiliului inspectorilor generali din învățământ. Cu acest prilej d. Mitru a evocat câteva amintiri savuroase din trecutul didactic și din activitatea de control în învățământ a d-lui Const, Meissner.

D. colonel Rădescu, reprezentând pe d. general Toma Dumitrescu, exprimă sentimente de dragoste în numele oștirei și al comandantului corpului de armată Iași.

D. Ștefan Bârsănescu, directorul școalei de aplicație „C. Meissner", aduce salutul corpului didactic al acelei școale creată de serbătorit, arătând foloasele practice pe care le aduce.

D. J. Popovici, aj. de primar, salută pe d. Const. Meissner în numele d-lui Racoviță, primarul orașului, aducând și elogiul d-sale personal.

D. prof. Ilarion, directorul școalei de îndreptare dela Copou, vorbește în numele foștilor elevi ai d-lui Const. Meisser, exprimând urări din partea acestora.

Răspunsul d-lui Meissner

Deosebit impresionat, d. Meissner răspunde voribitorilor evocând scene din trecutul d-sale. Vorbește apoi despre Asachi, Maiorescu, Haret, întemeietorii școalei românești.

D. Meissner trecânt la actualitate, cu deosebit regret constată că analfabetismul este foarte avansat la noi, arătând că această situație se datorește faptului că legile privind școala se modifică mereu, ceiace după d-sa constitue o crimă de „les-tinerețe". Serbătoritul încheie mulțumind tuturor pentru cuvintele de dragoste și omagiu.

A urmat apoi un program artistic executat de copii dela școala de aplicație, școala de îndreptare și școala normală.

Un frumos concurs l-au dat d-nii prof. Antonin Ciolan, prof. Barbu și d-ra Curmei.

Banchetul

La urmă a avut loc un banchet copios.

După menu au urmat o serie de toasturi pline de vervă rostite de d-nii Mihail Sadoveanu, Bușureanu, M. Carp, maior Ioanițiu-Botoșani, inst. Ionescu-Storești, V. Agapi, Sterie Diamand, Gh. Chiriițescu, I. Teodorescu-Broșteni, Gh. Ghibănescu, Crudu, Moga, etc.

La urmă s'a trimis o telegramă de mulțumire d-lui ministru Angelescu pentru urările exprimate d-lui C. Meissner.

z dessmond

Casa Autonomă a Monopolurilor Regatului României
Manufactura de Tutun Iași
PUBLICAȚIE

In ziua de 18 Iunie 1934 ora 10.30 se va ține în biroul Direcțiunei acestei Fabrici o a doua licitație publică cu oferte închise, pentru aprovizionarea personalului fabricei cu cantitatea de 2.500.000 kgr. lemne de foc fag și carpen de prima calitate conform caetului de sarcini.

In oferte se va indica precis, procentul de fag și carpen ca și aproximativ procentul la sută de lemne despicate și rotunde ce urmează a se preda.

Prețurile pentru fiecare categorie se vor da în următoarele două alternative:

a) Predarea franco vagon linia de garaj a Manufacturei cântărirea pe cântarul gărei Iași.

b) Predarea în curtea Manufacturei și inclusiv transportul la domiciliul personalului conform caetului de sarcini.

Garanția provizorie de 5%. din valoarea ofertei.

Garanțiile depuse la licitația din 29 Mai crt., rămân valabile. Pentru a putea lua parte la licitație ofertanții trebue să depue de probă un vagon de lemne (10.000—20.0000 kgr.) după capacitatea vagonului, lemne care se vor plăti conform tabloului stabilit de Direcțiunea Manufacturei.

Caetul de sarcini și ofertele tip se pot găsi în orice zi de lucru la Economatul Manufacturei între orele 9—12 jum.

Direcțiunea

CIORAPI
marca franceză
GUY
de vânzare la magazinul
DOAMNA
STR. CUZA VODĂ No. 50

Pot fi înhumați sectanții în cimitirele ortodoxe?

Un conflict la Tomești — Reclamație la parchet

Preotul Gh. Ștefănescu din Tomești a adus la cunoștința parchetului un interesant conflict religios ivit între creștinii din parohia sa și un anume Gh. Ifrim zis Cocoș Străin, șeful grupării sectante numită „Nazarenismul" din acea comună.

Preotul reclamant arată că acum câteva zile în lipsa lui din parohie, Gh. Ifrim, în mod samavolnic, a îngropat în cimitirul satului un membru al familiei sale, decedat. In felul acesta ar mai fi procedat și în alte rânduri, îngropând mai mulți sectanți.

Faptul a intrigat pe drepții credincioși cari au somat pe Gh. Ifrim să desgroape mortul înhumat recent.

La refuzul acestuia, locuitorii au hotărît să se ducă singuri la cimitir pentru a scoate afară toți morții puși de Ifrim.

Părintele Ștefănescu parohul bisericei a temperat în zelul credincioșilor, pentru a nu da loc la vre-o ieșire violență, hotărând să rezolve aceasta pe cale legală.

In acest scop părintele s'a adresat parchetului, comunicând cele întâmplate, și solicitând autorizația de deshumare a tuturor sectanților din cimitir.

Părintele Ștefanescu a mai cerut autorităților să dispuie măsuri, întrucât această sectă face foarte mulți prozeliți.

Autoritățile au dispus cercetarea cazului.

z. ds.

O plantă curioasă

care prevestește timpul

Profesorul german de botanică Gerhard Tollinger, reintors dintr'o lungă călătorie de studii, a comunicat că într'o regiune din America-de-sud a descoperit o plantă cu însușiri curioase. Planta cunoscută subt numele de Dista are proprietatea de a prevesti clima.

Astfel botanistul a putut observa următoarele: când planta se îndoaie și își schimbă culoarea din galben deschis în galben închis, e semn că va ploua. Când își ascunde florile subt frunze și se apleacă cu totul la pământ, atunci se anunță o mare furtună. In schimb dacă planta se inalță mândră și privește spre cer așteptând razele binefăcătoare ale soarelui, atunci cu siguranță va fi timp frumos.

Astfel planta poate face serviciul unui meteorolog bine informat. Și dealtfel locuitorii din acea regiune se folosesc de indicațiile ei care nu dau greș.

Odaea secretă

La Ohio (Statele-Unite) a încetat din viață industriașul Henri Perrlot, în etate de 62 ani. Acesta era cunoscut ca un om curios și enigmatic.

Ciudățenia lui se manifesta în special prin faptul că avea o odaie secretă, unde n'a pătruns nimeni atâta timp cât a trăit straniul personaj. Toți credeau că în acea cameră sânt ascunse taine extraordinare. Dar adevărul a fost o dezamăgire surprinzătoare.

După moartea lui Perrlot, nevasta acestuia a intrat în odaia misterioasă. Și acolo a găsit.., câteva sute de pălării de toate formele și de toate culorile. Defunctul avea mania curioasă de a colecționa pălăriile și de a le încerca zilnic pe toate în fața oglinzii.

Acum soția dispărutului se ocupă cu vânzarea pălăriilor, iar medicii de specialitate cu examinarea acestui caz interesant.

x Comandați clișeie la ziarul „Opinia".

TRAGEREA PREMIILOR „OPINIEI"

Numele cîștigătorilor

Duminecă dimineață, în eleganta sală „Trianon", a avut loc tragerea premiilor gratuite oferite de ziarul „Opinia". Iată numele câștigătorilor:

Lei	200	No.	4253	Ștefan Tanase lucrător Târgușorul Copou
„	200	„	3810	Doctor Pollak str. Lăpușneanu
„	200	„	5119	Marta Kases str. Lățescu 12
„	200	„	3167	Lazăr Klepper Armeană 9
„	200	„	4122	Alice Teodoru Ștefan cel Mare 21
„	200	„	3391	David Șmil Wexler Buhuși
„	200	„	3487	Beno Lazăr str. Sf. Lazăr 71
„	200	„	5279	Hristache Trandafir Țicău 85
„	200	„	4303	Ortansa Mariniuc str. Arapu 126
„	200	„	3277	Dr. Ecat. Iuliano str. Școalei de Arte 10
„	200	„	3081	Petru Nazare Sărăr e 116
„	200	„	5300	Vasile Fairing str. Eternitate 38
„	200	„	5268	Lupu Pascal Nicolina 81
„	200	„	4420	Irina Stavri str. Brânduș a 4
„	200	„	3128	Const. Soficu Aleia Ghica Vodă 7
„	200	„	5152	Rita Rosenhaupt C. Negri 93
„	200	„	2213	Moise L. Branț Lozonski 13
„	200	„	5353	Ghiță Maftei Apeduc 115
„	200	„	4453	Didi David Procopie 14
„	200	„	4135	Iulia Motăș str. Sărăriei 90
„	200	„	4206	Samuel Herșcovici Căp. Păun 14
„	200	„	4090	Elisabeta Gârlă Brânduș a 41
„	200	„	3545	Wolf Broitman Vasile Lupu 186
„	200	„	5142	Dimitriu Octavian șos. Națională 228
„	200	„	4185	Claruța Auerbach Ștefan cel Mare 23
„	500	„	2179	Petra și Mircea Netedu Palatul Justiției
„	500	„	5148	Elena Găină Botoșani Ștef. cel Mare 9
„	500	„	4088	Titi Pădurileanu I. Creangă 81
„	500	„	4673	Elsa Margulies Ștefan cel Mare 27
„	5000	„	5029	Mari Tatiana Climer Anast. Panu 78

Câștigătorii se pot prezinta la administrația ziarului nostru, spre a și ridica premiile.

Un profesor, cum nu mai sînt mulți...

(Continuare din pagina I-a)

încă 4 colegi, am fugit noaptea din internat, spre a petrece în tihnă și siguranță, câteva ore la Bandarovici.

Pe la 12 jum. însă, când sângele fierbea mai cu tărie în noi, se deschide ușa, apare și se oprește în prag d-l Meissner.

Ce tablou! D-rele Bandarovici s'au evaporat; noi ne-am ridicat toți în picioare, automat, stane de piatră, învăluiți de privirea d-lui Meissner. Ni-a spus să plătim ce consumasem și să plecăm la școală, fără să fi făcut caz, necum vre-un tapaj și fără a da vreo proporție faptului, urmându-ne și el.

Toți ne așteptam, disperați, să fim eliminați, sau, în ori ce caz, grav pedepsiți.

Au trecut greu 4 zile, dar nimic. Nimeni din internat, afară de vinovați și dl. Meissner, nu știu de întâmplare.

A 5-a zi însă sunt chemat la cancelarie.

Știam pentru ce, fără să-mi mai fi spus cineva.

Am intrat, rămânând, ca nealtădată, lângă ușă, intimidat.

D. Meissner se scoală de la biurou, vine la mine mâhnit, își pune o mână pe umărul meu și blând mă întreabă dacă știu pentru ce m'a chemat.

Răspund, da... *„Se poate, tocmai tu Popescule?"*.

Nu-mi mai reamintesc ce am răspuns.

De sigur am început a plânge. Căci, dl. Meissner atunci m'a cuprins cu o mână, m'a atras la el afectuos, m'a sărutat lung pe frunte, concediindumă cu vorbele: „sunt convins că nu ai să mă mai superi".

Nu numai că nu l'am mai suparat, nu la Bandarovici, dar în nici o cîrciumă, piciorul meu nu a mai călcat. Și azi îmi repugnă cîrciuma ca și orice băutor nestăpânit.

Același lucru, de sigur, s'a petrecut cu toți ceilalți căci nimeni n'a fost pedepsit.

Mă întreb, ce am fi devenit toți dacă ne-ar fi eliminat? De sigur o drojdie a societății. Cu procedarea sa însă, am fost salvați și am devenit, toți, elita ei.

Și mă gândesc, cu durere, cum s'ar proceda oare azi în asemenea cazuri, când gardienii publici au ordin să ia de guler elevii în uniformă sau nu, ori chiar să tragă în ei când ar cerca să scape de rușinea de a fi dus cu gardistul.

*

Tot secretul d-lui Meissner a fost: *iubirea, iubirea neprefăcută, iubirea adevarat părintească*, a tuturor foștilor lui elevi. Și... *sărutările lui.*

In firea fiecărui copil există orgoliu, gelozie, egoism.

D. Meissner își săruta adesa elevii, dar totdeauna spontan, cu dragoste.

Fie care din noi însă, păstram în cele mai nepătrunse ascunzișuri ale sufletului nostru de copii, această *taină sfântă — sărutarea d-lui Meissner.* Și fie care din noi credea că el singur este favoritul.

Câtă mândrie și încredere nu erupea din ființa noastră și cum ne sileam să fim demni de iubirea sa.

Nu am aflat decât târziu, după ce am ieșit din școală, fără gelozie, dela vărul meu Popescu Anton, că și pe el îl săruta dl. Meissner.

Câte, câte, nu aș mai avea de spus, numai eu!

Iată de ce sunt întristat, când la serbătorirea d-lui Meissner eu, n'am putut participa decât cu sufletul, fiind bolnav cu trupul.

Dar întristat și mai mult sunt, când la sărbătorirea din aula universității, nu am văzut decât încă un fost elev normalist. Și... pentru că altfel trebuiau adunați, în special foștii lui elevi dela șc. normală—de vor fi azi încă vr'o 50 în viață — singurii cu cari dl. Meissner a avut cele mai indistructibile legături sufletești. Ei trebuiau, din timp, individual înștiințați.

D-voastră, iubite Domnule Meissner, foștii d-stră elevi de la școala normală V. Lupu, toți azi cu mult mai bătrâni ca d-stră, fericiți v'am da, dacă s'ar putea, restul zilelor noastre, pentru a le pastra pe ale d-stră. Rostul nostru fiind îndeplinit, al dv. încă nu. Chiar dacă ar fi numai să serviți de exemplu viu societății, generațiilor actuale și viitoare.

Dr. I. Popescu
fost elev al d-lui Meissner
la șc. normală „V. Lupu"

Chestura

Iștivinde automobilul

In ziua de 19 Iunie, ora 10 a. m. se va ține în localul Chesturei Poliției Iași, licitație publică cu strigări, pentru vânzarea automobilului marca Fiat.

Persoanele cari vor lua parte la licitație vor depune pe lângă ofertă și o garanție de 5% din valoarea ofertei, iar oferta se va face numai în conformitate cu caetele de sarcini, cari pot fi văzute în fiecare zi dele ora 9-13 și 16-19 în localul Chesturei în str. Cuza-Vodă No. 8.

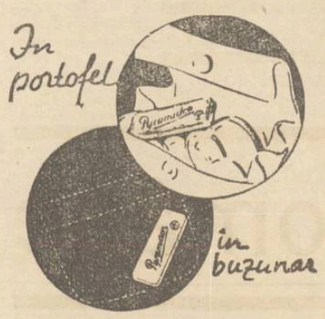

Încape acest nou ambalaj plat. El conține 10 tablete de Pyramidon, menite să vă vină în ajutor împotriva durerilor de cap și a oricăror indispoziții... cu Crucea Bayer

BAYER

Pyramidon

Pyramidon la toate farmaciile

Academii de arte numai la București!

Iașul va fi din nou nedreptățit?

Putem afirma că profesorii dela academia de muzică și cei dela academia de Belearte din București depun mari sforțări, pentru ca încă în sesiunea extraordinară a parlamentului să se voteze regulamentul acestor școli, elaborat de ei în comun acord.

Se știe că toate academiile funcționează în baza legii Iorga, dar votarea regulamentului a întârziat pînă azi.

*

Stăruința aceasta ar fi normală și chiar binevenită, dacă n'ar avea ca substrat o lovitură pregătită contra Iașului.

În adevăr, prin acel regulament, se stipulează că numai școlile speciale din București vor purta denumirea de *Academii*, cele din Iași fiind reduse la școli speciale, de rang secundar. Titlul de diplomat de Academie nu va putea fi eliberat decât de academiile din București.

Nici un profesor de la conservatorul de muzică din Iași nu va putea obține transferarea la o catedră similară din București.

Toate concursurile pentru catedre vacante chiar din Iași se vor ține la București.

Din juriu nu va putea face parte vreun profesor din Iași.

De sigur, acestea sunt dezideratele; dar în primul rînd are a și spune cuvîntul ministrul instrucțiunii, care, se afirmă, va pune stavilă expansiunii profesorilor din București.

Să nădăjduim.

DAN

Abonați-vă la „Opinia"

Dela clubul rotarilor

La ultima ședință a *Rotarilor*, d. inginer Volanschi, directorul general al uzinelor comunale, a ținut o conferință despre electricitate.

Distinsul inginer a rezumat documentat tot ce s'a obținut până azi de la electricitate și utilitatea ei atât de mare în așa de numeroase domenii. Aruncând apoi o privire spre viitor, a arătat că se pregătesc realizări grandioase.

Ascultat cu o atențiune încordată, d. Volanschi a fost îndelung aplaudat. Semnalul aplauselor l-a dat d. Costică Meissner, care prezida.

Un student, fiul unui fost demnitar,

se împușcă în condițiuni impresionante

Sinucigașul era șef perceptor și avea o lipsă în casa de bani

Dorohoi 11. — O impresionantă sinucidere s'a produs azi dimineață în orașul nostru.

Tânărul Traian Dumitriu, student, șef perceptor la Săveni, și-a pus capăt vieții trăgându-și un foc de revolver în tâmplă. Nefericitul a murit pe loc.

Actul disperat l-a comis în grădina tatălui său vitreg, d. maior Găluișcă din Dorohoiu, fost prefect și senator al orașului nostru. Sinucigașul a lăsat o scrisoare, prin care cere iertare părinților și arată că a comis actul disperat, întrucât îi lipseau din casă bonuri de impozite în valoare de 125.000 lei.

Precizează însă că n'are nici o vină, bonurile i-au fost sustrase de o persoană.

Cazul a provocat o profundă impresie în oraș, întrucât tânărul era bine cunoscut.

Altă sinucidere

Altă impresionantă sinucidere s'a înregistrat în apropiere de orașul nostru.

În satul Manoleasa locuia de multă vreme muncitorul Gh. Mancas împreună cu soția sa Catinca. Femeia suferea de o boală nervoasă incurabilă.

Văzând că nu mai are nici o posibilitate de vindecare, nefericita a hotărât să-și pună capăt zilelor.

Ieri dimineață Catinca s'a dus în podul casei și s'a spânzurat cu o funie de grindă. Parchetul a dispus o anchetă.

S. Sandy

x **Laboratorul de analize medicale, chimice și microscopice Dr. Ratianu** autorizat de Minist. Săn. Publice, execută analize complecte de urină, spute, secrețiuni, etc. precum și orice analize ce interesează industria, comerțul și higiena alimentară. Iași Cuza Vodă 48.

Conflictul dintre brutari și lucrători

Se recurge la un arbitraj

Am arătat stadiul în care se găsește conflictul de muncă între lucrătorii brutari și patroni.

Lucrătorii, în urma eșuării tratativelor dela Inspectoratul muncii, trebuiau să înainteze dosarul cu lucrări tribunalului.

Eri însă, s'a decis ca tratativele să se reia sub formă de arbitraj, acest fel de a tranșa conflictul fiind mai avantajos, întrucât exclude termene, cercetări, expertize etc.

D-nii Alfons Herovanu și Fred Șaraga propuși ca arbitri, n'au fost acceptați. Primul de către patroni, iar cel de-al doilea, de lucrători.

Părțile au căzut însă de acord asupra persoanei d-lui inspector Gh. Boghiceanu. Se așteaptă răspunsul celui solicitat.

Mâine, ar urma să se țină arbitrajul.

In caz când tratativele vor eșua, d. inspector Gh. Boghiceanu, care a condus tratativele prime, va înainta dosarul tribunalului.

*

Dat fiind că lucrătorii au amenințat cu o grevă parțială, Inspectoratul muncii anunță că va aplica sancțiunile legale, dresând acte de sabotaj. Rex.

x **Siropul Iodotanic Dr. Ratianu** aprobat de Consiliul Sanitar Superior, se recomandă cu mare succes copiilor lymfatici, anemici, scrofuloși și rachitici pentru purificarea și regenerarea sângelui, înlocuind Untura de Pește. Nu produce jodism. Depozit Farmacia Dr. Ratianu, Iași, Cuza Vodă 48.

„Operația este inevitabilă, boala este prea avansată".... declară medicul

Și totuși operația de hemoroizi poate fi evitată dacă

CONSTIPAȚIA

este combătută la prima ei manifestare. Un flacon cu pilule Artin nu trebuie să lipsească din casa Dv. La cea mai ușoară manifestare de nefuncționare normală a intestinelor, luați Artin, laxativul care își face efectul pe nesimțite, fără crampe, fără grețuri.

PREȚURILE: LEI 20.— 33.— 88.—

ARTIN

accelerează evacuarea din intestine fără a provoca iritația țesuturilor

Un produs al fabricei Dr. S. WANDER S. A.

O sală specială

pentru corul Spiridonei

In curtea bisericii Sf. Spiridon se termină amenajarea și în curând va avea loc inaugurarea unei săli de repetiție pentru corul bisericii, care răspunde unei necesități.

Sala va fi ornată cu mari fotografii, reprezintând pe foștii dirigenți ai corului. Cel dintâi dirijor a fost *Vestali*; au urmat *Muzicescu, Titus Cernea* și alții.

Sala aceasta care va da corului posibilitatea de a studia în tihnă, se datorește inițiativei d-lui dr. Popa-Radu care a obținut din primul moment consimțimântul celorlalți epitropi d-nii Rusovici și Bădulescu.

Și un amănunt interesant: d. dr. Popa-Radu a făcut parte pe vremuri din corul bisericii și azi în ore libere e compozitor și unele din compozițiile sale de muzică religoasă se cântă cu succes de corul Spiridoniei. D.

Universitatea

la ziua sporturilor

Cu prilejul zilei sporturilor, s'a manifestat și Facultatea de Drept. De altfel până în anul acesta pe lângă că a fost absentă, dar la nici o facultate nu se vedea vr'un soi de manifestare sportivă.

Datorită inițiativei unui grup de studenți în frunte cu studentul Oprișan, technician desăvârșit în ale sportului, și cu concursul d-lui Florin Sion, s'au pus bazele unei secții sportive la Facultatea de Drept.

Această secție înființată de de curând și sub directa conducere și pregătire a maestrului Oprișan, a reușit ca după un scurt antrenament la voleibol și futbol să se impue pe teren și chiar să câștige atunci când se aflau în dispută.

La concursul de Vineri echipa de voleibol a Fac. de drept, în dispută cu Fac. de științe, a câștigat partida.

S'au remarcat dela Drept: Costinescu, Boronov, Osuhovschi și Diki Socor.

De asemeni la matchul de futbol dintre sportul studențesc reprezentat în majoritate de dreptiști și cu combinata federalei locale, a învins.

Succesul repurtat de echipele Fac. de Drept, se resfrânge în mare parte asupra d-lui Oprișan, care prin scurt antrenament, dar sistematic, și-a pregătit echipele.

DIGH.

x In timpul excursiilor, militari în marș, vânători și chiar automobiliști (la volan) evitați oboseala dacă întrebuințați *Tabletele Kola* stimulante. Preparatul Farmacistului Werner Iași. 18

INFORMAȚIUNI

x *De cîteva zile s'a înstaurat la chestură un nou oficiu de pseudo-cenzură a faptelor diverse din Iași.*

Această măsură este cu totul vexatorie și credem că d. chestor prof. N. Șerban, care în repetate rânduri și-a manifestat convingerea de necesitate absolută a libertății scrisului, va suprima acest nou mijloc de cenzură.

x Aseară a avut loc la sediul Central al clubului partidului Național-Țărănesc, recepția noilor înscriși. Recepțiunea a avut un caracter festiv, înscriindu-se un însemnat număr de comercianți, meseriași, funcționari.

Au rostit cuvântări: D-nii prof. Petrovanu, senator Alfons Herovanu, dr. Segal-Caritas și reprezentanții categoriilor respective.

x La alegerea pentru consiliul comunei Miroslava, lista liberală a luat 94 voturi iar cea țărănistă 142 voturi.

Liberalii au obținut 4 mandate și național-țărăniștii șase.

Este prima comună unde național-țărăniștii au luat majoritatea și vor avea primarul lor.

Succesul se răsfrânge și asupra d-lui Vasile Dumitrescu, șeful sectorului.

x *Comitetul de revizuire* are a judeca azi contestația național-țărăniștilor la alegerea consiliului județan. Motivul contestației ar fi incompatibilitatea ca doi frați să facă parte din același consiliu.

Liberalii susțin teza că în speță nu poate fi vorba de o incompatibilitate, deoarece numai d. A. Zippa este ales membru în consiliu, pe când d. Th. Zippa este reprezentantul guvernului ca prefect numit și nu ales.

x Producția de fine de an a Academiei de muzică, va avea loc la teatrul național, în ziua de 17 Iunie.

x Inchizându-se *bazarul Profilaxiei*, publicul este înștiințat că au mai rămas câteva pijamale și espadrile.

Doritorii se pot adresa Lunea și Mercurea între orele 5—6 la sediul Filialei din str. Universității 30.

x Eri după amează a avut loc înmormântarea Henriettei dr. Fischer din localitate.

Cortegiul a fost urmat până la cimitir de numeroși colegi ai defunctei și prieteni ai soțului îndurerat.

x Primăria a făcut recurs în contra deciziei comisiei de apel, prin care s'a admis apelul Casei Autonome a Monopolurilor, anulându-se impunerea făcută de primărie.

x D. Vasile Chițu din str. Păcurari, fost slujbaș p. t. t., a acționat în judecată ministerul comunicațiilor și regia autonomă, cerând daune în sumă de 700 mii lei.

D. Chițu susține că a fost ilegal destituit din serviciu după o activitate de 13 ani.

Tribunalul a fixat termen.

x Curtea cu juri a condamnat în lipsă la 5 ani reclusiune, pe comerciantul Bercu Herșcovici din Socola, acuzat de dare de foc.

x Sâmbătă seara a avut loc o adunare extraordinară a Sioniștilor Revizioniști în legătură cu condamnarea la moarte a lui Stavsky.

S'a hotărât organizarea unui mare meeting de protest și s'a expediat lui Stavsky următoare telegramă:

Stavsky Să trăești. Suntem cu tine. Dreptatea va triumfa.

U. S. R. Bethar Iași

x A fost înaintată parchetului femeia Maria V. Ghiduș din Andrieșeni, acuzată de pruncucidere. Ea este învinuită că dând naștere unui copil, i-a tăiat beregata după care l-a ars în cuptor.

x La spitalul Sf. Spiridon a fost internat în stare gravă locuitorul T. Costiniuc din Rediu-Mitropolie, victima unei sălbatice agresiuni din partea locuitorilor Mihai Enache și Ichim N. Atanase din acea comună.

x Parchetul a deferit Cab. II instrucție pe călugărul caterisit Ghenadie Olteanu și pe Elena Vasiloaiei, fostă călugăriță dela Varatec, acuzați că făceau propagandă contra calendarului.

Deasemenea a fost arestat și gazda lor, săteanul Botoc.

Cabinetul II instrucție le-a emis mandate de arestare.

x Curtea cu juri va judeca în ședința de Mercuri procesul locotenentului de jandarmi Gh. Mantu din Soroca, acuzat de omor.

DALIN are un efect colosal

DALIN este un preparat verificat de medici iluștri în clinicele mari din Capitală. DALIN este aprobat de Ministerul Sănătății. Cu DALIN trece durerea. Cereți Dalin la farmacii.

Se reîntroduce sistemul decretelor-legi?

Un proect atribuit guvernului

Se anunță că guvernul, dorind să aibă deplină libertate de acțiune, va prezenta un proect de lege în acest scop, în sesiunea extraordinară a parlamentului, care ține de la 14 Iunie până la 14 Iulie.

Prin acest proect guvernul va cere autorizația de a lua orice măsură în domeniul economic, financiar și militar, subt rezerva ratificării ulterioare a parlamentului.

In felul acesta guvernul vrea să lucreze în libertate până la 14 Octombrie, când se redeschid corpurile legiuitoare:

Un preot ieșan ucis mișelește

Preoteasa și altă femeie grav rănite

Oribil asasinat în comuna Osoi

O crimă odioasă s'a săvârșit aseară pe la ora 9 în comuna Osoi din jud. Iași.

Preotul Alexandru Duca, parohul bisericei din Osoi, însoțit de soția sa d-na Elisabeta Duca, se întorceau de la o serbare dintr'un sat vecin.

Ajunși în curtea casei, lor preotul și soția sa au fost întâmpinați de un individ, care, fără să le spună vreo vorbă, a descărcat asupra lor opt focuri de revoiver, dintre cari patru au lovit în cap pe preot, lăsându-l mort pe loc.

Soția preotului a fost grav rănită.

Femeia Nastasia Cobârcă, ce se afla în curte, stând de vorbă cu servitoarea preotului, a fost și ea rănită la picioare de două gloanțe.

Preoteasa a fost adusă la Iași și internată în spitalul Sft. Spiridon, iar Nastasia Cobârcă se află în îngrijirea dispensarului de la Tomești.

După primele cercetări, s'a ajuns la concluzia că ar fi vorba de o crimă din răzbunare, ca autor fiind bănuit locuitorul Ion Lazăr Avramia din acea comună, cu care preotul avea o veche ceartă. Presupusul asasin n'a putut fi arestat, deoarece a dispărut imediat după crimă.

D. maior Tănăsescu, comandantul legiunii de jandarmi, a dispus măsuri pentru arestarea criminalului. Se crede că el va fi prins în cel mai scurt timp. REP.

Digerați greu?

Când după masă alimentele le simțiți ca plumbul în stomac, când crampele vă încleștează sau când stomacul dv. pare să fie flăcări, știți că aveți la îndemână mijlocul de a face să înceteze aceste indispoziții în câteva minute? Jene și dureri de stomac sunt datorite aproape toate unui exces de aciditate al sucului gastric, care face să fermenteze alimentele și irită pereții delicați ai stomacului. Pentru a neutraliza această hyperaciditate, luați după mese sau când se simte nevoia o jumătate linguriță de Magnesia Bisurata.

Senzația de ușurare este imediată, digestia este de îndată rectificată și normalizată veți regăsi la masa viitoare o bună poftă de mâncare, puteți mânca toate felurile ce vă plac și digestiile vor fi asigurate ușor și repede. Veți găsi Magnesia Bisurata la toate farmaciile și droguerile cu prețul de lei 75 flaconul mic, sau în format mare economic.

x *Propaganda comunistă* —Cu un camion au fost aduși din Roman numeroși tineri, acuzați de propagandă comunistă.

Intre ei sunt Benes Carol student, Iițic Solomon elev, Marcu Marcovici, funcționar comercial, Iosub Lazarovici ceasornicar, Segal Herman Iosub tâmplar, Marcu Segal curelar, Ety Maer, Michel Solomon și David Leibovici lucrători tipografi.

Deasemenea au fost aduși lucrători și studenți din Bacău și Botoșani, acuzați de acțiune subversivă.

Mulțumire publică

Fără a abuza de cuvinte pot spune, că pentru orașul Chișinău d. A. Moscovici Croitoria „Lux" Chișinău Strada Pușkin 19 constitue o mare raritate—din punct de vedere al executării artistice.

In cursul ultimilor zece ani eu îmi complectez garderoba cu lucrările acestei croitorii și totul e executat spre complecta mea satisfacție.

S. ERMANOV
Chișinău, Str. Leovei 63

x Comandați clișeie la ziarul „Opinia".

Gillette

Călirea extraordinară a oțelului întrebuințat în fabricația lamelor Gillette, dă tăișurile cele mai egale și cele mai fine, — și de o durată unică.

Lei 100
Zece lame

Vin natural

de Uricani și Cotnar, numai recoltă 1931 și 1932 de vânzare la Depozitul și pivnița din curtea Hotelului Traian.

Diverse specialități,

Prețurile variază de la 14—32 lei litrul

Se vinde în sticla clientului, în damigene și în sticle gata înfundate.

Corseteria „GRIFO" — IAȘI — str. Cuza Vodă 50

plisează

orice mărime și lățime

picotează

face ajour

Adevăratele VINURI vechi de Odobești și renumitele fleici gustoase la *Pincu Alter* str. Ghica Vodă 31.

PREPAR elevi pentru admitere și corigență. Hulubei, Banca Județului, Str. Rossetti.

BUCĂTAR (bucătăreasă) caută spre imediată angajare popota Regimentului 53 Infanterie Ungheni.

LA GLOB găsiți Șezlonguri, Hamacuri, truse și mare asortiment de Geamantane.

ONDULAȚIE cu apă și fierul, tunsorile de damă, cele mai moderne execută Coafor SELECT Cuza Vodă 25 (colț Armeană).

ULEIURI de cânepă și in, garantate la analiză, pentru văpsit, găsiți numai La PĂUN C. Negri 3.

PLĂCI patefoane în rate lunare la funcționari publici. Fotescu Lăpușneanu 29.

CUMPĂRAȚI numai excelenta cafea „La Pașa" și veți fi mulțumiți.

DEPOZITUL HUNĂ strada Bărboi 14 a redus prețul vinurilor dela 24 lei la 16 lei litrul.

DR. SOLO SCHREIFEL str. Anastasie Panu 70, Boli venerice, Syfilis.

Cinematograful Phoenix prezintă astăzi

CU 15, 10 ȘI 8 LEI

Grandioasa premieră vieneză

EA... sau nici una

cu Hermann Thimig și Hilde Hildebrand.

Apoi: Formidabilul succes

Sunt un evadat

cu tragedianul PAUL MUNI

Complectare: Silly Simphonie în Cei 3 Purcei.

CONVOCARE

Toți creditorii ipotecari și chirografari ai defunctului Adolf Teitler sunt rugați a lua parte la ședința importantă ce va avea loc Duminică 17 Iunie a. c. ora 10 dimineața, la dl. Arnold Weinrauch str. Anast. Panu No. 18.

Absența creditorilor la această ședință e în defavoarea lor.

Cinema SIDOLI

ASTĂZI

Două premiere extraordinare

Tenorul Ducesei

cântată de frumoasa LEE PARRY și tenorul KAROL JOCKEN.

Al doilea film

Condamnatul

cu RONALD COLMAN ANN HARDING

Complectare:

Jurnal sonor Paramount

ULTIMA ORĂ

Insemnătatea reluării raporturilor ruso-române

Declarațiile d-lor I. Inculeț și Iuliu Maniu

Reluarea raporturilor între Rusia și România s'a făcut printr'un schimb de scrisori între d-nii Litvinow și Titulescu.

In scrisoarea d-sale d. Titulescu arată că Mica-Antantă, la conferința din Zagreb, a decis să reia relațiile cu Sovietele. Găsind acum momentul oportun, guvernul român a hotărât să stabilească legăturile diplomatice cu U.R.S.S., procedând la numirea unui trimis extraordinar și a unui

D. N. Titulescu

ministru plenipotențiar. Cele două țări vor coopera pentru cel mai mare bine reciproc la menținerea păcii mondiale.

D. Litvinow, în scrisoarea adresată d-lui Titulescu, răspunde că guvernul Rusiei a decis să stabilească raporturi normale cu România. Se va numi un trimis extraordinar și un ministru plenipotențiar.

In afară de aceste scrisori, d-nii Titulescu și Litvinov au schimbat următoarea notă cu text identic:

Geneva, 9 Iunie 1934

Domnule Ministru,

Prin scrisorile ce am schimbat la 9 Iunie 1934, relațiuni diplomatice regulate au fost stabilite între țările noastre.

Pentru ca aceste relațiuni să se poată desfășura în chip normal în sensul unei apropieri din ce în ce mai mari și a unei prietenii reale și trainice, am onoarea de a confirma înțelegerea care urmează:

Guvernele țărilor noastre își garantează mutual plinul și întregul respect al suveranității fiecăruia din Statele noastre și abținerea dela orice

D. Litvinov

amestecul, directă sau indirectă, în afacerile interne și în desvoltarea fiecăruia dintre ele și în special a oricărei agitațiuni, propagandă și oricărui fel de intervențiuni sau de sprijin al acestora.

Guvernele se angajează, în afară de aceasta, de a nu crea, nici de a susține, nici de a autoriza șederea pe teriorul lor a organizațiunilor care și-ar propune ca scop lupta armată contra celuilalt Stat, sau atentate prin forță la regimul lui politic sau social sau provocând acte de terorism sau preparând asemenea acte contra reprezentanților lui oficiali, precum nici a organizațiunilor cari și-ar atribui rolul de Guvern al celuilalt Stat sau a unei părți din teritoriul lui.

De asemenea ele se angajează a interzice recrutarea ca și intrarea pe teritoriul lor și tranzitul prin teritorul lor a forțelor armate, a armelor, a muniațiunilor, a echipamentului, și a oricărui fel de material destinat acestor organizațiuni.

Impresia în străinătate

Reluarea raporturilor diplomatice între Rusia sovietică, și România cu Cehoslovacia, a produs pretutindeni impresie excelentă.

Presa sovietică își exprimă unanim satisfacția.

Același lucru și presa franceză.

Un comentar interesant face ziarul ceh „Lidove Novini" oficiosul d-lui Beneș.

— Rusia are respect pentru drepturile naționilor mici (scrie ziarul ceh). Actualii conducători din Moscova au renunțat la imperialismul țarist; și sînt partizanii unei colaborări amicale cu toți vecinii.

Guvernul cehoslovac a numit pe d. Bogdan Pavlu, ministru plenipotențiar la Moscova.

Importantă declarație

a d-lui Inculeț

București 11.— „Universul" publică declarațiuni ale fruntașilor politici, despre reluarea raporturilor normale ruso-române.

D. I. Inculeț ministru de interne, a declarat;

— Reluarea raporturilor cu Rusia prezintă o însemnătate specială pentru Basarabia.

Sperăm într'un început de amiciție adevărată. Intre cele două țări nu există interese contradictorii.

Pentru Basarabia, acest act diplomatic are o importanță enormă. Din punct de vedere economic, interesul este deocameată mai mic. Insă importanța mare este de ordin politic și sufletesc. Se capătă și siguranță pentru ziua de mâine.

Declarațiile d-lui Maniu

D. IULIU MANIU, întrebat telefonic, a răspuns:

— Reluarea relațiilor cu Rusia este un fapt îmbucurător, pe care-l salutăm cu toată sinceritatea. Partidul național-țărănesc a lucrat de mult în această direcție.

D. Maniu relevă rolul d-lui Titulescu și-i exprimă felicitări.

In încheere, d. Maniu spune că raporturile normale ruso-române înseamnă un factor important de siguranță și consolidare, pentru salvgardarea intereselor noastre naționale și teritoriale.

Părerea d-lui Goga

D. *Octavian Goga* constată că o infiltrațiune a ideilor bolșevice, nu-i posibilă la noi. Prin urmare, ne putem pune de acord cu Moscova, în deplină sinceritate din ambele părți.

D. Goga precizează că ar fi dorit ca recunoașterea alipirei Basarabiei, să se fi făcut printr'un text mai direct și mai clar.

Declarația ministrului Franței

Marchizul D'Ormesson, ministrul Franței la București, a declarat că reluarea raporturilor ruso-române este un fapt de o capitală importanță pentru amicii păcii.

Franța se va bucura și va aplauda noul succes al marelui diplomat Titulescu.

Un ofițer rănit

la concursul hippic din Galați

Galați 11.— Un accident s'a întâmplat ieri, la concursul hippic din localitate.

Locotenentul I. Petculescu din Reg. 4 roșiori (Buc reți), a căzut cu calul într'un șanț.

Cu răni la torace, ofițerul a fost transportat la spitalul militar.

O elevă își dă foc cu benzină

fiindcă n'are bani pentru taxa de examen

București 11—Tânăra funcționară Ecaterina Pop, în vrâstă de 24 ani, dădea examene de curs secundar și era în cl. IV-a. Era însă disperată că-i lipseau banii necesari pentru achitarea taxei de examene.

Aseară, nefericita fată a plecat dela locuința ei din str. 13 Septembrie No. 13 și s'a dus într'un parc apropiat; și-a stropit hainele cu benzină și apoi și-a dat foc.

Au sărit câțiva trecători și au stins flacările. In stare gravă, sărmana fată a fost internată în spitalul Filantropia.

Altă sinucidere

Tânăra Ghizela Helman din Bulevardul Maria, s'a aruncat ieri dela etaj. A fost transportată la spitalul Brancovenesc.

Incercarea de sinucidere se datorește unor nemulțumiri sentimentale.

Când te silește mizeria...

Un prunc aruncat într'o curte

Un fapt interesant s'a petrecut ieri după amiază în str. I. C. Brătianu.

O tânără bine îmbrăcată a intrat în curtea brutăriei Forst și într'un moment de neatenție a locatarilor, a aruncat la pământ un prunc de sex masculin înfășurat în scutece. Apoi mama denaturată a fugit, lăsând copilașul în curte. Fătul a fost ridicat și depus la comisia III-a polițienească.

In mânuțele pruncului s'a găsit un bilețel scris de mama lui anume Ana Vacaru, care precizează că băețașul îi este foarte drag, însă n'are bani pentru a-l crește și deaceia îl lasă pe seama tatălui său, anume Anton Covaci, dela brutăria Forșt.

Pruncul a fost internat în clinica infantilă a Spiridoniei, până ce părinții se vor înțelege între ei. REP

Abonați-vă la „Opinia"

Pentru modificarea Constituției

și pentru pedeapsa cu moarte

Orăștie 11. — Ieri s'a ținut la Orștie congresul organizației țărăniste de Hunedoara.

Dintre fruntași, a fost prezent d. Al. Vaida.

D. Maniu a trimis o telegramă prin care transmite salutări „fratelui Alexandru"; apoi își exprimă dorința de a se întâlni cu d. Aurel Vlad.

Oratorii au cerut începerea campaniei pentru răsturparea guvernului liberal.

In discursul său, d. Aurel Vlad s'a pronunțat *pentru modificarea Constituției și a legii electorale și pentru introducerea pedepsei cu moartea contra jafurilor banului public.*

S'a ales noul comitet sub președinția d-lui Aurel Vlad; iar vice-președinți d-nii C. Anghelescu și Justin Pop.

La Ploești, la congresul organizației țărăniste de Prahova, d. I. Mihalache a declarat că actualul guvern e compromis și că singurul succesor posibil e partidul național-țărănesc.

Sinuciderea unui soldat aviator

Soldatul aviator Georgian Const. din Flotila Iași, a încercat astă noapte să-și curme viața, trăgându-și două gloanțe de revolver în inimă.

In nesimțire, sinucigașul a fost transportat la spitalul militar. Aici, d. căpitan dr. Vascoboinic a încercat o operație îndrăzneață. Anume, a extras gloanțele din inimă.

Pacientul încă trăește, și nu-i exclusă posibilitatea să scape cu viață.

Cauzele actului disperat nu se cunosc.

Terorismul în Austria

Viena 11.— Teroriștii și-au continuat ieri activitatea criminală, săvârșind 30 atentate cu bombe.

O bombă a distrus interiorul unei sinagogi; și altă bombă a provocat stricăciuni grave în sala de gimnastică a organizației creștine din cartierul Florisdorf.

Stricăciuni au mai fost săvârșite la linia metropolitanului din Viena și la calea ferată.

Ieri s'a ținut un Consiliu de Miniștri extraordinar, care a hotărât luarea de măsuri severe.

D. Schmilig ministrul justiției, a rostit un discurs în care aduce acuzații autorităților din Germania, pentrucă tolerează pregătirile refugiaților austriaci.

Cernăuți

Cernăuți 11.— După conferința ministerială de ieri, s'a dat un comunicat în care se arată că guvernul va împărți populației nevoiașe 150 vagoane popușoi; va achita restanțele pentru cultură și biserică; va lua măsuri pentru întărirea ideei de autoritate.

Alegere județeană

Sibiu 11.—Alegerile de ieri pentru consiliul jud. Sibiu, au dat rezultatul următor:

Naț.-țărăniștii 9649 v.
Liberalii 9565 v.
Sașii 7531 v.

Știri politienești

Scandal și bătaie

la cafeneaua „Traian"

Un scandal s'a produs eri în cafeneaua «Traian» din piața Unirii. Intre d-nii David Zentner, concesionarul localului și clienții D. Mititelu din str. Semnului 7, Gh. Uță din str. Sărăriei 47 și Leon Uță din str. Toma Cozma 6, s'a iscat o ceartă, care a degenerat în bătaie.

D. Zentner a fost lovit de cei trei agresori, care au stricat apoi câteva scaune, mese, galantarul și farfurii...

Beligeranții au fost deferiți poliției.

AGRESIUNE.— La cererea locuitorului Gh. Sandu din str. Țuțora 14, a fost înaintat poliției V. Treboniu din str. Sfț. Lazăr 37, acuzat că l-a lovit pe reclamant.

JAF.— D-nei Etelca Belejan din str. Fâinei 13 i s'a furat din casă suma de 4000 lei și obiecte de preț.

— Un furt de haine și lucruri casnice s'a comis la d-na Maria Dincă din str. Bularga 3.

— Locuitorul P. Ba'tiță din Erbiceni (Iași) a fost jefuit prin „grant" de trei hoți, care i-au furat câteva mii lei.

— Institutorului Grig. Bârzu din Botoșani i s'a furat în localul „Pavilion" un ceas de buzunar.

— Au fost înaintați poliției Ioan Chitic din str. Carol 14 și Tinca Stoica din Șos. Națională, învinuiți de furt.

Informații

x *Aflăm că la București, în cerc intim s'a celebrat logodna domnișoarei Măcu Weinștein, farmacistă din Iași, cu d. Ing. Marthon Mendelsohn din Ploești.*

x Plutonierul major Gr. Molocea din str. Ion Creangă, s'a plâns justiției că este amenințat cu moartea de d. V. Mototoi din str. V. Lupu.

x Ziarul „Opinia" sosește la Huși la ora 4 jum. aducând ultimele știri din țară și străinătate.

ORA 1

București-Odessa în 13 ore

D. Titulescu va pleca la Moscova și d. Litvinov va veni la București

Buc. 11.—D. Titulescu sosește azi la 2 și jum. în Capitală. D-sa a intrat în țară la ora 4 noaptea. Mâine va avea loc un consiliu de miniștri, la care va participa și d. Titulescu.

In urma reluării raporturilor cu Rusia, se anunță că va fi refăcut podul de peste Nistru și călătoria București-Odessa se va efectua în 13 ore. Se mai anunță că d. Titulescu, invitat de d. Litvinov, va pleca în curând la Moscova. Apoi d. Litvinov va veni la București.

Se menține versiunea că d. Citta Davilla va fi numit ministru plenipotențiar la Moscova.

S'a prăbușit din nou un deal

în stația Perival

Chișinău 11 — Lângă stația Perival de pe linia Iași-Chișinău s'au prăbușit din nou porțiune dintr'un deal.

Linia ferată a fost avariată pe o distanță apreciabilă. S'au trimes echipe de lucrători pentru refacerea liniei.

DIVERSE

— La Craiova a continuat procesul greviștilor dela atelierele „Griviță". A fost interogat acuzatul Gh. Avasilcei, care a declarat că n'a făcut propagandă comunistă.

Se anunță că azi sosește în Capitală d. Dinu Brătianu, venind dela Kissingen.

— La Madrid s'a produs o încăerare între un grup de fasciști și un grup de republicani.

Sânt un mort și trei grav răniți.

— In Austria se înființează echipe de voluntari pentru combaterea terorismului. Teroriștii vor fi condamnați la moarte.

Două case din localitate

atacate cu pietre și focuri de armă

D. I. Simca din str. Aurel Vlaicu 66, a reclamat autorităților că astă noapte un individ necunoscut a intrat în curtea casei d-sale și a descărcat câteva focuri de revolver. Alarmat, proprietarul s'a trezit din somn.

Dar la auzul pașilor, necunoscutul a dispărut. S'au dispus cercetări.

*

Femeia Pachița Dănilă din str. Hanciuc 62, a reclamat autorităților că în fiecare noapte i se bombardează locuința cu pietre, distrugându-i-se geamurile și ușile.

Autorii acestei isprăvi au fost indentificați. Ei sunt tinerii C. Grosu din str Brumă 4 și C. Zaharia din str. Coman 14, care au fost înaintați la comisia V-a spre cercetare.

x *La Piatra Neamț* „Opinia" se găsește de vânzare zilnic și la depozitul de ziare *Strul I. Poplingher*

Convocare.—In vederea demersurilor urgente ce urmează a se face la minister pentru elevii lăsați repetenți, adică neadmiși în examene în acest an, rog cu insistență pe părinții sau corespondenții lor să ia parte irevocabil la consfătuirea fixată pentru Marți 12 Iunie 1934 ora șapte după masă în localul berăriei Bragadiru din Piața Unirei.

Căpitan I. A. Leonte

MARE SENZAȚIE LA
Grădina
Pomul Verde
4 Reprezentații Populare
cu 12 și 20 lei
Intrare generală
puteți admira pe marea protagonista
SIDY THAL
Azi LUNI 11 și MARȚI 12
„Sikerte"

„Steaua României"

Societate Română de Asigurări Generale din București
Capital și rezerve pro 31 Decemb. 1933 Lei 285.917.989
Inspectoratul G-ral Iași str. Lăpușneanu 20 Telef. 134
Reprezentanța G-rală Iași str. Ștefan cel Mare No. 8

La tragerea pentru amortizarea polițelor populare, pentru luna Maiu, ce a avut loc la sediul Societății în ziua de 5 Iunie, următoarele persoane au câștigat:

Lei 20.000 (Douăzeci mii) Polița No. 14089 a D-nei Pepi Rudich din str. Regina Maria No. 26.

Lei 20.000 (Douăzeci mii) Polița No. 203754 a d lui Herman Scharf din Cernăuți str. I. Flondor.

Ambele câștiguri s'au achitat a doua zi după tragere.

Câștigurile plătite până în prezent sunt de Lei 13.510.000 (Treisprezece milioane cinci sute zece mii) iar amortizările pentru luna Iunie vor avea loc la 5 Iulie 1934.

Direcțiunea Generală

Teatrul Național *Sâmbătă 16 Iunie* *ora 9 jum. seara*
EXCEPȚIONAL CONCERT
dat de celebrul tenor
CONST. STROESCU
dea Opera Comică din Paris (cunoscut din filmul sonor „Milionul" de René Clair)
Prețurile sunt f. populare: Fotoliu 50, Stale a 40 și 30, Balcon 20 și Galerie 15 lei
Biletele la „Brașcu".

BIBLIOTECA UNIVERSITĂȚII - IAȘI -

ANUL XXX No. 8141

ABONAMENTE
Lei 600 . . . . pe un an
„ 300 . . . . „ 6 luni
„ 150 . . . . „ 3 „

ATELIERELE TIPOGRAFICE
IAȘI. — STR. LĂPUȘNEANU 37

2 (doi) lei exemplarul

OPINIA

Ziar popular cotidian

MERCURI 13 IUNIE 1934

Bon No. 15
PREMII GRATUITE
OPINIA

Raporturile cu Rusia

S'au pierdut câțiva ani...

Reluarea raporturilor normale între Rusia și Romînia, înseamnă un act politic de valoare deosebită privit cu multă satisfacție în cercurile europene. Și cu drept cuvânt.

Nu putem însă evita observațiunea că, la un rezultat tot așa de bun,—ba poate chiar mai bun—s'ar fi putut ajunge cu vre-o 10 ani mai'nainte.

*

Se știe că odinioară, Rusia sovietică avea mare nevoe de normalizarea raporturilor cu celelalte țări. Ne făcea și nouă propuneri favorabile.

In acest sens, se cunosc destăinuirile d-lui mareșal Averescu, despre acțiunea d-sale diplomatică în condiții cu totul fericite.

N'a avut însă interes... Franța.

Și deci am continuat a reprezinta o parte din burghezia apuseană în război cu Sovietele.

*

In numele politicei franceze, am trăit o grea viață de îngrijorare sufletească, în teritoriile noastre de la răsărit.

Ne-am împovărat mult situația economică, în vremuri când se putea face intens și înviorător comerț cu Rusia.

Am abandonat o recunoaștere categorică a Basarabiei, — pentru a o obține astăzi pe înconjur, neclar și încă susceptibil de discuții.

Am fi tăiat mai de mult, și mai eficace, o parte din îndrăzneala revizionismului.

Ce-am câștigat în schimb?

Câteva împrumuturi împovărătoare, patronate de Franța, și pentrucare ni se cer dobânzi grele; ni se fac controluri peste controluri; și ni se drămuește cu zgârcenie orce amânare de plată, la vremurile grele...

*

Astăzi, împăcarea noastră cu Rusia era poate mai puțin urgentă ca acu 10 ani.

Insă, de data aceasta, avea interes Franța. Și imediat s'a făcut,... spre gloria diplomației noastre!

In definitiv, e un act bun, care va da efecte favorabile. Chiar așa de târziu, — e bine că s'a făcut.

X.

ZIUA REGELUI ÎN ANGLIA

Regele George al Angliei a împlinit 69 ani. Cu acest prilej a avut loc o mare paradă militară la Londra. In clișeu: regele George (în mijloc) însoțit de fiii săi prințul de Wales (în stânga) și ducele de York (în dreapta), în drum spre paradă.

Ce urmărește știința

Energie prin sfărâmarea atomilor

O tinichea va mișca avioane.—Un degetar va conduce vapoare și fabrici.—Visul zborurilor între planete

Fizicianul italian Fermi, profesor la universitatea din Roma a făcut o importantă comunicare academiei italiene de științi, cu privire la disocierea materiei. La început profesorul expune următoarea teorie:

Fizica modernă a conceput viața internă a materiei ca o construcție destul de complicată. Astfel lumea atomilor este comparată cu sistemul planetar. După cum planetele se mișcă împrejurul soarelui, tot așa și invizibilele particule electrice denumite „electroni" se mișcă în jurul sâmburelui din atom. In timp ce electronii sânt încărcați cu electricitate negativă, sâmburul atomului are electricitate pozitivă. Cum atomul e neutru din punct de vedere electric, rezultă că numărul părticelelor pozitive din sâmbure este egal cu numărul electronilor negativi. Particele din nucleul atomilor, denumite „protoni", sânt în stare de a furniza o energie colosală.

Toată massa atomului este concentrată în sâmburele lui. Ceiace înțelegem prin substanța materiei nu este altceva decât totalitatea sâmburilor atomilor. Acești sâmburi sânt purtătorii energiei și prin sfărâmarea lor s'ar putea obține o forță uriașă în domeniul tehnicei.

Acesta este visul științei moderne, care ar produce o adevărată revoluție pe tărâmul tehnic. Posibilitatea există în teorie. Până acum numeroși savanți au indicat diferite metode pentru sfărâmarea atomilor, dar aceste mijloace de laborator sânt atât de grele și de costisitoare, încât nu pot fi puse în aplicare din punct de vedere practic.

In prezent marea preocupare a fizicei este de a descoperi un sistem comod pentru zdrobirea atomilor și de a obține energia, care dealtfel e o altă formă a materiei. Dacă se va ajunge la această realizare formidabilă, atunci tehnica va lua cu totul alte aspecte.

Astfel, după cum precizează profesorul italian Fermi, trei sferturi kilogram de material, prin sfărâmarea atomilor, va putea degaja energia necesară spre a mișca toate fabricile din Franța timp de un an. Energia căpătată prin zdrobirea materiei ce ar încăpea într'un degetar, ar fi suficientă să conducă un vapor din Europa în America, dus și întors, de două ori.

Dar prin acelaș sistem s'ar înfăptui și visul utopic al zborurilor între planete. S'a socotit că prin disocierea materiei dintr'un kilogram de tinichea, un avion-rachetă ar reuși să zboare până în planeta Marte.

Deocamdată însă, savanții se luptă să deslege întreg misterul din viața materiei. Și știința, care a ajuns la atâtea realizări, va reuși probabil în cele din urmă să obțină și această cucerire extraordinară.

Peste un secol nu vom mai munci?

Ce prevede un profesor englez

Profesorul Adam Ebberth a publicat un interesant articol într'o revistă din Londra. In articolul intitulat „După un veac", profesorul englez susține că peste un secol tehnica va ajunge la asemenea progrese, încât oamenii nu vor mai trebui să muncească.

Toate cele necesare vieții în societate vor fi produse de de mașini, cu un număr foarte redus de oameni, care vor conduce și supraveghea aparatele inventate de specialiști.

Se vor găsi sisteme atât de perfecționate pentru cultivarea cerealelor, legumelor și fructelor, cât și pentru transformarea lor în diverse alimente, încât hrana nu va constitui nicăiri o problemă. Hrana va fi ieftină, bună și mai mult decât suficientă.

Atunci oamenii nu vor avea decât preocupări intelectuale. Vor lucra numai pentru estetizarea vieții sociale și pentru descoperirea altor invenții care să înlesnească tot mai mult traiul pe pământ.

După cum se vede, profesorul englez este foarte optimist. Atât de optimist, încât a uitat parcă de producătorii care ard bumbacul și aruncă cerealele în ocean...

Amprentele digitale la întreg poporul din Mexic

Președintele Rodriguez al Mexicului a semnat legea, prin care toți locuitorii statului, indifirent de rang și vârstă, trebuie să permită a li se lua amprentele digitale. Această măsură a fost absolut necesară poliției din Mexic, care are foarte mult de lucru și care în felul acesta va fi înlesnită la indentificarea delicvenților.

Dactiloscopia pentru întreg poporul mexican în număr de 15 milioane locuitori, va fi terminată până la sfârșitul anului. Se afirmă că și Statele-Unite ar intenționa să aplice aceiaș măsură, spre a veni în ajutorul poliției. Deocamdată însă se caută un mijloc mai ușor și mai puțin costisitor în acest scop.

Insemnări

Pe vremuri se găsea... păgubașul!

— Astăzi ne încurcăm la descoperirea victimei... —

Golanul are o vorbă, când vrea să ia peste picior poliția (cu care, de altfel, mai totdeauna e certat...) cică:

— „Mă, brava lor! Au muncit ei ce au muncit, dar până la urmă tot au găsit cine-i... *păgubașul*"...

Vorba asta a început să fie veche... Intr'adevăr, cei drept, nu s'au găsit încă asasinii Amaliei Lascăr, nici ai d-nei Sachelarescu, nici ai lui Zugravu, intendentul dela Crucea Roșie, dar s'au găsit macar cadavrele victimelor... Nu se știe *cine a ucis*, dar încaltea tot suntem liniștiți că știm... *cine-i victima*...

A intervenit, însă, un caz, acu vr'o două luni, care ne-a pus în mare încurcătură pe toți: s'a găsit la Moara de Vânt un nenorocit de cadavru, care s'a încăpăținat să rămâie neidentificat... Ei, să-l fi găsit acasă la el, viligenta noastră poliție, ar fi avut imediat ingenioasa idee de-a întreba prin vecini cum îl cheamă și prin acest fin și subtil procedeu, după serioase investigații, cu siguranță ar fi aflat, nu numai numele de familie dar, chiar și numele de botez...

... Ei, dar așa, când ai de aface cu un cadavru imbecil, care înainte de a se băga în lutărie n'a avut nici măcar prudența de-și lua barim o carte de vizită cu el, ori buletinul populației, de unde naiba să-i scoți numele?...

... S'a chinuit poliția noastră fel și chip... Dacă pe dumneata ori pe mine, nu ne vedea vr'o două zile pe uliță, ne propunea că am fi mortul de'a Moara de Vânt, până ce veneau pe la comisie și ne juram pe ce avem mai scump, că noi încă n'am murit, aducând certificat dela mahala în sprijinul afirmației noastre...

... Noi, la rândul nostru, ne îngrijam, de familie, de prieteni, de cunoscuți, să nu cumva să i pue pacatul ca unul din ei să ne fi scăpat din vedere, și s'o facă pe cadavrul neidentificat... Până la urmă, ne-am liniștit: .. nu era de-ai noștri ..

„Cine-i victima", însă...?

Atexandru Pogonat

VOCI DIN PUBLIC

Specula porumbului la târguri și sate

Nu sunt nici târgurile și mai ales nici satele, scutite în vremuri de necaz, de acei hidoși și lacomi speculanți. Și după cum în vremuri de incendii, de răsturnări în prăpastie a trenurilor, apar hienele—acele făpturi cu trup de om, însă cu suflete detestabile, care în loc să se înfrățească cu cei îndureraţi sau măcar să stea indiferenți, se reped în a devora cel din urmă ban al muribundului și a-i tăia degetele ori urechile spre a-l deposeda de bijuterii,— tot așa apar foarte multe hiene de acestea, în vremuri de necaz.

Se știe precis, ca 80 la sută din locuitorii satelor nu au porumb; dar vă puteți imagina iubiți cetitori ce însamnă pentru sătean a nu avea porumb? Sărăcie ucie!

Dar unde e porumbul? E drept, o parte s'a stricat. Dar în nevoile sale, săteanul și-a vândut cel mai bun porumb din recolta 1933 cu 80 bani. Cine l-a cumpărat? Cerealiștii noștri, negustorii de prin sate. Cu cât îl vând înapoi săteanului? Cu 3,50 lei. Socotiți cât câștigă hidosul speculant într'o țară unde sunt legi unde sunt autorități! Enorm. 400 la sută. Și încă sunt depozite care așteaptă mai mult câștig.

Ei bine, este nevoe de o înfrânare a acestei neoamenii! Domnilor Deputați, D-le Prefect, hotăriți odată cu cât să se vândă porumbul! Fixați-i prețul; dar repede! Țara românească nu e chiar țara bunului plac și a indolenței.

Direct, producătorul își poate îndreptăți urcarea prețului la porumb. Dar negustorul, nu; de-o mie de ori nu; nu are nici un criteriu să câștige la marfă 400 la sută! Peste 2 luni când porumbul poate va fi în lapte, serviciul sanitar nu are nimic de spus, când ne putem închipui precis, că săteanul va mânca porumb crud??

Va veni poate cu măsuri drastice?! De prisos. In fața unui sătean flămând și sărac, se va opri oriși ce măsură.

Salvați deci cu un ceas înainte poporul sătesc de sărăcie și boală, D-lor conducători?

Serviciul sanitar, care joacă un rol așa de nobil în stat, să puie umărul, să intervină energic,—căci măsurile ce se iau contra pelagrei, malariei, devin complect insuficiente în fața puhoiului de boale ce cuprind săteanul nostru.

Ajutorul pe care îl dați d-le Prefect cu atâta dragoste, săteanulu, e insuficient. E prea mare lipsa. Mai veniți cu măsuri drastice contra celor ce-și bat joc de legi și de bietul sătean. N'am isprăvit însă.

Preot Nec. Negoiță
Erbiceni-Iași

DIN TOATA LUMEA

Jobenul practic. — Un grup de engleji din Liverpool a lansat moda jobenului ca pălărie de toate zilele. Dar nu este vorba de un cilindru lustruit și ceremonios, ci de un joben practic și ușor, făcut din pâslă sau din postav.

Acest joben are avantajul că servește nu numai la acoperirea capului. Trei sferturi din interiorul pălăriei e de fapt o cutie, în care se pot așeza diverse obiecte: creioane, ceasornicul, portofelul, tabaghera, mici scule de lucru, chei, chibrituri, batiste etc.

Moda aceasta e utilă mai ales în timpul verei, când bărbații merg numai în cămașă.

Noul fel de joben ține astfel locul buzunărilor. In schimb pălăria aceasta prezintă o mare dificultate la salut. Probabil însă că adepții acestui joben practic salută printr'o simplă înclinare a capului...

*

Flueratul, mijloc de slăbire. — Medicul Jean Garat dela un institut de înfrumusețare și înfinerire din Paris, a găsit un nou și original mijloc de slăbire. Persoanele, care doresc siluetă subțire, sânt puse să fluere din gură ceasuri întregi.

Medicul francez susține că flueratul intens cere un efort puternic, care slăbește persoana respectivă. Experiențele făcute până acum —se spune — au dat un rezultat admirabil.

Astfel femeile au căpătat o nouă și ieftină metodă pentru menținerea siluetei. Fluerați, doamnelor!...

*

Gemenii...colorați. — Un caz curios s'a înregistrat la Hilton, în State'e-Unite. La o clinică din acel oraș a fost internată o femeie anume Harrette Floorthing, în etate de 34 ani, care a dat naștere la trei copii.

Dar partea surprinzătoare este că gemenii sânt cu totul deosebiți între ei. Unul e alb cu păr blond; altul e complect negru ca un copil din rassa negrilor; iar al treilea e galben ca un chinez.

Medicii studiază acest fenomen interesant și-i caută o esplicație!

*

Patru generații de asasini. — Atavismul criminal este bine ilustrat de următorul caz din Rio-de-Janiero (Brazilia).

In anul 1868 a fost condamnat pentru asasinat un anume Jan Garrin. După opt ani, fiul acestuia, Holl Garrin, a fost pedepsit pentru o faptă identică. Un nepot Harold a primit o condamnare în anul 1904, tot pentru asasinat. Iar zilele trecute un strănepot Jim Garin a fost și el trimis la pușcărie, ca autor al unui omor.

Străbunicul de 94 ani, bunicul de 71 ani, tatăl de 49 ani și fiul de 22 ani se află astăzi cu toții în temniță. Frumoasă familie!...

Gustav Fröhlich a devenit tată

Cunoscuta căutăreață și artistă de cinema Gitta Alpar a dat naștere unei fetițe într'un sanatoriu din Budapesta. Soțul ei, actorul german Gustav Fröhlich, care se afla la Berlin, unde turna un nou film, a fost înștiințat telefonic. El a plecat îndată spre Budapesta cu un avion speciál angajat.

Copila a primit numele de Juliska, după numele personajului pe care Gitta Alpar l-a intrepretat în primul ei film sonor.

IN MEMORIAM

In zbor cu Căpitanul Cucer

de HORIA COGĂLNICEANU
magistrat

Era acum șapte ani. O după amează de vară. Ora două. Mare zăpușeală. Cu toate acestea un zbor trebuia efectuat de Căpitanul Cucer, pe atunci locotenent, fiindcă un alt ofițer era obligat ca într'o oră să fie la Tecuciu, de unde apoi c'un alt avion urma să plece la Buzău.

Pe întinsul aerodromului căldura în valuri eterice, își dansa undele sale de miraj. Lângă un chioșc, Cucer și camaradul său își îmbrăcau hainile de zbor, iar în fața hangarelor, cu aripile întinse și elicea în nemișcare, solitar ca un bâtlan gata de zbor, un „Potez 15" își aștepta stăpânul.

Cu figura lui blândă și prietenoasă Cucer, care mă invitase, mă îmbrăcă în grabă cu o haină de zbor și calm ca'n totdeauna se așeză la postul de comandă, în timp ce noi ceilalți doi, nu ne prea găsiam loc la spate. Socoteala aceasta nu-l privea pe Cucer, fiindcă în aviație, de cele mai multe ori bagajul nu interesează.

Se fac preparativele de punere în mișcarea motorului, cu scurte comenzi între pilot și ajutoarele de jos.

„Preparat?"

„Preparat"

„Contact"

„Contact"

O încercare de pornire nu reușește.

„Taie"

„Tăiat"

„Contact direct"

„Contact direct"

O smuncitură puternică și liniștea de pe aerodrom este turburată de răsunătorul sgomot făcut de elice.

Cinci minute de încercare a motorului și momentul decolărei sosește.

„Din cotro e vântul?"

„Uite că'ți desmiardă fruntea".

„Bine, la o parte calele.

„Gata".

Dreapta pe manșă și stânga pe maneta de gaze, încep să fie comandate de creerul unui iscusit pilot. Măreața pasăre zburătoare ascultă de stăpânul ei și roțile încep să ruleze pe pământ. Mă uit în oglinda din fața lui Cucer și mă minunez de omul acesta, care pentru mine pare un semizeu, fiindcă posedă secretul la care omenirea a râvnit întotdeauna — Știe să zboare...

Simt că plutim. In goană nebună casele fug pe sub noi, pentruca peste câteva momente, toate să se prăvălească pe stânga, din cauza virajului făcut pe aceiași parte.

Avionul pe linie începe să urce. Iașul rămâne în urmă, ar în fața noastră se ridică Bârnova. Pe sus căldură mare și avionul scutură. Cucer cu o țigaretă galbenă în gură, mușcă din ea. Văd prin oglindă, cum strânge din dinți. Altimetru crește și deasupra Bârnovei arată 1600 m.

„Dece? îl întreabă camaradul de lângă mine".

„Cucer îi răspunde prin oglindă, cu o privire în jos, arătându-i pădurile".

Motorul bate frumos, dar avionul dansează. Bagajele din spate nu și găsesc loc, fiindcă sunt repezite în toate părțile. Cucer râde. Ii dau o bomboană — mulțumește cu un picaj al avionului. Puțină panică în spate. Cucer râde și-mi mai cere o bomboană. I-o dau, fiindcă am încredere în el.

Motorul — (sarmanul motor, cum obișnuesc să spună aviatorii) bate ca un ceasornic și avionul înghițind spațiul ne apropie de Tecuciu. In picaz coborâm din înălțime. Ceva mai atent Cucer se pregătește de aterizaze. Două viraje deasupra aerodromului pentru inițiere și în pantă dulce, am impresia că pământul vine înspre noi.

Fain. Minunată aterizare, fără bonturi. (meritele îi revin numai lui Cucer).

Jos, fac cunoștință cu ofițerii grupului, care au venit să vadă cine sunt rătăciții pe așa căldură. Amabili și binevoitori, cum numai zburătorii știu să fie, ne întrețin câteva clipe, după care camaradul nostru pleacă spre Buzău.

Noi ne ducem în oraș, fiindcă întoarcerea, Cucer a voit s'o facă înspre seară. Bem câte un pahar de bere și două cafele. Tot timpul am studiat chipul acestu om. Priveam la el. Același pe pământ ca și în aier. Nu acorda nici o importanță faptului că peste o jumătate de oră se va urca în avionul, pe aripele căruia se va înălța în aier. Pentru el zborul era ceva obișnuit. Era înfrățit cu aierul și-și iubea avionul. Avea încredere în el și'n mașina ce o conducea. Il iubeam pe Cucer pentru felul lui de a fi și pentru faptul că simțiam, că'n mâinele și priceperea lui, i-am încredințat propria mi existență.

*

Câteva strângeri de mâini și suntem iarăși în avion. Văzduhul dudua de sgomotul elicei, care sfredelind aerul ne înalță deasupra orașului, ce rămâne în urma noastră pierdut în zare.

E ora șapte după amează. Vânt nu există. Cel mai potrivit timp pentru sburat. Soarele aleargă spre asfințit și noi gonim după el. Pentru cei de jos a și dispărut, căci mantia cenușie a umbrei se vede întinsă pe văi și coline. La 1500 m. înălțime, avionul încă strălucește de razele soarelui. Este cel mai sublim spectacol întâlnit în viața mea și pe care îl împărtășesc lui Cucer. Mă gândesc că poate cei de jos sunt invidioși pe noi, care ne îndărătnicim să nu pierdem soarele din ochi. Dedesupt ca două fire de ață, se pueste o cale ferată pe care un tren miniatură, se târăște ca o rămă. Suntem deasupra Vasluiului. O pată pestriță, un mozaic cu variate culori, presărate pe în-

(Continuarea în pagina II-a)

Chlorodont
face dinții de o albeață strălucitoare
pasta de dinți eft nă de prima calitate

Domnilor!

Pentru d-voastră avem COSTUME, calitățile cele mai bune, ale renumitei firme

Langer Frères

Reprezentanța pentru întreaga Basarabie o are magazinul de manufactură

Lafayette

Chișinău, str. Alex. cel Bun 104

GÂNDACII VĂ PRODUC NEPLĂCERI?
Presărați peste tot **„PUSTOL"**
ȘOBOLANII VĂ NIMICESC TOTUL?
Distrugeți-i cu **„BINICID"**
Stabilimentele industriale *Moskowits S. A. Oradea*
De vânz. la farmacii, drogherii, sau prăvălii de specialitate.

Vin natural
de Uricani și Cotnar, numai recoltă 1931 și 1932
de vânzare la Depozitul și pivnița din curtea Hotelului Traian.
Diverse specialități,
Prețurile variază de la 14—32 lei litrul
Se vinde în sticla clientului, în damigene și în sticle gata înfundate.

cu
ce vindecăm neoralgii, junghiuri, dureri de cap și de dinți?
Cu Testa.
Cereți pretutindeni.

Trei VOIAJURI HAPAG
spre insulele Atlantice

In admirabile condiții de confort se poate vizita regiunea vestică a Europei, insulele Baleare, Madere, Canare, Azore, Wight, cu neîntrecutele hoteluri plutitoare St. Luis, Oceana și Milwaukee — sora Resolute — cu prețuri începând dela 195 mărci de persoană.

Plecările sunt următoarele: „St. Luis 12 Iulie — 1 August; „Oceana" 6 — 27 Septembrie; ss. Milwaukee 6—21 Octombrie.

Prospecte detailate și înscriereri la

Hamburg-Amerika Linie
— IAȘI —
Str. Lăpușneanu No. 20
Telefon 134

Dr. GANCEVICI
consultă
BOLI DE PIEPT
în str. Lăpușne nu No. 19
între orele 1—4 p. m.

DOCTORUL
R. DAMSKER
Str. Ghica Vodă No. 44—46
MEDICINĂ INTRENA, SIFILIS ȘI GENITO-URINARE
Diatermie și băi de lumină

O viață de om salvată grație unui abil sub-chirurg

La o mare fabrică din localitate s'a întâmplat dăunăzi un grav accident, care necesita un ajutor de urgență. Fu chemat subchirurgul Isidor Herman — care domiciliază în apropiere; Str. Păcurari 49 și cu un calm desăvârșit și o preciziune uimitoare a dat ajutoarele de rigoare, salvând pe bietul muncitor de la o moarte sigură.

S'a putut constata încă odată că acest tânăr subchirurg posedă cunoștințe largi în acest domeniu și că lucrează cu o adevărată pasiune și artă în profesiunea sa. Cabinetul său din str. Păcurari este înzestrat la perfecție cu tot ce este necesar micei chirurgii — și populația care i se adresează pentru orice fel de incizii, injecții, pansamente, flebotomie, ajutoare de urgență de orice natură le execută conf. prescripțiilor medicale — și cine intră sub scutul d sale nu mai știe ce este suferința, — fiind în același timp și un bun diagnostician al bolilor contagioase.

RĂCEALĂ,
DURERI DE DINȚI,
Dureri REUMATICE
alină
JAWOL

Cinema SIDOLI

ASTĂZI
Două premiere extraordinare

Tenorul Ducesei

cântată de frumoasa LEE PARRY și tenorul KAROL JOCKEN.

Al doilea film

Condamnatul

cu RONALD COLMAN
ANN HARDING

Complectare:

Jurnal sonor Paramount

extase
PARFUMERIE NORTIER

x Ziarul „Opinia" sosește la Huși la ora 4 jum. aducând ultimele știri din țară și străinătate.

Medicamente gratuite
pentru salariații industriali
— Un demers al Camerei de Comerț —

La cererea majorității industriașilor ieșeni, Camera de Comerț prin d. Fred Șaraga a făcut un demers pe lângă Casa asigurărilor sociale.

Iată despre ce este vorba: In anii trecuți, când contribuția patronilor și salariaților la fondul Casei asigurărilor era mică, — în comparație cu cea de astăzi, Casa asigurărilor avea totuși grija să puie la dispoziția întreprinderilor o cantitate însemnată de medicamente și pansamente necesare dispensariilor fabricelor.

In caz de boală sau accidente, se putea astfel da un prim ajutor salariaților.

Aceste medicamente s'au dat în cantități din ce în ce mai mici, — iar dela începutul anului trecut, Casa asigurărilor a încetat a le mai acorda patronilor.

Prin demersul făcut, Camera de comerț cere, ca, față de sacrificiile pe care industriașii și salariații le fac Casei Asigurărilor, — să se puie din nou la dispoziție, în mod gratuit, toate medicamentele și pansamentele de prim ajutor, așa cum se făcea în trecut.

D. deputat Iancu Zipa, președintele Camerii de comerț, va susține demersul la București.

•

— Membrii comisiei interimare a Camerii de comerț, divizați pe grupe, au făcut în ultimele zile demersuri, — însoțind numeroșii comercianți, pe lângă diferite autorități locale.

S'au obținut astfel amânări în ceeace privește autorizațiile cerute de Serviciul sanitar; înlesniri la plata impozitelor la fisc; la taxa de apă, etc.

•

Noul comitet al „Sfatului Negustoresc, împărțit pe secțiuni, ține regulat ședințe.

Se pregătesc memorii și referate privind doleanțele negustorimii.

Lucrările se vor dezbate la congresul general al Sfaturilor negustorești care se ține la București la sfârșitul acestei luni și la care Iașul va fi reprezentat printr'o delegație numeroasă.

•

— La Camera de Comerț a sosit un număr însemnat de aprobări pentru mărfuri contingentate.

Dl. I. Zipa, plecând la București, a luat cu d-sa spre aprobare, alte cereri de mărfuri.

REX

La serbătorirea d-lui Meissner
Telegrame către rege și ministrul școlilor

Cu ocazia sărbătorirei domnului Constantin Meissner la școala normală „Vasile Lupu", s'au expediat următoarele telegrame M. S. Regelui și domnului ministru al instrucțiunei publice:

M. S. Regelui București

„Școala normală Vasile Lupu, sărbătorind cu însuflețire, împreună cu foștii elevi ai d-lui C. Meissner, aniversarea a 80 ani de vârstă ai domniei-sale, depunem în frunte cu ilustrul sărbătorit la picioarele Tronului, omagiile adâncului nostru devotament".

Președintele comitetului școlar, *Sadoveanu.*

Directorul școlii normale, *Buțureanu.*

Domnului Angelescu,
Ministrul Instrucțiunii
București.

„Sărbătorind pe d. C. Meissner, fost ministru și director al școlii normale, vă rugăm să primiți odată cu sentimentele noastre de devotament, rugămintea de a asigura obligativitatea învățământului primar".

Președintele comitetului școlar
SADOVEANU
Director, BUȚUREANU

TRAGEREA PREMIILOR „OPINIEI"
Numele cîștigătorilor

Duminecă dimineață, în eleganta sală „Trianon" a avut loc tragerea premiilor gratuite oferite de ziarul „Opinia". Iată numele câștigătorilor:

Lei	5000	„ 5029	**Maria Tatiana Climer**	Anast. Panu 78
„	500	„ 2179	Petru și Mircea Netedu	Palatul Justiției
„	500	„ 5148	Elena Găină Botoșani	Ștef. cel Mare 9
„	500	„ 4088	Titi Pădurileanu	I. Creangă 81
„	500	„ 4673	Elsa Margulies	Ștefan cel Mare 27
„	200	No. 4253	Ștefan Tanase	lucrător Târgușorul Copou
„	200	„ 3810	Doctor Pollak	str. Lăpușneanu
„	200	„ 5119	Marta Kases	str. Lățescu 12
„	200	„ 3167	Lazăr Klepper	Armeană 9
„	200	„ 4122	Alice Teodoru	Ștefan cel Mare 21
„	200	„ 3391	David Șmil Wexler	Buhuși
„	200	„ 3487	Beno Lazăr	Sf. Lazăr 71
„	200	„ 5279	Hristache Trandafir	Țicău 85
„	200	„ 4303	Ortansa Mariniuc	str. Arapu 126
„	200	„ 3277	Dr. Ecat. Iuliano	st. Școalei de Arte 10
„	200	„ 3081	Petru Nazarie	Sărărie 116
„	200	„ 5300	Vasile Fairing	str. Eternitate 38
„	200	„ 5268	Lupu Pascal Nicolina	81
„	200	„ 4420	Irina Stavri	str. Brândușa 4
„	200	„ 3128	Const. Soficu Aleia Ghica	Vodă 7
„	200	„ 5152	Rita Rosenhaupt	C. Negri 93
„	200	„ 2213	Moise L. Brant	Lozonschi 13
„	200	„ 5353	Ghilă Maftei	Apeduc 15
„	200	„ 4453	Didi David	Procopie 14
„	200	„ 4135	Iulia Motăș	str. Sărărie 90
„	200	„ 4206	Samuel Herșcovici	Căp. Păun 14
„	200	„ 4050	Elisabeta Gârlă	Brândușa 41
„	200	„ 3548	Wolf Broitman Vasile	Lupu 186
„	200	„ 5142	Dimitriu Octavian	șos. Națională 228
„	200	„ 4185	Claruța Auerbach	Ștefan cel Mare 23

Câștigătorii se pot prezenta la administrația ziarului nostru, spre a-și ridica premiile.

O SOLEMNITATE
la soc. „Caritas-Humanitas"

Cu prilejul punerei pietrei fundamentale pentru noua clădire pe care o ridică soc. Caritas-Humanitas, a avut loc în str. Hagi Lupu o impresionantă solemnitate la care au luat parte numeroși membri.

Dl. M. Rozenblat președintele societății, luând cuvântul, exprimă omagiu M. S. Regelui Carol II-lea, după care arată importanța acestei societăți, istoricul ei și lupta dusă de membri și conducători.

Cantorul Benție Abramovici a făcut o rugăciune specială, rostind și o predică.

La punerea primei pietre mai mulți membrii au făcut frumoase donațiuni.

Clădirea se ridică sub privigherea membrilor comitetului format din dnii M. Rozenblat, Liebling, Jäger, Segal, M. Moscovici, Mișu Bartin, Lazăr Leibovici, Isak Bembasat, Solomon Moscovici Leon Aronovici, în plus cenzori și consilieri.

In încheiere d. Bembasat a mulțumit presei pentru concursul dat la ridicarea clădirei și strângerea fondurilor.

Rep.

Convocare

D-nii ofițeri în rezervă și retragere proveniți din activitate cari fac sau nu parte din Societatea „Regele Carol II", filiala Iași, în interesul ameliorării pensiei și a ușurării uneltelor lor nevoi, sunt rugați stăruitor să binevoiască a veni Sâmbătă 16 Iunie ora 4 p. m. la Cercul militar, spre a da oarecare lămuriri care ne sunt cerute de dl. Comandant al Corpului 4 Armată.

Președintele filialei Iași
General de divizie
I. Popovici

x Comandați clișeie la ziarul „Opinia".

Noua Dv. piele
albă, fragedă, catifelată

Suprimați aceste puncte negre și aceste roșuri uricioase

Încercați această rețetă a unui specialist

Cele mai recente descoperiri permit acum oricărei femei să purifice, să catifeleze și să-și înălbească repede pielea — oricât de comună ar fi. Noua Cremă Tokalon, Culoarea albă (neunsuroasă), celebra Cremă de Paris, tonică și astringentă, limpezește tenul. Ea pătrunde îndată astfel că iritația glandelor pielii se calmează și porii se strâng. Punctele negre se dizolvă și pier. Sbârciturile datorite oboselii dispar. Pielea cea mai uscată este reimprospătată. O piele uleioasă încetează de a mai luci și de a părea grasă.

Este garantat că, dacă se întrebuințează regulat în fiecare dimineață, această nouă Cremă Tokalon, Culoarea albă, dă pielei o frumusețe și o frăgezime de nedescris și aceasta într'un mod cum nu s'ar putea obține pe nici o altă cale.

De vânzare la toate farmaciile, drogheriile și parfumeriile din țară.

În jurul fraudelor din gara Piatra-Neamț
Se schimbă personalul stației

La Piatra-Neamț a sosit ieri d. ing. Stupcanu dela direcția generală a C. F. R-ului pentru continuarea anchetei începută de controlorii Popescu și Atanasiu, în legătură cu fraudele de 570,000 lei săvârșite de casierul Bart.

Odată cu d. ing. Stupcanu, a venit și d. av. Alexandrescu dela contenciosul C. F. R., care a luat o inscripție ipotecară asupra vilei „Albina", proprietatea fostului casier.

Direcția generală a cefereului a luat o serie de măsuri în ce privește gara Piatra-Neamț.

Intre altele: schimbarea personalului stației. Mai este de notat faptul că Bart a declarat că nu poate mărturisi ce a făcut cu banii furați.

Judele instructor speră însă că în fața probelor, fraudatorul va face declarațiile necesare.

Cum se distribuie poșta
Cazul corespondenței Iași-Dorohoi

Dorohoi. — Cetățenii orașului Dorohoi roagă direcția poștei să dispuie schimbarea sistemului de distribuire a corespondenței.

Poșta care vine din Iași e distribuită în localitate deabia după trei zile dela expediție. Inainte, corespondența pusă în cutiile poștale la Iași, chiar până la ora 8 seara, pleca la 1 noaptea prin Pașcani și a doua zi, la ora 10 dimineața se împărțea în Dorohoi.

Acum, scrisorile puse în cutii toată ziua, pleacă deabia a doua zi dimineață, ajunge la ora 12 în Dorohoi, stau toată ziua la poștă și a doua zi se distribuie.

Sistemul acesta dăunenză în special negustorimea, care are legături de afaceri cu Iașul. Cefereul și poșta ar putea găsi o modalitate de îndreptare a lucrurilor.

Informații

x **Congres sionist** — In ziua de Duminică 17 Iunie a. c., se va ține în localitate un congres regional al sioniștilor din vechiul regat, cu delegați din țară.

Dela centru vor participa d-nii dr. S. Singer și M. Landau.

Se prevăd vii discuții asupra chestiunii repartizării certificatelor pentru Palestina.

x Brutăria Chisil Dulce din str. Nicolina, a fost închisă câteva zile din ordinul primăriei, din cau ă că dădea pâine lipsă la cântar.

x Nici în serviciul sanitar lucrurile nu merg așa de neted, cum ar fi de dorit.

Astfel d. dr. Rugină încă nu și a luat în primire postul de medic al serviciului de desinfecție la Iași. Postul e tot vacant. Deasemenea d. dr. Radu Bălteanu nu și-a luat în primire locul dela Osoiu, declarat liber prin detașarea d-lui dr. Rugină la Iași.

În zbor cu Căpitanul Cucer
(Continuare din pagina I-a)

tinsul pământului. Abia l'am zărit și-a și dispărut în umbră.

Cucer este mulțumit că mă distrez, privind în toate părțile. El își vede de conducere. Avionul merge la aceiași înălțime și eu sunt încântat fiind că am impresia că totul e în regulă. Mă uit în oglindă și văd capul lui Cucer aplecat inspre motor, parcă ascultă ceva. Și fac un semn de întrebare.

Cu mâna îmi face un semn să nu am nici o grijă. Am înțeles că nu-i place cum bate motorul, fiindcă e ceva mai atent. In zare se vede Iașul. Palatul Administrativ îmi atrage atenția. Aveam înălțime și aproape nu-mi dau seama unde vom ateriza. Cucer râde și mă întreabă prin semne dacă știu unde e terenul. Când observă că sunt pe punctul de a-l descoperi, face un viraj pe dreapta și totul îmi dispare din fața ochilor.

Cerul înlocuește pământul și'n locul hangarelor văd numai albastru. Câteva spirale ce-au mai urmat m'au dezorientat complect. Altimetru scade vertiginos. Pământul se apropie. Simt imediat că am luat contact cu el. A fost ca un vis frumos.

Un mecanic desface capota, fiindcă Cucer vrea să se controleze și-mi explică că doi cilindri nu funcționau. Mă minunez de simțul acestui om, care a remarcat aceasta în detunătorul sgomot făcut de elice.

Acesta era Cucer în zbor. Un îndrăgostit de meserie și un artist în exercitarea e'. Și cu toate acestea, de multe ori a fost lovit de soartă, fiindcă după cum spunea el, avea ghinion. Și'n aviație, mai mult ca'n oricare altă parte, ghinionul joacă un mare rol.

•

Și căpitanul Cucer, blândul și bunul camarad al tovarășilor de armă, în penultimul raid, a plecat să câștige cupa. O cupă care pe drept ar fi meritat-o. De isbutia, succesul i-ar fi încununat cu lauri o viață de privații și mari sacrificii, pusă în serviciul țărei sale.

Și-a părăsit căminul său drag, unde inimi iubitoare îl urmăreau clipă cu clipă în zborul său. A fost cel din urmă rămas bun, pe care căpitanul Cucer l'a spus celor dragi, când s'a despărțit de ei.

A decolat de pe aerodromul din București în zori de zi, pentruca în scurtă vreme să se aștearnă noaptea peste ochii săi.

Era pusă în joc mândria sa și prestigiul unității din care făcea parte și deaceia a voit să învingă. Dar legile firei stau deasupra omului și Cucer nu le-a putut învinge.

Vestea s'a răspândit ca un fulger. Un accident de aviație la Constanța. Vulturul și-a rupt aripele.

Căpitanul Cucer nu mai este.

Iași, 10. VI, 934

Horia Cogă niceanu

Teatrul Național *Sâmbătă 16 Iunie ora 9 jum. seara*

EXCEPȚIONAL CONCERT
dat de celebrul tenor
CONST. STROESCU
dea Opera Comică din Paris (cunoscut din filmul sonor „Milionul" de René Clair)
Prețurile sunt f. populare: Fotoliu 50, Stala 40 și 30, Balcon 20 și Galerie 15 lei
Biletele la „Brașov".

Citiți zilnic Opinia

Cum s'a săvârşit fapta monstruoasă dela Osoi

Conflict pentru o casă.-Răzbunarea înfiorătoare.-Arestarea asasinului

Am relatat eri odioasa crimă săvârşită asupra preotului Alexandru Duca, parohul bisericii din comuna Osoi, jud. Iaşi. Moartea preotului a fost fulgerătoare, celelalte două victime, d-na Elisabeta Duca, soţia preotului, şi femeia Nastasia Copârcă, moaşa satului, au fost aduse la Iaşi şi internate la Spitalul Sf. Spiridon.

Un conflict

Iată amănuntele complecte asupra acestui asasinat:

Între preotul Alex. Duca şi locuitorul Ion Avrămia, a intervenit, nu de mult, un contract de închiriere privitor la casa pe care o locuia defunctul Duca.

Durata închirierei era pe timp de un an.

Ori, după câteva luni dela data încheierei contractului, Ion Avrămia (proprietarul casei) i-a spus preotului să părăsească locuinţa, căci are nevoie de ea. S'a opus însă preotul, care i-a răspuns că nu poate pleca până ce nu expiră termenul.

Totuşi Avrămia ţinea morţiş ca preotul să plece şi nu odată l-a ameninţat cu moartea, de faţă fiind mai mulţi locuitori din sat.

Cum s'a săvârşit asasinatul

Duminică seara, Avrămia a aflat că preotul este dus la o serbare în satul vecin. S'a înarmat atunci cu două revolvere şi s'a dus în curtea preotului ca să-l aştepte.

După un ceas, preotul a intrat în ogradă, fiind întovărăşit de soţia sa. Avrămia le-a eşit înainte.

O discuţie violentă a izbucnit între ei.

La un moment dat, Ion Avrămia, a întins revolverul spre preot, descărcând şase gloanţe. Trei gloanţe l-au lovit în cap, iar alte trei în piept. Moartea preotului a fost fulgerătoare.

Ingrozită, d-na Duca a dat un ţipăt.

Atunci Avrămia a descărcat şi celelalte două gloanţe, rănind pe preoteasă în faţă şi umăr.

Femeia Nastasia Copârcă, care se afla în acel moment în cerdac, a fost şi ea rănită la piciorul stâng de 3 gloanţe.

Starea celor două femei nu este prea gravă, dacă nu se vor ivi complicaţii.

Arastarea criminalului

Victimele rămase în viaţă au indicat ca autor al crimei pe locuitorul Ion Lazăr Avrămia, cu care preotul era în conflict Dat fiind faptul că Avrămia dispăruse din sat, nu mai încăpea îndoială că el este autorul crimei. Imediat s'a dispus urmărirea şi arestarea lui.

In tot cursul zilei de ieri, domnii maior Tăn sescu, comandantul legiunei de jandarmi şi d. procuror Costinescu au fost la Osoi unde au anchetat crima, supraveghiind urmărirea asasinului.

Deabia târziu seara Avramia a putut fi găsit ascuns la via sa, şi arestat.

La început acesta n'a putut face nici o declaraţie, fiind extrem de deprimat, după o noapte şi o zi de nesomn.

Cu mari sforţări anchetatorii au putut scoate din gura lui mărturisirea crimei.

Azi dimineaţă criminalul urmează a fi adus la legiunea de jandarmi, unde va continua interogatorul, după care va fi deferit parchetului.

*

Primul procuror a dispus facerea autopsiei nefericitului preot. v. g.

INFORMAŢIUNI

x **Un lup turbat** a pătruns în satul Mera de lângă Odobeşti şi a muşcat 25 locuitori, şi numeroase vite. Cu mare greutate lupul turbat a fost împuşcat. Persoanele muşcate au plecat la institutul antirabic din Bucureşti.

x *O gravă explozie* s'a produs pe dealul Tetnei de lângă Cernăuţi. Câţiva lucrători au aşezat o cantitate de dinamită pentru deblocarea unui masiv de piatră.

Explozia a fost foarte puternică şi bucăţile de stâncă au căzut peste muncitori. Doi lucrători Grigoriuc şi Racinski se află în agonie.

x *La Bacău* a izbucnit un puternic incendiu la fabrica de cherestea „Bicazul", proprietatea d-lui Iosif Fedhler. Focul a distrus o mare cantitate de material lemnos, provocând pagube însemnate. Se fac cercetări, pentru a se stabili cauzele incendiului.

x *O dramă în tren* — Un caz dramatic s'a înregistrat ieri în trenul Chişinău-Iaşi.

Comerciantul Meer Grinberg din Bălţi, însoţit de soţia sa, s'au urcat în tren cu un copilaş de al lor grav bolnav, pentru a-l duce la un medic din Iaşi.

Pe drum însă copilul şi-a dat sufletul în braţele părinţilor.

Cazul a provocat o profundă impresie printre pasageri.

x *Bustul d-rului Jocu.*— D. dr. Iliescu, inspector general veterinar, va avea zilele acestea o întrevedere cu d. Osvald Racoviţă, pentru ca împreună să hotărască ziua inaugurării bustului d-rului Jocu, aşezat în grădina abatorului. Apoi d. dr. Iliescu se va duce la Bucureşti, pentru a invita diferite personalităţi, care dealtfel au şi promis a veni la Iaşi cu prilejul acelei solemnităţi.

x D. ajutor de primar Ionel Şoarec fiind suferind, nu va părăsi locuinţa câteva zile.

x D. prof. N. Costăchescu care a prezidat Duminică congresul organizaţiei naţional-ţărăniste de Ialomiţa, s'a înapoiat aseară în localitate.

La orele 9 jumătate d. Costăchescu a prezidat delegaţia permanentă naţional-ţărănistă şi a anunţat că la sfârşitul lunei va avea loc şi congresul organizaţiei ieşene, rugînd pe şefii de sectoare să se pregătească în acest scop.

x D. Avocat *Victor V. Munteanu* şeful serviciului Contractelor din direcţia centrală a Conteciosului C. F. R. (fiul distinsului nostru colaborator d. Victor Munteanu), a fost operat ieri de apendicită, cu deplin succes, în secţia hirurgicală a d-lui Profesor Tăn seăcu, de către însuş distinsul hirurg.

x Eri au fost înaintate parchetului femeile Paraschiva Simon, Lida Muşă, Dochia Avăcăriţei şi Alexandra Ciopu, pentrucă făceau propagandă inochentistă în com. Belceşti.

x *Coloniile de vară.*— D. dr. Cădere, medic şef al municipiului, pleacă în cursul săptămânii la Bucureşti, pentru a tranşa direct cu ministerul sănătăţii diferite chestiuni în legătură cu coloniile de vară ale serviciului sanitar.

Dacă nu ne înşelăm distinsul medic şef va susţine cu devotament prioritatea de care trebuie să se bucure Iaşul.

x Curtea de apel a respins concordatul solicitat de foştii comercianţi fraţii Zingher din Vaslui.

DALIN antinevralgic puternic şi nevătămător.

DALIN vă asigură oricând liniştea şi puterea necesară muncii.

DALIN vă dă odihnă şi somn bun.

DALIN de găsit la farmaciile principale.

Lucrări edilitare la Vaslui

Ce ne spune d. primar Ţaicu

D. Ţaicu, primarul din Vaslui, e mulţumit. După multe sforţări a reuşit ca legea să fie modificată şi Vasluiul să aibă o Cameră de comerţ, o secţie egală cu cea din Iaşi. Şi cum era de aşteptat, făcând parte din vechea gardă liberală, d. Ţaicu e azi primarul Vasluiului.

Intâlnind pe d. Ţaicu, îl întrebăm ce îmbunătăţiri edilitare va face la Vaslui. Primim răspunsul următor:

— „Am început o lucrare importantă de pavarea străzii principale ce duce dela gară spre centru. E o nevoie urgentă, ce nu mai permite amânare. Ne ocupăm iarăş de o mărire a debitului apei. Avem o apă bună, dar neîndestulătoare şi facem sforţări pentru a dubla sursele şi a răspunde astfel dorinţi populaţiunii". DAN

O acţiune caritabilă

Am relatat la timp sinuciderea funcţionarului Iţic David, precum şi împrejurările cari l-au determinat să recurgă la actul funest.

Cazul lui Iţic David este o impresionantă dramă a mizeriei.

El n'a avut puterea să reziste suferinţelor ce le îndura bătrâna lui mamă, soţia şi cele trei fetiţe.

Acum un grup de funcţionari şi negustori a lansat un apel către întreaga populaţie de a contribui la ajutorarea familiei lui Iţic David. O comisiune se va prezente la fiecare casă, solicitând un ajutor.

Fapta iniţiatorilor e cât se poate de frumoasă. Şi nu ne îndoim că rezultatele vor fi mulţumitoare.

x **Ca să petreceţi plăcut' vizitaţi Bereria Luther.** Localul cel mai agreat. Muzică excelentă. Supeuri speciale după spectacol. Serviciu higienic. Preţuri moderate.

Doamna şi Domnul
HERMAN RACHBUCH
au plăcerea a anunţa rudelor şi prietenilor naşterea fiului lor
IONEL
şi-i roagă să asiste la ceremonia „*Crias-Şema*" care va avea loc Joi 14 Iunie seara, precum şi la ceremonia rituală care se va oficia Sâmbătă 16 Iunie ora 11 a. m. în locuinţa lor din str. Săulescu 19.
Prezenta ţine locul ori cărei alte invitaţii.

Doamna şi Domnul
IANCU IŢICOVICI
anunţă naşterea primului lor fiu
AROLICĂ
Ceremonia rituală va avea loc Mercuri 13 Iunie 1934, ora 12, în locuinţa d-lor din Podul-Iloaei.

...şi Dv. veţi face un admirabil voiaj în
PALESTINA
Ataşaţi-vă grupurilor noastre de excursionişti. Preţuri reduse. Condiţiuni foarte convenabile.
Inform. şi prospecte la
LEVANT
Societ. Anon. de Voiaj
Bucureşti, Smârdan 11
Telefon 329/83
Repr. Iaşi: Bernhard Blimes
Str. Ştefan cel Mare No. 16

Fabrica de cherestea WAISMAN
S. I. N. C.
PARCHETE DE STEJAR
neîntrecute în execuţie şi calitate
PREŢURI EXTREM DE AVANTAJOASE
Mare depozit de cherestea, esenţe tari şi moi
Fabrică de obezi curbate. Fag aburit. Uscătorie specială. Materiale lemnoase pentru rotărie.
Materiale pentru dogari.
DEPOZIT DE LEMNE DE FOC
Iaşi, Şoseaua Moara de Foc No, 18—28
Telefon 271—272

FURCULIŢE ŞI CUŢITE LUCESC CU VIM CA NOUĂ
VIM AJUTORUL GOSPODINEI
...curăţă tot, nu sgârie nimic

„Soră de ocrotire" - cea mai nobilă ocupaţie pentru femei

Activitatea în străinătate şi la noi în ţară — Institutul dela Iaşi

Populaţia ţării noastre este bolnavă trupeşte şi sufleteşte.

In timpurile aceste grele femeea este datoare să contribue la întărirea sănătăţii populaţiei.

Statul a creat pentru acest scop instituţia Surorilor de Ocrotire, puţin cunoscută la oi, în care se pregătesc învăţătoarele sănătăţii cu menirea să desimineze în popor noţiunele de igienă şi astfel să ajute a întărirea sănătăţii populaţiei ţării.

Cariera de soră este cariera cea mai potrivită şi cea mai apropiată de sufletul femeii. In străinătate, toate fetele celle şi din familii distinăe caută să urmeze o şcoală de surori de caritate sau ocrotire, pentru a-şi câştiga cunoştinţe necesare în îngrijirea bolnavilor, cât şi în prevenirea boalelor şi metode pentru întărirea sănătăţii.

Asistenţa socială şi sanitară în străinătate este considerată ca o ocupaţiune nobilă, încât doamne şi domnişoare din înaltă societate, absolvente a unei şcoale de surori, lucrează benevol, sau în spitale sau făcând anchete la domiciliu, cunoscând că, valoarea unui om depinde de activitatea lui şi de felul cum serveşte interesul public.

La noi în ţară instituţia Surorilor de Ocrotire există de 14 ani. Primul Institut a fost înfiinţat la Cluj.

Institutul Surorilor de Ocrotire din Iaşi a fost creat în anul 1929 Cuprinde o secţiune de surori de ocrotire şi una de surori de caritate. Cursurile durează trei ani. In primii doi ani programul este comun; specializarea ca soră de ocrotire sau caritate se face în anul al III-lea, după preferinţa elevei, însă cu autorizaţia direcţiunei, autorizaţia bazată pe aptitudini.

Inscrierile la acest Institut se fac până la 1 Sept. a. c. Candidatele vor înainta Direcţiunei institutului o cerere timbrată legal, însoţită de următoarele acte:

1. Actul de naştere. Vârsta admisibilă 18-35 ani.
2. Certificat medical.
3. Certificat şcolar minimum 4 clase secundare. Se preferă candidatele absolvente a liceului şi şcolilor normale.
4. Certificat de sănătate eliberat de un medic al Statului.
5. Certificat de moralitate eliberat de preot.
6. Consimţământul părinţilor, dacă candidata e minoră.
7. Autobiografia pe scurt scrisă de candidată.

Orice informaţiuni se pot primi dela Direcţiunea şcoalei zilnic dela 9-2 a. m. şi 3-6 p. m. Iaşi strada Duca No. 28 (fostă Muzeului).

Ex-Kaiserul Wilhelm

aprobă acţiunea lui Hitler

„Daily Mail" publică o convorbire a lui Randolf Churchil, fiul fostului ministrului de finanţe Winston Churchil, cu ex-kaiserul.

In această întrevedere ex-kaiserul a lăudat activitatea lui Hitler, spunând că ea înseamnă punerea bazelor unei ere noui pentru poporul german.

Dacă poporul german va crede ca această operă poate fi încoronată prin stabilirea monarhiei constituţionale, ex-kaiserul a spus că familia sa e gata să se supună acestei voinţe.

Un program excepţional

la concertul marelui cântăreţ Const. Stroescu...

Concertul maestrului cântăreţ *Const. Stroescu* are loc Sâmbătă 16 crt. la Teatrul Naţional. Programul pe care „faimosul Sopranelli" din filmul „Milionul" îl va cânta acompaniat de d. prof. *Radu Constantinescu*, este într'adevăr excepţional.

E o alcătuire de muzică clasică, romantică germană, franceză şi producţii din compozitorii români. Figurează: Giordano, Hendel, Caccini, Schubert, R. Strauss, Raynaldo Halm, Maurice Perez, Kiriac, Bredicean, Brăiloiu, Borgovanu, etc.

Ieşenii aşteaptă nerăbdători concertul anunţat.

Dovadă, aglomeraţia crescândă dela „Braşcu" unde se reţin bilete.

Dr. D. Hornştein
Medic de Spital
Specializat la Viena
(clinicele profesorilor Neumannn şi Hayek)
în boli şi operaţiuni de nas, gât şi urechi
Iaşi, str. Gh. Mârzescu 4
colţ cu str. Brătianu
Cons. 3—6
Telefon 357

x Comandaţi clişeie la ziarul „Opinia".

Sectorul Păcurari al partidului naţţărănesc

Duminică a avut loc adunarea generală a sectorului naţional-ţărănesc Păcurari, de sub preşedinţia d-lui profesor A. Triandaf, în prezenţa celor 200 membri ai sectorului.

D. prof. Triandaf a făcut o dare de seamă asupra activităţii depuse, mulţumind partizanilor pentru lupta dusă în ultimile alegeri comunale, unde partidul naţional-ţărănesc a întrunit un însemnat număr de voturi.

S'a făcut reorganizarea sectorului pe baza noilor statute.

S'a procedat apoi la alegerea noului comitet al sectorului: d. prof. A. Triandaf, preşedinte, D. Vasilescu, vicepreşedinte, Paulescu, secretar şi M. Indirjoschi, Enache Dumitru, Teodorescu Vasile, Teodorescu Neculai, Marcovici, Muşinschi, Visarion, Coţofanu şi N. Popovici, membri.

A urmat apoi o agapă la care s'a toastat pentru d-ii Mihalache, dr. Lupu, Costăchescu şi ceilalţi fruntaşi ai partidului naţional-ţărănesc.

Producţia agricolă

a jud. Iaşi

Dl. N. Bastaki, directorul Serv. agricol judeţean, aruncă —foarte butonat—câteva fraze „tari" la adresa unui reporter al nostru,—învinuindu-l că ar fi publicat cifre greşite asupra producţiei probabile a judeţului.

Iată cifrele reporterului:

Vom avea în judeţ o producţie probabilă de 800 vagoane griu. Se vor reţine pentru sămânţă 500 vagoane. Rămân 300 vag. pentru consum. Or, jud. Iaşi consumă obişnuit 1500 vagoane. Deci vom avea un deficit de 1200 vag

Iată şi cifrele d-lui Bastaki:

Producţie probabilă: 960 vag. Pentru sămânţă 560 vag. Disponibil pentru consum 400 vag. Necesitatea totală 1500 vag. Deci un deficit de 1100 vag.

Se vede deci o mare apropiere de cifre.

A vrut d. Bastaki să precizeze cifrele, cu rigurozitate externă? Foarte bine.

Dar dece, aere de supărare şi atâta morgă?

Abonaţi-vă la „Opinia"

x **Tusa şi Răguşeala** în bronchite gripale dispar repede cu *Pastilele de Eucalipt Benzomentolate Dr.Ratianu* aprobate de Consiliul Sanitar Superior. Indicate în toate afecţiunile pulmonare, laringite, astmă, desinfectează plămâni. uşurează respiraţia. Depozit Farmacia Dr. Ratianu, Cuza-Vodă 48.

Indureraţii:

Theodor A. Badareu soţ; Alexandru fiu; Sevastie şi Constantin Leonida cu copiii soră şi cumnat; Coca şi Ionel Sabareanu cu copiii cumnată şi frate; Maria Soare cu copiii mătuşă; Victoria Sabareanu mătuşă; Veronica şi Dan Badareu, Alice şi Mircea Badareu cumnaţi; Marioara şi Mugurel Danielescu cu fiul veri; Elena Christescu mătuşă, au durerea a anunţa încetarea din viaţă în ziua de 7 Iunie 1934 în Franţa, a scumpei lor

Ecatherina Th. Badareu
(Tinculina)
43 ani

Rămăşiţele pământeşti vor fi aduse în ţară.

Liga Culturală

CONVOCARE

Toţi membrii „Ligii Culturale", secţia Iaşi, sunt convocaţi în *Adunare Generală* pentru alegerea delegaţilor la congresul „Ligii Culturale" ce va avea loc în zilele de 15 şi 16 Iulie 1934 la Vălenii-de-Munte.

Adunarea se va ţine în localul *Cercului Didactic*, str. Lăpuşneanu, Joi 14 Iunie, ora 7 d. a.

In caz de necomplectare a numărului necesar pentru efectuarea alegerii, *Adunarea generală* se va ţine în ziua de *Joi 21 Iunie*, în acelaş loc şi la aceeaşi oră, când se va proceda la alegerea delegaţilor, oricare ar fi numărul membrilor prezenţi.

Comitetul

Sinuciderea unui funcţionar

ameninţat cu destituirea

Cetatea Albă 12. — O sinucidere impresionantă s'a înregistrat ieri în oraşul nostru.

Pe malul limanului a fost găsit cadavrul funcţionarului Necolae Costeţchi dela Camera de agricultură.

Autopsia a stabilit că Costeţchi a înghiţit stricnină.

Sinucigaşul n'a lăsat nicio scrisoare.

Se crede însă că dânsul şi-a pus capăt ziilor, fiindcă în calitatea sa de supus străin, era amenintat permunent să fie licenţiat di serviciu.

Costeschi scria versuri frumoase şi era cunoscut în judeţul nostru ca un poet talentat. Cor.

PUBLICAŢIE

Comunitatea Evreilor din Iaşi urmând a conătrui una clădire pentru o fabrică sistematică de azimă, se publică spre cunoştinţa tuturor că licitaţia pentru această construcţie va avea loc în ziua de 20 Iunie 1934 la orele 6.30 p. m. în locaţul Comunităţe până când se vor depune ofertele şi garanţia de 5 la sută în numerar.

Devizul şi caietul de sarcini se poate vedea în orice zi de lucru la cancelaria secretarului Comunităţei între orele 9—12 şi 4—7.

Preşedinte dr. H. Solomovici
Secretar H. Spirt

Lingerie frumoasă
cu preţurile cele mai convenabile şi strict fixe, numai la fabrica de lingerie
I. GOREŞTI
Chişinău
Str. Alex. cel Bun 102

DOCTORUL
OVIDIU CORDESCU
consultă zilnic pentru boli de
Nas, gât şi urechi
de la 4—7 p. m.
în str. Gh. Mârzescu 16

DOCTOR
Corneliu Stoian
Genito-urinare, sifilis, venerice
Consultaţii 4—7
strada I. C. Brătianu 58

Mica Publicitate

ARTICOLE decoloniale vinde eftin magazinul Clecner str. Anastasie Panu 23.

ONDULAŢIE cu apă şi fier, tunsorile de damă, cele mai moderne execută Coafor SELECT Cuza Vodă 25 (colţ Armeană).

ULEIURI de cânepă şi in, garantate la analiză, pentru văpsit, găsiţi numai La PĂUN C. Negri 3.

PREDAU LECŢIUNI, în mod ireproşabil, pentru elevi de curs secundar inferior, sau gimnazii. A se adresa la ziar sub D. D.

CUMPARAŢI numai excelenta cafea „La Paşa" şi veţi fi mulţumiţi.

DR. SOLO SCHREIFEL str. Anastasie Panu 70, Boli venerice, Syfilis.

BUCĂTAR (bucătăreasă) caută spre imediată angajare popoa Regimentului 53 Infanterie Ungheni.

x *La Piatra Neamţ* „Opinia" se găseşte de vânzare zilnic şi la depozitul de ziare *Strul I. Poplingher*

ULTIMA ORĂ

Normalizarea raporturilor ruso-române

Cum s'au dus tratativele. — Dispoziţiile viitoare

Bucureşti 12.—Bazele apropierei ruso-române au fost puse la M ntreux, de către d-nii Litvinov şi T.tu escu.

Ministrul nostru de externe a in ormat tot timpul pe M. S Regele şi pe d. Tătărescu.

Miercuri au fost reluate convorbirile la Geneva, participând şi ceilalţi miniştri de externe ai Micei Antante.

Apoi s'a ţinut şedinţa memorabilă de V.neri după amiază, prelungită toată noaptea, până Sâmbătă la prânz.

Atunci s'a făcut şi schimbul de scrisori între Rusia, Romînia şi Cehoslovacia.

*

Delegatul Jugoslav s'a declarat de acord, ca membru solidar al Micii Antante. Insă Jugoslavia n'a semnat, rămânând a se mai discuta chestiunea la Belgrad.

Se crede că şi Jugoslavia va semna zilele acestea.

*

D. Titulescu a sosit ieri în Bucureşti, împreună cu d. Dinu Brătianu cu care s'a întâlnit în tren la Viena.

Ieri după amiază, d. Titulescu s'a prezentat M. S. Regelui.

Reprezentantul la Moscova

După conferinţa Micei Antante şi după vizita domnului Barthou la Bucureşt, d. Titulescu va lua contact cu şefii de partide Apoi va face la Cameră un larg expozeu asupra legăturilor cu Rusia.

Şi după aceia, se va numi un ministru plen pontenţiar la Moscova.

Pentru acest post, sânt mulţi amatori, mai ales din afara cadrelor diplomaţiei.

Insă d. Titulescu va stărui ca la Moscova să fie'r misu ndiplomat de carieră. Şi se zice că va propune pe d. Grigorcea, actual ministru la Budapesta; sau pe d. Vasile Stoica de la Sofia.

O comisie specială

Se va institui o comisie mixtă, specială, pentru aranjarea diverselor probleme în legătură cu reluarea raporturilor normale.

D. Poklewski-Coziel

In primul rând se va examina situaţia d-lui Poklewski-Coziel, fostul ambasador ţarist.

D-sa va rămîne ca reprezintant al Oficiului Nansen depe lîngă Liga Naţiunilor.

Insă va trebui să părăsească localul legaţiei din Bucureşt, care va fi acupat de Soviete.

Biserica rusă din Bucureşti va trece în proprietatea statului jugoslav.

Comisia mixtă va mai aranja traficul feroviar, navigaţia pe Nistru, repatrierea refugiaţilor etc.

Consulatele

E probabil că Rusia va înfiinţa consulate la Chişinău, Cernăuţi şi Iaşi.

Iar consulatele româneşti se vor stabili la Tiraspol şi Odessa.

Părerea d-lui Mihalache

Intrebat asupra normalizării raporturilor ruso-române, d. I. Mihalache a declarat, între altele:

— Este un act care mă bucură şi care înseamnă un mare succes al d-lui Titulescu.

Şi sub guvernele Maniu şi Vaida s'a urmărit ecelaş ţel şi s'au înlăturat multe dificultăţi, pregătindu-se rezultatul de astăzi. Ţara a căpătat liniştea sufletească necesară.

D. Mihalache va lua astăzi masa cu d. Titulescu, cu care va avea o consfătuire.

Trei copii, izgoniţi de acasă,

vagabondează pe străzile Iaşului

Intr'un culcuş improvizat în dosul Palatului de justiţie, au fost găsiţi astă noapte dormind laolaltă, trei băeţaşi, Constantin, Mitică şi Nicu Buboi din str. Sf. Andrei 49.

Frăţiorii au fost aduşi la comisia IV-a, unde au povestit că îndură foamea, deoarece ar fi fost izgoniţi de la căminul părintesc, de tatăl lor, care nu vrea să le dea de mâncare.

S'au obişnuit cu hoinăritul şi dorm unde se întâmplă.

Băieţii au mai declarat că în nici un chip nu se pot întoarce acasă, fiindcă tatăl lor s'a despărţit de soţie de peste un an şi deaceia copii n'au pe cine să se bizuiască spre a fi îngrijiţi cum trebuie. Intrucât ei nu mai mâncaseră de trei zile, li s'a dat de mâncare la poliţie.

Atac banditesc asupra unei ferme şcolare

Bucureşti 12. — 30 bandiţi înarmaţi au atacat astă noapte ferma şcolii de brigadieri silvici din com. Paserea (Ilfov).

Elevii şi personalul fermei, s'au baricadat în casă, blocînd uşele şi ferestrele. Insă nu puteau riposta la gloanţele bandiţilor, fiindcă n'aveau arme de foc.

După câtva timp, bandiţii şi-au dat seama că nu vor putea pătrunde în fermă, şi deaceia s'au retras de bună voe.

Remanierea cabinetului

după sesiunea parlamentară

Bucureşti 12.— Joi 14 Iunie se deschide parlamentul în sesiune extraordinară. Se crede că sisiunea va ţine numai 3 săptămîni.

După închiderea sesiunii, se va proceda la o largă remaniere a cabinetului.

Cel puţin 4 titulari vor ieşi din guvern; iar 2 din actualii subsecretari de stat vor deveni miniştri plini.

Grav accident în localitate

Un om cade de pe acoperişul casei

Un accident grav s'a produs azi dimineaţă în str. Adunaţi No. 20.

Locuitorul Neculae Panduru dela această adresă, repara tablele depe acoperişul casei sale. La un moment dat, omul şi-a pierdut echilibrul şi a căzut dela înălţimea de 6 metri.

El s'a ales cu coloana vertebrală ruptă.

„Salvarea" l-a transportat la spitalul Sf. Spiridon, unde a rămas internat.

Se vor emite noui bonuri de impozite

In cercurile financiare din localitate se dă ca sigur că la începutul sesiunii parlamentare viitoare, d. V. Slăvescu, ministrul finanţelor, va depune la Cameră un proect de lege, pentru emiterea unei noui serii de bonuri de impozite. Acestea vor fi remise debitorilor interni din 1932 şi se vor putea plăti cu ele, datorile către stat pe acel an.

Dealtfel ministrul de finanţe a cerut acum câtva timp tuturor administraţiilor financiare din ţară, remiterea unui tablou, care să cuprindă toate restanţele pe anul 1932, ce va servi la studierea situaţiei şi întocmirea proectului.

Cabinet dentar
I. GOLŢMAN
DENTIST
LUCRARI MODERNE
PREŢURI REDUSE
— Piaţa Unirei —
(colţ Cuza Vodă 62)
Intrarea prin boltă lângă Socec

Pentru examene de Bacalaureat, Admitere etc.
a apărut
Istoria Românilor
întocmită de d-nii prof. Em. Diaconescu şi M. Galan

Acordul cu creditorii

Bucureşti 12.— Acordul cu creditorii străini poate fi considerat ca încheiat.

D. ministru Victor Slăvescu nu poate pleca acuma la Paris. Deaceia d. Zânceanu va primi împuternicirea să semneze acordul.

Cutremur

Madrid 12. — La Cordova s'a produs un violent cutremur de pământ.

Pagubele materiale sânt importante. Populaţia cuprinsă de panică a părăsit locuinţele.

Ştiri politice

Bucureşti 12 — Din Cluj se anunţă că partizanii d-lui Maniu au fost convocaţi la o consfătuire la Sovata.

*

Ministerul de interne încă n'a comunicat rezultatul alegerilor comunale din judeţul Ilfov. Pe cale particulară s'a aflat rezultatul din 52 comune, în care naţ-ţărăniştii au luat cam jumătate din locuri.

Solemnitate regală

Buc. 12.—La 29 Iunie, regele şi voevodul Mihai vor face o vizită în comuna Vânjuleţ (jud. Mehedinţi). Cu acest prilej va avea loc o mare serbare şcolară şi se vor acorda premii pentru cele mai frumoase costume naţionale.

Staţiunea Meteorologică Agricolă Copou-Iaşi

Buletin Meteorologic
din 12 Iunie 1934

Temperatura aerului la 8 ore dimineaţă 19,3
Temperatura minimă absolută în cursul nopţei 13
Temperatura maximă absolută a zilei precedente 26,5
Presiunea atmosferică 8 ore dim. în milimetri 755.8

Prevederi de timp.—Presiunea atmosferică în scădere; regimul cu ploi locale şi regionale se va menţine şi cu tendinţă de a se generaliza; timpul se va menţine tot răcoros, cerul noros şi vânt potrivit de la Vest şi Nord-Vest.

Şeful Staţiunei, I. ŢIŢU

x **A fi frumoasă şi atrăgătoare** este problema ce rezolvă **Crema Miraculoasă.** Această cremă distruge petele de pe obraz, albeşte şi catifelează pielea dându-i un parfum delicios. Depozit Farmacia Dr. Ratianu, str. Cuza Vodă 48.

INFORMAŢIUNI

x O ploie torenţială s'a deslănţuit alaltăieri asupra judeţului Tutova. Trăsnetul a lovit pe călugăriţa Elena Barbu dela mănăstirea Adam. Nefericita maică a murit pe loc.

x Am relatat că în com. Ciugureşti jud. Soroca s'a sinucis sublocotenentul Gram, din garnizoana Floreşti.

Până'n prezent nu s'au putut stabili cauzele acestei sinucideri.

Cadavrul ofiţerului va fi transportat la Făgăraş, oraşul său natal.

x Confratele „Ziua" de sub conducerea d-lui Maur Săveneanu a împlinit 500 numere, cu care prilej a editat un exemplar festiv, relevând munca depusă pentru înfiinţarea şi desvoltarea acestui ziar. Din partea noastră adresăm ziarului „Ziua" o urare colegială.

x Din cauza unor neînţelegeri conjugale, femeia Viorica Finate din şoseaua Nicolina 145, a încercat eri să se sinucidă, înghiţind sodă caustică. Ea a fost transportată la spitalul Sf. Spiridon.

x *Un câine turbat* a muşcat în str. Obreja, patru persoane din familia d-lui Ivan Socolov din acea stradă. Animalul a fost împuşcat, iar victimele trimise la institutul antirabic.

x Controlul străinilor.— Eri s'a încheiat termenul de depunere a actelor supuşilor străini, care după cum se ştie, sunt supuşi revizuirii. Cum însă nu toţi străinii s'au conformat, Siguranţa potrivit unei sugestii a inspectoratului muncii, va mai continua primirea actelor şi în tot cursul lunii acesteia

x In faţa Tribunalului secţia III a venit spre judecare acţiunea introdusă de parchetul local, la cererea unui grup de deponenţi, pentru declararea în faliment a băncii Salariaţilor Publici. Tribunalul a fost compus din d-nii Eşeanu şi Gavrilescu.

După pledoaria d-lui av. Iancu Popovici, tribunalul şi-a declinat competinţa în favoarea trib. Ilfov, dat fiindcă la Iaşi există numai o filiată a băncii, sediul principal fiind la Bucureşti.

x Controlul la brutării. — Organele de control ale Municipiului au intensificat inspecţiile la brutării.

Zilnic se constată, la unele brutării, nereguli. De fabricaţie, lipsă la cântar, amestec de făină etc.

Pâinea găsită nereglementară se confiscă şi se distribuie gratuit institutiilor de asistenţă socială.

D. Ionel Frühling, ajutor de primar,—din câte ni a spus,— este în căutarea unui mijloc nou de a obliga sarios pe brutari să respecte ordonanţele în vigoare.

x *In loc de bani... bătae.*— D. Iţic Nusan, proprietar din str. Muşat, s'a plâns parchetului că ducându-se la chiriaşul său d. Const. Carp să încaseze chiria, în loc de bani, a încasat o bătae!

x Tribunalul a condamnat la 6 luni închisoare pentru falş pe locuitorul Ilie Frunză din Epureni. Condamnatul a făcut apel.

x D. dr. Pşenit, medicul legist al parchetului, va fi operat azi de apendicită la clinica II chirurgicală de la Sf. Spiridon.

x **Dramele mizeriei.** — La spitalul israelit a fost adusă femeia Maria Mardare din Şos. Moara de foc 6, care a căzut în nesimţire pe stradă, pentrucă nu mai mâncase de câteva zile.

— In str. Nicolina a fost găsită în nesimţire femeia Sofia Babuţă din jud. Fălciu. Ea a fost internată în spital.

x In str. Arapu s'a găsit astă noapte o feliţă nou născută, lepădată în faţa unei case. Pruncul a fost internat la clinica infantilă a Spiridoniei.

x De la brutăria Alex. Dumitriu din str. Nicolina 98 s'au confiscat 120 pâini, fabricate nereglementar.

x **Comandaţi clişeie la ziarul „Opinia".**

x In str. Melodei 4 a încetat din viaţă astă noapte locuitorul Gh. Duca, originar din Botoşani.

x Porţiunea de terasament prăbuşită eri dimineaţă la Perival, a fost imediat consolidată, aşa că circulaţia trenurilor n'a suferit perturbaţiuni.

x In trenul Ploeşti-Tighina, într'un vagon care transporta 34 vagabonzi, spre colonia „Taraclia", a murit vagabondul Ion Catuescu din Ploeşti.

x *Accident de tren* — Intre Podul-Iloae şi Cucuteni, trenul Paşcani-Iaşi a suferit ieri un accident. Linia fiind descoperită pe distanţă de 60 metri, de către echipa de întreţinere şi mecanicul nefiind încunoştiinţat, trenul a intrat cu viteza normală pe această porţiune.

Un vagon cu pasageri a deraiat. S'a produs panică între călători, fără a se înregistra însă vre-un accident de persoane.

Cu o mică întârziere trenul a ajuns la Iaşi.

Ştiri poliţieneşti

Spargere la un depozit

de alcool din localitate

In cursul nopţii s'a comis o spargere la depozitul judeţean de alcool din str. Ştefan cel Mare 66. S'au sustras din cancelarie o maşină de scris, diferite obiecte şi băuturi spirtoase. Ca autor al furtului este bănuit tânărul V. Ciobanu, servitor la şcoala „Trei Ierarhi", care se află în cercetarea poliţiei.

AMENINŢARE CU MOARTEA.— D. P. Putină din Calea Sâmbetei 6, a reclamat poliţiei că fostul său funcţionar V. Poetu l-a ameninţat cu moartea, pentru că nu i-a plătit suma de 60 lei.

LOVIRE.— D. S. Şvarţ din str. Socola 44 a reclamat că a fost lovit la ochi de un anume Iţic Şahman, în localul primăriei.

FURTURI de obiecte casnice s'au comis la d-nele Pepi Peld şi Vitea Avram din str. Palat 3; la d-nii Gh. Sofronie din str. Stroici 19 şi V. Dobrotă din str. Ţicăul de jos 15.

AGRESIUNE IN TREN. — D. Ion Teodorescu dela pavilioanele R. M. S. s'a plâns poliţiei că a fost lovit în trenul Iaşi-Paşcani de soldatul Gh. Popescu din Reg. 16 Dorobanţi.

— A fost înaintat poliţiei Eugen Popescu din str. Uzinei 50, care a maltratat pe iemeia Elena Şun din str. Zugravi 80, în urma unei certe pentru o haină. REP

Necazurile unei tinere ieşence

O dragoste cu complicaţii neplăcute

O impresionantă reclamaţie a fost făcută parchetului de către Natalia Tanase din Vânători, orfană de ambii părinţi.

Pentru a şi câştiga existenţa reclamanta s'a dus să înveţe croitoria la d-na Ecaterina Ţurcanu din str. Aurora.

Aici Natalia a cunoscut pe un plutonier din Reg. 7 Roşiori anume Dumitru Ion, care ar fi sfătuit-o să părăsească meseria, întrucât el ar avea intenţia s'o ia în căsătorie.

Fata s'a încrezut şi a acceptat la început să convieţuească cu dânsul până la facerea formelor legale.

După un scurt timp a devenit gravidă. Plutonierul, cum a aflat, a început s'o evite, abandonând-o cu desăvârşire.

Reclamanta arată că acuma este mama unui copil, rezultat din prietenia cu plutonierul.

Ducându-se la acesta să-i ceară sprijin, a fost alungată.

Autorităţile au ordonat cercetări. Rep.

x Bătături şi monturi la picioare atât de supărătoare se vindecă sigur întrebuinţând *Coridina Werner.* Preparatul Farmaciei Werner Iaşi. 19

ORA 11

Suveranul la Caransebeş

Caransebeş 12. — Regele, însoţit de d. prim-ministru Tătărescu a sosit azi dimineaţă la Caransebeş. In gară primarul a urat bun sosit şi a oferit pâine şi sare. Suveranul va face azi câteva vizite în oraş.

D-nii Maniu şi Vaida *n'au venit la Bucureşti*

Buc. 12.—Astăzi se întruneşte biuroul naţional-ţărănesc. D-nii Maniu şi Vaida erau aşteptaţi să vie la Bucureşti, dar ei n'au sosit. Şedinţa biuroului se va ţine fără d-nii Vaida şi Maniu.

Joi d. Mihalache pleacă la Budapesta.

O explozie la Bucureşti

Un pictor grav rănit

Bucureşti 12.—In casa din Bul. Domniţei 13 a făcut explozie un vas cu benzină, în atelierul pictorului Simion Prodanovici. Pictorul a fost grav rănit şi dus la spital.

Anglia îşi construeşte 600 avioane noui

Londra 12.— Guvernul britanic a hotărât să înfiinţeze 50 noi escadrile aviatice. Planul va fi executat în 5 ani. Astfel Anglia va căpăta 600 avioane noi.

DIVERSE

— Ministerul de interne a trimis dosarul gestiunei d-lui gen. Dumitrescu la ministerul armatei, care urmează a decide dacă se va deschide acţiune publică.

— Socialiştii-magiar din Bucureşti au hotărât să constituie un partid aparte. Iniţiatorii d-nii Ehrenfeld şi Bartakies vor lansa un manifest.

— La Consiliul de război din Craiova s'a judecat azi în continuare procesul grevistilor de la atelierele Griviţa. Au fost ascultaţi mai mulţi martori.

— Guvernul austriac a instituit pază militară la toate biurourile poştale.

— In toate şcolile din Rusia s'a introdus în mod obligator limba franceză.

PUBLICAŢIE

Se aduce la cunoştinţa celor interesaţi că în ziua de 30 Iunie 1934 ora 11 dim. se va ţine în localul acestei Primării din str. Alexendri No. 14, licitaţie publică pentru vânzarea unui teren în suprafaţă de 370.81 m. p. situat pe coasta dealului Galata.

Licitaţia se va ţine în condiţiunile prevăzute deLegea Contabilităţei Publice, a regulamentului O. C. L. şi a normelor publicate în M. O. No. 127 din 1931 şi va începe de la 12 lei m. p.

Toate persoanele care vor ua parte la această licitaţie restrânsă vor depune pe lângă ofertă şi o garanţie de 5 la sută din valoarea sumei oferite.

Planul terenului se poate vedea în fiecare zi de lucru dela 8—12 în localul acestei Primării. p. Primar, I. Popovici

Secretar G-ral Breviman

Cinematograful Phoenix

prezintă astăzi

CU 15, 10 ŞI 8 LEI

Grandioasa premieră vieneză

EA...
sau nici una

cu Hermann Thimig şi Hilde Hildebrand.

Apoi: Formidabilul succes

Sunt un evadat

cu tragedianul PAUL MUNI

Complectare: Silly Simphonie în Cei 3 Purcei.

MARE SENZAŢIE LA
Grădina
Pomul Verde
3 Reprezentaţii Populare
cu 12 şi 20 lei
Intrare generală
puteţi admira pe marea protagonista

SIDY THAL

Azi MARŢI 12

„Sikerte"

MIERCURI 13 şi JOI 14 Iunie ora 9 se va juca cea mai mare creaţie al scenei evreieşti

Comedianta

Vineri 15 Iunie mare Premieră

Rebetz'n

Regie B. Rinzler

Ingrijiţi-vă ochii purtând ochelari

— dela —
Optica ARGUS
LAPUŞNEANU 43
vis-a-vis de Hotel Palace
CALITĂŢI SUPERIOARE
PREŢURI EFTINE

PUBLICAŢIE

Flotila I Aviaţie are nevoie de circa 50 (cinci zeci) vagoane de lemne de foc, esenţă tare (preferat fag) pentru personal şi primeşte oferte prin bună învoială în ziua de 15 Iunie 1934.

Condiţiunile de predare şi plată precum şi ori care alte informaţii se pot lua în fiecare zi de lucru între orele 11—12 dela Serv. Aprovizionărei Flotilei.

Comand. Flotilei I Aviaţie
Comandor *Argeşeanu*
Ofiţer cu aprovizionarea
Lt. Nicolescu

Casa Autonomă a Monopolurilor Regatului României
Manufactura de Tutun Iaşi

PUBLICAŢIE

In ziua de 18 Iunie 1934 ora 10.30 se va ţine în biroul Direcţiunei acestei Fabrici o a doua licitaţie publică cu oferte închise, pentru aprovizionarea personalului fabricei cu cantitatea de 2.500.000 kgr. lemne de foc fag şi carpen de prima calitate conform caetului de sarcini.

In oferte se va indica precis, procentul de fag şi carpen ca şi aproximativ procentul la sută de lemne despicate şi rotunde ce urmează a se preda.

Preţurile pentru fiecare categorie se vor da în următoarele două alternative:

a) Predarea franco vagon linia de garaj a Manufacturei cântărirea pe cântarul gării Iaşi.

b) Predarea în curtea Manufacturei şi inclusiv transportul la domiciliul personalului conform caetului de sarcini.

Garanţia provizorie de 5%, din valoarea ofertei.

Garanţiile depuse la licitaţia din 29 Mai crt.. rămân valabile. Pentru a putea lua parte la licitaţie ofertanţii trebue să depue de probă un vagon de lemne (10.000—20.0000 kgr.) după capacitatea vagonului, lemne care se vor plăti conform tabloului stabilit de Direcţiunea Manufacturei.

BIBLIOTECA UNIVERSITĂȚII -IAȘI-

ANUL XXX No. 8142

ABONAMENTE
Lei 600 . . . . pe un an
„ 300 . . . . „ 6 luni
„ 150 . . . . „ 3 „

ATELIERELE TIPOGRAFICE
IAȘI. — STR. LĂPUȘNEANU 37

2 (doi) lei exemplarul

OPINIA

Ziar popular cotidian

JOI 14 IUNIE 1934

Bon No 16
PREMII GRATUITE
OPINIA

Boerie ruinătoare

Analizând, foarte pe scurt, noul proect de buget general al Statului, am relevat că în orce caz se putea face economii însemnate la unul din capitole. Anume: la ministerul de externe.

Confratele „Argus" a venit să ne complecteze, prin câteva amănunte prețioase.

Astfel, confratele bucureștean arată că avem vre-o 40 miniștri plenipotențiari pentru vre-o 30 Legații. Avem mai mulți consuli generali decât are Franța! Și sântem singura țară din lume cu legație specială la Geneva...

Și ca și cum n'ar fi fost deajuns, se mai înființează legații la Copenhaga, Oslo, Helsingfors, Buenos-Aires.

Inchipuiți-vă ce extraordinare probleme internaționale se rezolvă la... Helsingfors, de-i nevoie numaidecât să avem acolo o legație cu o serie de sinecuriști!

Dar mai vine chilipirul cu Moscova. Trebue să înființăm și acolo o legație, cu secretari, funcționari. Apoi vor urma atașați militari, comerciali, de presă etc. Plus o serie de consulate prin toată Rusia (poate și în Siberia!).

De ce să ne mai mirăm că bugetul externelor atinge jumătate de miliard? Să vedeți că nici n'are să ajungă...

Și în timp ce facem fast scandalos în străinătate, ne ruinăm și murim de sărăcie în țară.

Așa sântem noi; gomoși, cu joben și frac; iar pe dedesupt nici macar cu o cămașă ferfenițită...

X.

DUPA 20 ANI...

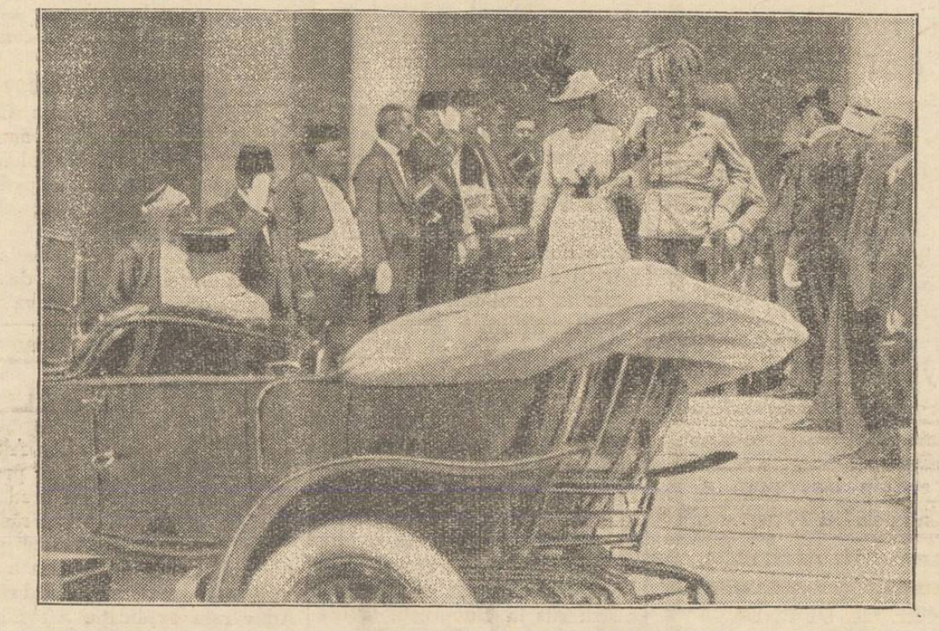

Luna aceasta se împlinesc două zeci de ani dela faimosul atentat dela Sarajevo, care a constituit prilejul isbucnirii războiului mondial. La 28 Iunie 1914 un student sîrb Princip a asasinat pe arhiducele Franz Ferdinand, prințul moștenitor al Austriei și pe soția sa arhiducesa de Hohenberg.

Astăzi acest fapt constituie o amintire impresionantă. Clișeul nostru o evocă în scena ce-i reprezintă pe arhiducele Franz Ferdinand și soția lui, ieșind dela primăria din Sarajevo, înainte de producerea atentatului.

Indemnurile la lene și necinste

Oare există pe lume popor cu mai multe sărbători decât cel românesc? O ducem tot într'o sărbătoare. Parc'ar curge pe uliți numai lapte și miere.

Nimeni nu spune să nu fie respectat dreptul la odihnă al oricărui muncitor; dar și atâtea sărbători legale este un rău tocmai pentru muncitorime, mai ales în vremurile de cumplită criză prin care trecem.

— „Dela Paști încoace, n'am avut de lucru o singură săptămână întreagă", — îmi spunea cu durere un zidar împovărat de o familie grea.

Muncește un om ani de zile, se privează de multe plăceri; economisește câteva miișoare; vine un conaș cu limuzină; împrumută economiile muncitorului; le toacă la Monte-Carlo și... intră în conversiune.

Ești cetățean cinstit, conștient de greutățile prin care trece statul, rupi dela gura copiilor ți-ți plătești regulat impozitele: *le plătești în întregime.*

Dimpotrivă, — nu-ți pasă de stat; îți bați joc; minți; simulezi; mituești; obții amânări, de un an, doi, trei, guvernul în înalta-i înțelepciune și simț de echitate *îți iartă o bună parte din datorie.*

Vă rugăm, domnilor guvernanți, de soiu și de tot soiul, aplicați pedepse aspre, cât se poate de aspre tuturor acelora care îndeamnă populația la lene și necinste. De ce n'aveți curajul? Îndrăzniți, vă rog!

N. V. Gheorghiu

DIN TOATA LUMEA

Regina bijuteriilor.— Celebrele dansatoare Dolly-Sisters din Paris posedă —după aprecierea unui ziar francez— cele mai scumpe bijuterii din Europa.

Dansatoarele sânt originare din Budapesta, dar au venit de mulți ani la Paris, unde au obținut succese răsunătoare.

In special Jenny Dolly posedă podoabe de o rară frumuseță, ceiace i-a adus dealtfel și titlul de „regina bijuteriilor".

Din cauza acestei pasiuni însă, Jenny Dolly are acum un proces neplăcut. Ea a fost dată în judecată, pentrucă a cumpărat niște bijuterii importante prin contrabandă și pedepsită la o amendă de 11.466.825 franci, adecă 75 milioane lei.

Biata Dolly! Dacă până la urmă nu va câștiga procesul, va trebui să-și vândă frumoasele bijuterii, pentru a achita amenda!...

*

Cărțile-record. — Cea mai mare carte din lume se află în biblioteca școlii agricole din Viena. E vorba de un atlas geografic făcut între anii 1830 și 1832. Volumul are înălțimea de doi metrii. In fața cărții se găsește în permanență o scară, pentru ca amatorii să poată consulta uriașul atlas.

Cartea cea mai mică din lume a fost tipărită la Padua (Italia) în anul 1897. Ea are 17 milimetri înălțime și zece milimetri lățime, cuprinzând în total 20 pagini. Cartea miniatură conține niște scrisori ale lui Galileu și nu poate fi citată decât cu o luptă puternică.

*

Student până la 83 ani.— Zilele trecute a absolvit universitatea din Saragossa (Spania) un anume Martinez, în etate de 83 ani. El a urmat cursurile facultății de drept, dar din diverse motive nu și-a putut lua doctoratul.

Totuș a fost persistent și nu s'a dat bătut până ce n'a obținut diploma. Moșneagul student era una din curiozitățile orașului. Iar la examenul lui de doctorat a asistat un public imens, ca la cele mai atractive spectacole.

La ieșirea din universitate, bătrânul Martinez a fost obiectul unei manifestații de simpatie din partea profesorilor, studenților și publicului.

*

Un rămășag american.— Fiul unui magistrat din Boston, anume William J. Day a pus rămășag cu un coleg Robert Hill, că nu va putea prinde în gură o nucă aruncată de pe o casă înaltă de 28 metri.

Hill a pierdut prinsoarea și a fost nevoit să înpingă cu nasul nuca buclucașă pe pavajul străzii, până va înconjura de zece ori universitatea din Boston. Bietul om s'a căznit o zi și jumătate, până când a efectuat această muncă zănatică.

Iar în acest timp sute de curioși adunați în acel loc se distrau privind cum tânărul se tăvălea pe jos.

Rămășagurile americănești!

Școala copiilor surdo-muți

Sfârșit de an școlar

Duminică după amează, școala de surdo-muți și-a încheiat anul școlar printr'o extrem de interesantă și duioasă serbare.

Rând pe rând, profesorii acestei școli au demonstrat asistenții, că prin bunavoința și inima adânc înțelegătoare cu care s'au apropiat de școlarii lor, i-au adus cu un pas mai aproape de ceiace suntem noi cei ce putem auzi și vorbi.

S'au făcut exerciții de vorbire întrebuințându-se metoda centrelor de interese, (vorbire în jurul unor idei date anume).

S'au făcut frumoase exerciții de gimnastică.

Ceiace m'a înduioșat în deosebi, a fost faptul că pe figurile acestor copii—între 8—17 ani, n'am putut surprinde nici cea mai ștearsă umbră de neîncredere; de deprimare.

Fețele lor trădau, dimpotrivă, stări de plină bucurie.

Explicația m'am găsit-o numai decât. Până în detalii neînsemnate, ei își dau seama de progresele pe care le fac în această școală. Ei își dau seamă că prin cetire și scriere, prin vorbirea, așa cu dificultăți cum se poate face ea, își vor putea comunica gândirea și simțirea lor, celor de care vor depinde mâni în viață prin profesia ce-și vor alege.

Aici, în acest institut, li se dă și o pregătire practică.

Fetele au prezentat frumoase țesături, lucrări de lengerie și croitorie, iar băeții, lucrări în lemn și la grădina de zarzavat.

Condițiunile în care funcționează această școală sunt din cele mai vitrege. Școala trăește prin entuziasmul și sacrificiul profesorilor ei; prin sentimentele profund umanitare a câtorva ieșeni în fruntea cărora s'a așezat distinsul profesor Dr. Baliff.

Am însă credința nestrămutată, că Iașul va putea prin sufletul lui înțelegător, să păstreze și să pună în stare de mai fericită funcționare, acest institut așa de necesar copiilor lipsiți de două instrumente de orientare și comunicare în viață.

GH. CHIRIȚESCU

Insemnări

CE NE FACEM CU AMICII?

S'au stabilit iar, raporturile cu rușii; s-a revenit la vechea noastră prietenie cu maladeții de peste Nistru.

Intr'adevăr, succesul d-lui Titulescu e mare... Ce-a făcut, ce-a dres, a schimbat o scrisoare cu Litvinoff și a mai făcut loc de-un ministru... Plenipotențiar, ce-i drept, extraordinar, în streini, dar, oricum, tot ministru...!

De acum înainte, vom avea voie să-i ascultăm vorbind la Radio, pe Ruși, în limba lor (că tot nu pricepem o iotă) și să discutăm pe uliță, fără grijă de a fi arestați, despre ultimile măsuri ale lui Stalin... De-acu suntem prieteni cu rușii... Putem merge acolo, ei pot veni aici, așa, de-o plimbare, la vreme de vacanță; într'un cuvânt, cum e acuma e cât se poate de bine...

Dar, noi tot nu ne-am lămărit asupra unui lucru. Nu i cine știe ce, dar, în tot cazul, să-l discutăm, ca să se lumineze.

Cum rămâne cu *comuniștii?*

.. Inainte vreme, acești amabili vizitatori, ca să facă un voiaj de plăcere până la noi, treceau Nistrul înot și cu chiu cu vai, ajungeau până pe la Iași, unde, cum se instalau și ei în vre'o casă, imediat poliția îi lua de guler sub pretextul că au fondat un „nucleu comunist"...

... La drept vorbind, era cam așa.. cine știa rusește, trebuia musai să fie comunist; altfel vedea pe dracu...

Acum însă, ce-o să ne facem? Consulatul rus, va trebui numaidecât să fie „nucleu comunist" ca fiind emanația formei de guvernământ de care-l trimis...

Dintre ceilalți cioloveci, pe care cum l-om prinde cu mâța'n sac, are să se pue sub protecția legației rusești... Poftim de-l mai închide, dacă poți...

In plus, reluînd relațiile amicale, par'că văd, mâini fondându-se în Iași o societate a „Amicilor Rusiei Sovietice", cântând internationala la banchete, după cum „Amicii Italiei" cântă „Giovinezza"...

... Ce ne facem cu ei?

... In orice caz, dacă este cineva încurcat, din cauza reluării raporturilor, apoi acela-i corpul polițienesc.

Alexandru Pogonat

Bugetul

Cifra definitivă a Bugetului general al statului, a fost fixată la 22,701,534 lei.

Ploaia de aur

Fenomenul din India

Un fenomen curios s'a înregistrat în regiunea Bombay din India. Cerul s'a acoperit de un nour uriaș și a căzut o ploaie de nisip asupra întregului ținut.

Examinindu-se nisipul, s'a constatat cu surprinde că conține pulbere de aur. Fenomenul se explică prin ultimele cutremure de pământ din India, provocate de erupțiile vulcanice Nisipul, aruncat de vulcani, cuprinzând și praf aurifer, a fost purtat de vânturi și a căzut apoi ca o ploaie în regiunea Bombai.

Maimuța fotograf

Cum își câștigă existența un dresor

Dresorul Jim Hall din New-York, rămânând fără angajament, a recurs la un mijloc original pentru a-și câștiga existența. El a învățat o maimuță să scoată fotografii cu un aparat obișnuit.

Animalul lucrează cu o îndemnare surprinzătoare și obține fotografii din cele mai reușite. Dresorul cu maimuța colindă în fiecare zi alte cartiere din New-York, unde găsesc amatori pentru asemenea fotografii.

Astfel dresorul american a reușit să învingă lipsurile și să trăiască de pe urma maimuței...

In orașul întâlnirilor internaționale

Reprezintanții popoarelor, la un ceai

oferit la Geneva de prințul Aga Khan, unul dintre cei mai bogați oameni din lume

La conferința dezarmării dela Geneva a venit și de data aceasta prințul Aga Khan, faimosul mahardjah din Bombay, ca reprezintant al Indiei. El este unul dintre cei mai bogați oameni din lume și trăește o viață de lux și feerie, ca în basme.

Prințul Aga Khan posedă avionul său propriu, cu care a zburat dela Bombay la Geneva. Avionul era încărcat cu zeci de cufere și geamantane, pline cu haine scumpe și obiecte rare. La Geneva maharadjahul locuește la celebrul hotel „Beau Rivage", în apartamentul locuit pe vremuri de împărăteasa Elisabeta a Austriei.

Cu prilejul vizitei sale în orașul elvețian, Aga Khan a oferit un ceai în onoarea delegaților dela conferința dezarmării. In elegantul apartament al prințului s'au întâlnit aproape toți reprezintanții popoarelor. Henderson și Politis, Titulescu și Beneș, etc...

Camerele hotelului sînt împodobite cu perdele, covoare, tablouri și vase cu flori, toate aranjate artistic Pe mese: ziare franceze, americane, englezești, italiene, germane, indiane, etc. Două telefoane de fildeș sună în permanență, anunțînd vizite și cerînd audiențe. In mijloc, pe un fotoliu larg tronează Aga Khan, ca un autentic suveran.

Se servește invitaților un ceai special, fin și aromat, adus dintr'o regiune renumită a Indiei. Dar ceaiul e numai un pretext: Mesuțele pe roate împinse de lachei în frac sînt încărcate de toate bunătățile: vinuri rare, licheruri parfumate, cofeturi delicioase, țigări minunate...

Amfitrionul e înconjurat de oaspeți. Și prințul Aga Khan, în franceză și engleză, discută și povestește:

— „India suferă mult din cauza crizei. Mai ales țărănimea se sbate în nevoi mari. Din pricina obligațiilor față de populație, mulți maharadjahi sînt nevoiți să scoată aurul și să-l transforme în bani. Cum însă cursul aurului e urcat, se obțin prețuri bune. Așa că situația maharadjahilor încă nu este de deplâns...

„India vrea să se occidentalizeze. Chiar refractarul Gandhi își părăsește ținuta fantomatică și devine din ce în ce mai modern. Să nu vă mirați, dacă într'o zi Gandhi își va lepăda cârșaful și va îmbrăca haine europenești.

„De altfel Europa cultu ii și civilizației este on ideal pentru noi. Vrem s'o imităm în toate manifestările ei de progres. Din nefericire însă, Europa ne oferă și un exemplu trist. Noi vrem sincer pace și înțelegere între popoare. Or de ani de zile reprezintanții natiunilor se adună la Geneva și nu pot ajunge la un acord pe chestia dezarmări".

Prințul Aga Khan a uitat se vede că scopul conferințelor internaționale nu este de a se realiza o înțelegere unanimă și definitivă. Dacă ar fi așa, atunci la ce ar mai servi diplomația?..

O ligă a oamenilor detreabă

cu rol de școală de îndreptare pentru oamenii mari

La serbătorirea d-lui Const. Meissner, la Școala Normală „V. Lupu" din Iași, dl. *I. Teodorescu-Broșteni* a ținut la banchet cuvântul ce publicăm aici, iar Asistența în unanimitate a proclamat pe *dl. C. Meissner președinte al Ligii Oamenilor detreabă.*

După o scurtă introducere, d. I. Teodorescu a spus:

Astăzi, când anarhia ne cuprinde țara în lung și în lat; când credință nu mai este și nici cultură serioasă care să formeze caractere morale, căci tineretul se ocupă mai mult de petreceri, de sporturi, de cinematograf și prea puțin de studii serioase; astăzi, când bisericile sunt sparte și prădate; când preoții sunt atacați, schingiuiți și jefuiți; când bandele de hoți se formează nu numai din oameni maturi, dar și din minori și chiar din copii femei; azi, când crimele se săvârșesc până și de către bande de elevi din toate cursurile de învățământ; azi, când am început a avea și printre copiii noștri gansteri ca'n America; când nu e sigură viața nu numai a oamenilor de rând, dar nici a deputaților și nici a Prim ministrului țării; când gazetele sunt zilnic pline cu tot felul de grozăvii; când banul public se fură cu milioanele, fără sancțiuni—un fost ministru a declarat în plin parlament că: „n'avem legi care să pedepsească pe cei ce fură cu milioanele" și lucrurile acestea au făcut pe americanul Knickerbrocker să scrie despre țara noastră că: **„România înseamnă a fura!—**; când astfel suntem zugrăviți în fața lumii întregi; când, spre rușinea noastră, finanțele țării au ajuns sub controlul finanței streine internaționale; când dezmățul, degradarea morală au mers așa departe că nu îndrăznim a le spune pe nume; dar să nu mai lungesc pomelnicul — cine nu este convins că am ajuns în asemenea mocirlă, să se uite cu puțină atenție împrejur și, dumerindu-se, se va îngrozi de cele ce va vedea și auzi!

Ne-am ajuns idealul național, dar *suntem la antipodul idealului moral!*

Este timpul să zicem energic: destul cu dezmățul; destul cu cocoțarea secăturilor și înlăturarea oamenilor detreabă; destul cu făgăduielile neîmplinite; destul cu cheltuielile enorme și fără folos din budgete; destul cu tot felul de răutăți; *destul, că ne prăbușim!*

E timpul să se vadă limpede că oamenii cumsecade, cinstiți, au fost neutralizați, aduși la acelaș numitor cu cei răi, ori compromiși prin tot felul de intrigării, lăsați la fund; e timpul să se vadă clar că *oamenii detreabă au ajuns a fi rarități în țară la noi.* Și câți mai sunt stau la o parte, îngroziți de cele ce văd. *N'avem o opinie publică independentă, care să reacționeze și să corecteze nedreptățile.*

Școli de îndreptare pentru oamenii mari nu se pot face, căci pentru ei se zice că avem poliția, arresturile, penitenciarele—dar se știe că de acolo cei arestați ies specializați în obiceiuri mai grozave de cum au intrat.

De asta sunt încredințat că vă veți uni cu propunerea mea și, *ca un omagiu pentru dl. Const. Meissner* — tipul omului detreabă, și cum se cade — *să ne adunăm toți foștii d-sale elevi, să ne strângem rândurile toți prietenii și admiratorii d-sale și să facem legământ, acum în fața d-sale, că vom propaga și vom lupta necontenit, până vom reuși să creăm un curent, un fel de modă a oamenilor detreabă, cum se cade, blânzi, buni, de omenie.*

Vom lupta să creăm zicătoarea, care să servească drept urare: *îți urez să fii om cum se cade, detreabă, blând și bun ca Meissner; îți urez să fii slujbaș conștiincios și cinstit ca Meissner; îți urez să fii profesor ideal ca Meissner; să fii soț bun, prieten bun ca Meissner!*

Să facem legământ că vom lupta cu perseverență și vom propaga acest curent, această modă în toate cercurile, în toate straturile sociale și ori unde ni-am afla.

Intre slujbași să infiltrăm moda împlinirii conștiincioasă a datoriei, fără a aștepta surplus de salar sau mulțumită dela public pentru serviciul făcut. Profesorul ideal C. Meissner—ca slujbaș — ne făcea lecții în nenumărate ore suplimentare, fără să ceară plus de salar și *ne țesea cu întrebările și se muncia cu noi și nu ne slăbia până când și cei mai slabi din-*

(Continuarea în pagina II-a)

OCAZIUNE ANUALA!

Săptămâna de reclamă la

TRINACO

dela 12 Iunie până la 20 Iunie inclusiv

Preţurile enorm reduse la toate produsele noastre variind între 30 la sută, 40 la sută şi 50 la sută.

Atragem atenţiunea Onor. clientele că aceste reduceri le-am aplicat la toate produsele, ele fiind fără defecte.

ENUMĂRĂM:

Ciorapi bărbăteşti dela Lei 6 în sus
„ „ sport „ „ 25 „ „
„ de dame „ „ 17 „ „
„ „ „ din mătasă Bemberg cu baghetă dela Lei 55 în sus
Sosete pt. copii dela „ 7 „ „
„ „ „ cu bordură de la Lei 10 în sus
Sosete trei sferturi cu bordură dela Lei 15 în sus

Sosete pentru strand dela Lei 6 în sus
Cămăşi panama sport bărbăteşt, toate numerile dela Lei 58
Cămăşi din fil d'ecosse pentru copii Lei 50.
Cămăşi panama, pentru copii Lei 45
Pullovere pentru vară Lei 35.
Pullovere „Donny" moda zilei Lei 35
Chiloţi de mătasă dela Lei 40.

Mare asortiment de costume pentru baie, din lână pură şi macco, precum şi chiloţi bărbăteşt, începând dela Lei 20 per. etc.

Rugăm observaţi vitrinele.

FACEŢI CUMPĂRĂTURILE DE DIMINEAŢĂ PREINTÂMPINÂND AGLOMERAŢIA

TRINACO Str. Ştefan cel Mare No. 11

MISTUIRE GREA
Stomac lenevit
Apă de BREAZU
DECONGESTIONANT AL ORGANELOR DIGESTIVE GLANDE ŞI ANEXE.-½ PÂNĂ LA UN PAHAR DIMINEAŢA PE NEMÂNCATE

Teatrul Naţional *Sâmbătă 16 Iunie ora 9 jum. seara*

EXCEPŢIONAL CONCERT

dat de celebrul tenor

CONST. STROESCU

dea Opera Comică din Paris (cunoscut din filmul sonor „Milionul" de René Clair)
Preţuri e sunt f. populare: Fotoliu 50, Stale a 40 şi 30, Balcon 20 şi Galerie 15 lei
Biletele la „Braşcu".

„MONDIAL" este magazin ideal
Admirat în special
Pentru felul excelent
Cum serveşte pe client,
Cu cafea neîntrecută
Aromată şi plăcută.
Convingere ca să vă formaţi
Magazinul „Mondial" vizitaţi.

MARE SENZAŢIE LA
Grădina
Pomul Verde
2 Reprezentaţii Populare
cu 12 şi 20 lei
Intrare generală
puteţi admira pe marea protagonista
SIDY THAL
MIERCURI 13 şi JOI 14 Iunie ora 9 se va juca cea mai mare creaţie al scenei evreieşti
Comedianta
Vineri 15 Iunie mare Premieră
Rebetz'n

VIZITAŢI ORIENTUL **LEVANT**
Excursii regulate spre
TURCIA, GRECIA, EGIPT
Siria--Palestina
Călătorii confortabile
Preţuri extrem de reduse
Soc. Anon. de Voiaj
Bucureşti, Smârdan 11
TELEFON 3.29—83
Reprezentanţa p. Iaşi: Casa de Credit şi Schimb Bernhard Blimes, Ştefan c. Mare 16

CEL MAI BUN ANTINEVRALGIC, CU EFECT IMEDIAT
JAWOL

Cinematograful Phoenix
prezintă astăzi
CU 15, 10 ŞI 8 LEI
Grandioasa premieră vieneză
EA... sau nici una
cu Hermann Thimig şi Hilde Hildebrand.
Apoi: Formidabilul succes
Sunt un evadat
cu tragedianul PAUL MUNI
Complectare: Silly Simphonie în Cei 3 Purcei.

Cinema SIDOLI
ASTĂZI
Două premiere extraordinare
Tenorul Ducesei
cântată de frumoasa LEE PARRY şi tenorul KAROL JOCKEN.
Al doilea film
Condamnatul
cu RONALD COLMAN
ANN HARDING
Complectare:
Jurnal sonor Paramount

x *La Piatra Neamţ* „Opinia" se găseşte de vânzare zilnic şi la depozitul de ziare *Strul I. Poplingher*

După reluarea raporturilor cu Rusia

Chestiunea relaţiilor economice — Vizita unor comercianţi ieşeni la Moscova—Părerile d-lor dr. P. Cazacu şi V. Petrovanu

D. dr. Cazacu, adânc cunoscător al Rusiei, recunoaşte cu drag marele succes obţinut de d. Titulescu, prin reluarea relaţiunilor normale cu Rusia. A fost greu, căci succesul trebuia asigurat deplin in teza susţinută cu tărie de Ionel Brătianu şi Tache Ionescu, apărată şi realizată de d. Titulescu.

— „Dar — ne spune distinsul fruntaş basarabean — a trebuit să se producă şi o schimbare în mentalitatea conducătorilor Rusiei sovietice. Pe când Trotzki şi Racovschi susţineau principiul revoluţiunii în toate ţările, Stalin susţinea principiul că noua organizare priveşte numai ţara lui,—principiu ce a uşurat situaţia şi s'a ajuns la rezultatul de azi".

Relaţiunile economice

In ceia ce priveşte foloasele economice, d. dr. Cazacu crede că ele depind de tratativele între ambele guverne, ştiut fiind că negoţul în Rusia este etatizat. Schimbul de produse se va face probabil dela stat la stat.

•

Se vorbeşte de trecerea d-lui Poklevski-Coziel, fostul ministru rus la Bucureşti. la biroul Nansen. D. dr. Cazacu ne dă unele amănunte interesante.

Biroul Nansen depinde de Liga Naţiunilor, protegueşte şi eliberează paşapoarte ruşilor albi, adecă ruşilor care nu vor să recunoască situaţia de azi a Rusiei. E dar probabil că d Poklevski va intra în acest birou.

Situaţia guvernului

D. Dr. Cazacu e deputat şi aseară a plecat la Bucureşti. pentru a lua parte la redeschiderea parlamentului. Era firesc să-l întreb ce crede despre situaţia guvernului Tătărescu.

— „Cred — ne răspunde d. dr. Cazacu, — că după restabilirea ordinei, a consolidării economice şi a succesului tratativelor cu Rusia, nu rămâne guvernului decât să voteze bugetul drastic ce se aşteaptă, după care să se retragă şi să lase altora continuarea".

De şi d. dr. Cazacu spuse acestea pe un ton glumeţ, ele păreau totuş izvorâte din convingere.

O vizită la Moscova

Intr'un cerc numeros de naţional-ţărănişti, d. Petrovanu, fost prefect, întrebat de foloasele ce ar putea rezulta pentru Iaşi reluarea relaţiilor cu Rusia, a răspuns:

—„Pare-mi-se că ar fi de datoria camerei de comerţ de a organiza o vizită la Moscova a unui grup de fruntaşi comercianţi, care să studieze pe teren tot ce se poate face în această privinţă".

Sunt mari comercianţi, care vor pune chestia la o viitoare şedinţă a Camerei de comerţ.

DAN

De ce se miră un Eschimos
Că tenul mi-e aşa frumos
Când îl poate obţine fiecare
Cu Crema de lăcrămioare!

Epilepticilor Nervoşilor

Prafurile Cassarini sunt recomandate de principalele celebrităţi medicale din lumea intreagă şi au o acţiune puternică în toate cazurile de epilepsie, neurastenie, isterie, astma, insomnie şi în genere în toate boalele nervoase.

POLVERI CASSARINI

Teatrul Evreesc

SIDY THAL

„Râsul — spune Salom-Alechem — e sănătos. Medicii prescriu râsul". Şi să nu credeţi că râsul se explică prin strâmbarea buzelor şi izbucnirea glasului ţipător pe un ton mai mult sau mai puţia ridicat. Adevărata explicaţie a râsului este că eşti brusc dezrădăcinat din vâltoarea vieţii şi glasul tău stăpâneşte o clipă cursul imprejurărilor ambiante.

In uliţa evreiască, apariţia trupelor comice e bine venită. In oraşul nostru, unde griji amare ne înnourează zilele, apariţia trupei în frunte cu Sidy Thal, — un element valoros şi promiţător — îţi procură câteva ore plăcute de cânt, de dans şi de râs.

Şi a te face să râzi — e şi asta o artă.

H. P.

Liga Culturală

CONVOCARE

Toţi membrii „Ligii Culturale", secţia Iaşi, sunt convocaţi în *Adunare Generală* pentru alegerea delegaţilor la congresul „Ligii Culturale" ce va avea loc în zilele de 15 şi 16 Iulie 1934 la Vălenii-de-Munte.

Adunarea se va ţine în localul *Cercului Didactic*, str. Lăpuşneanu, Joi 14 Iunie, ora 7 d. a.

In caz de necomplectare a numărului necesar pentru efectuarea alegerii, *Adunarea generală* se va ţine în ziua de *Joi 21 Iunie*, în acelaş loc şi la aceeaşi oră, când se va proceda la alegerea delegaţilor, orcare ar fi numărul membrilor prezenţi.

Comitetul

x Joi, 14 Iunie, la ora 9 jum. dimineaţa, se vor transporta din gara Iaşi la Cimitirul Eternitatea, osemintele eroului

LOCOT. GICĂ PAVLOFF
din Reg. VIII Vânători

Familiile înrudite, prietenii şi cunoscuţii sunt rugaţi a lua parte.

x Parchetul a emis rechizitor definitiv în contra vestitului Zigu Leibovici, menţinut la Galata pentru furt prin efracţie.

Zigu Leibovici a comis o spargere la comerciantul Vasiliu din str. Anast. Panu, furând bonuri de impozit şi bani de peste 100 mii lei.

Citiţi zilnic Opinia

ZIUA APELOR

Un interesant concurs şcolar

Pe lângă procesiunile şi serbările ce vor avea loc la 24 Iunie de *Ziua apelor*, Liga Navală Română, invită pe toţi elevii şi elevele şcoalelor, indiferent de categorie, a lua parte la un mare concurs interşcolar.

Concurenţilor, individual sau pe grupe, li se propune:

I) Să răspundă prin scris la una din următoarele două chestiuni:

a) Ce vă vine în minte cînd pronunţaţi cuvântul apă?

b) Povestea unei întâmplări pe apă, trăită sau văzută.

II) Să facă desemnul unei bărci, vapor, mori de apă, scenă pescărească sau a unei întâmplări văzute pe apă.

III) Să construiască un model miniatură, indiferent de material, a unei bărci cu pînze, corăbii sau vapor.

Condiţiunile concursului sînt:

1. Fie ce concurent sau grup de concurenţi pot lua parte la unul, două sau toate trei lucrări: scrisă, desemn sau miniatură.

2. Lucrările dela I vor fi scrise citeţ, pe o singură faţă şi nu vor fi mai mari de opt pagini format sfert de coală.

3. Desemnurile (II) pot fi în creion, tuş sau culori,—de preferat în tuş.

4. La miniaturi concurenţii au toată libertatea modelului sau materialului.

5. Lucrările vor fi trimise până la 15 Iulie la sediul Ligei Navale Române, str. Eugen Carada No. 7, Bucureşti Iscriindu-se pe plic „Concursul de ziua Apelor".

6). Cele mai bune lucrări vor fi publicate în revista „Marea Noastră" a Ligei Navale Române şi vor fi premiate de fiecare categorie de şcoală — primară, secundară, comercială, profesională. normală şi seminarii,—cu câte trei premii cu şapte menţiuni, adică în total 18 premii şi 42 de menţiuni.

7). Distribuţia premiilor va avea loc la 15 August, cu prilejul serbărei marinei.

8). Orice noui lămuriri se vor cere de la centrala Ligei Navale Române.

x **Comandaţi clişeie la ziarul „Opinia".**

Conflict între primărie şi C. F. R.

pe chestia taxelor comunale

Direcţia locală a căilor ferate a primit o serie de somaţiuni din partea primăriei municipiului Iaşi prin care-i pune în vedere că are a plăti o serie de taxe comunale în sumă de câteva sute mii lei pentru mobilele pe cari le administrează.

Intrucât cefere-ul nu s'a executat, primăria a reinoit somaţiile.

Conteciosul cefere-ului a făcut o contestaţie la Tribunal, arătând că în baza legii, regiile autonome sunt scutite de taxe către stat şi comună.

Rămâne de văzut dacă Tribunalul va da satisfacţie căilor ferate. Procesul se va judeca în cursul acestei luni.

z. ds

Din Ungheni

Ieri s'a primit o adresă de la Prefectu a Bălţi prin care se face cunoscut actualului notar d. Traian Tudoranu, cum că este mutat în interes de serviciu, la com. Izvoarele.

Nici un an n'a trecut, de când acest harnic notar s'a stabilit la noi în comună şi Ungheiul este azi înzestrat cu trotoar de beton şi lumină electrică, mulţumită iniţiativei şi energiei D-sale.

Adresa motivează cum că notaru nu posedă titluri academice.

Ţinem să facem cunoscut că d. Tudoranu a fost comisar şi notar timp de peste 6 ani neîntrerupt, iar competinţa şi rutina valorează mai mult decât un titlu.

Intreaga populaţie este nemulţumită de această înlocuire. S'au trimis telegrame de protest la Minist. Int. prefecturii etc.

D. prefect Catelli care cunoaşte şi a apreciat la timp meritele d-lui Tudoranu, ar trebui să revie asupra acestei mutări.

Ungheni *I. T.*

Convocare

D-nii ofiţeri în rezervă şi retragere proveniţi din activitate cari fac sau nu parte din Societatea „Regele Carol II", filiala Iaşi, în interesul ameliorării pensiei şi a uşurării uneltelor lor nevoi, sunt rugaţi stăruitor să binevoiască a veni Sâmbătă 16 Iunie ora 4 p. m. la Cercul militar, spre a da oarecare lămuriri care ne sunt cerute de dl. Comandant al Corpului 4 Armată.

Preşedintele filialei Iaşi
General de divizie *I. Popovici*

O ligă a oamenilor detreabă

(Continuare din pagina I-a)

tre elevi eşiau cu lecţiunea învăţată din clas.

De asta *toţi elevii D-lui C. Meissner ştieau totdeauna toată materia predată* şi nu aveau nici o corigenţă nici repetenţi!

Ne iubea ca un adevărat părinte şi noi îl iubeam reciproc şi-i ziceam, până astăzi *Tata Meissner.*

Pe atunci nu se se sinucideau elevii, şi nu atacau pe profesori, dar nici nu făceau atâtea sporturi. Jucau numai jocul naţional *oina* şi *ţicul (cucurile).*

Pentru crimele copiilor, trebuie cerută şi responzabilitate şi familiei şi şcolii.

Programul de lucru al nostru este vast. Nu-i timpul să-l schiţăm în întregime aici.

Lucrând cu tragere de inimă, vom forma curentul şi moda oamenilor detreabă, Acest curent se va transforma într'o *Ligă naţională a oamenilor detreabă,* ligă care va fi *o adevărată şcoala de îndreptare pentru publicul mare,* cu centre de lucru pe comune, plăşi, judeţe, ţară, unde se vor scoate în relief faptele mari ca ale d-lui Meissner şi se vor căuta mijloacele de îndreptare contra celor răi.

Vom cere Ministrului şcoalelor, de orice culoare politică ar fi el—căci liga noastră nu face politică—să vină în fruntea acestei mişcări şi să impună profesorimei de toase gradele şi preoţimei să lucreze, propagând ideile din programul ligii noastre.

Precum Marele Haret cu învăţătorii şi o parte din preoţi a propagat şi reuşit în chestia economică, înfiinţând obştiile, cooperativele şi băncile populare, tot aşa noi cu liga noastră, *luptând cu tenacitate pentru binele public, vom obţinea dezrobirea morală, paza şi păstrarea cinstei Patriei.*

In alte ţări, sunt multe societăţi pentru propaganda binelui public, dar care — poate că — nu se potrivesc cu ţara şi firea poporului nostru, sau, nu ştiu pentruce, căci importate la noi sunt hulite şi au puţini membri.

Liga, pe care tindem s'o întemeiem, este după nevoile noastre absolute, căci a ajuns mucul la deget; nu e imitată de aiurea; are menirea să trezească lumea noastră ce se duce oarbă-hăbăucă în prăpastia pierzării morale.

Flagelul dezmăţului, al degradării morale, e tot aşa de grozav şi ne prăpădeşte neamul ca şi boalele sociale, contra cărora s'au creat diferite ligi ca: cea pentru combaterea tuberculozei, cea contra alcoolismului, contra malariei, pelagrei etc.

Trebuie numai de cât creată şi Liga apărătoare şi propagatoare a cinstei, a omeniei, a faptelor frumoase, a exemplelor bune.

S'o pornim de aici, dela Şcoala-Mamă a educatorilor, dela şc. normală „V. Lupu", care a dat tonul şi altor ţări, de educatoare bine organizată, şi să fim bine încredinţaţi *că pe bază de educaţie,* bună deprindere, auzind şi azi şi mâne vorbe frumoase şi văzând exemple bune, cei greşiţi din publicul nostru se vor abate din drumul pierzării.

Sunt încredinţat că alături de noi, să ne ajute la această înfăptuire patriotică, vor veni toţi demnitarii şi şefii autorităţilor, impunând subalternilor vederile ligei; asemenea vor veni toţi oamenii de bine, fără deosebire de sex şi de credinţă politică sau religioasă.

Eu nu sunt sceptic, ci cred că tot se mai găsesc în ţara şi neamul nostru oameni detreabă.

Avem lăsată, dela cei 800.000 de morţi în război, o moştenire pe care *numai oamenii detreabă, cinstiţi o vor apăra, o vor păstra şi o vor lăsa şi ei o moştenire generaţiilor următoare, salvând-o din ghearele răilor ce vor s'o piardă în toate chipurile.*

Mai am credinţa că le vor găsi şi oameni cu dare de mână, cari vor face sacrificii materiale şi danii pentru tipărirea unei foi —„Omul de treabă"—foaie de propagandă a scopurilor şi ideilor acestei mişcări.

Vă propun dar să-l proclamăm pe dl. C. Meissner preşedinte al acestei ligi, strigându-i să trăiască! (Asistenţa aplaudă, aclamând pe d. Meissner).

Vă mai propun, celor ce credeţi că-i bună şi de folos general mişcarea aceasta, să binevoiţi a vă însemna numele şi adresa pe această foaie, pentru a vă putea convoca la constituire şi alcătuirea statutului.

D-l *Maior V. Ioaniţiu* din Botoşani cere asistenţei să jure că va lucra pentru alcătuirea ligei şi în vederile ei. Asistenţa semnează, dându-şi adeziunile.

Inscrieri şi adeziuni în scris se primesc la d-l *I. Teodorescu-Broşteni* str. Păcurari 16 Iaşi sau la d-l Const. Meissner str. Buzdugan No. 2.

Rugăm gazetele să binevoiască a reproduce cele ce preced.

x Ziarul „Opinia" soseşte la Huşi la ora 4 jum. aducând ştiri din ţară şi străinătate.

Lei 100
zece lame

40-50 de rasuri cu acelaş lamă

Economie şi confort numai cu renumitul aparat de ras „Valet". Ascuţitul 10 secunde, curăţitul 10 secunde. Nimic de deşurubat, nimic de demontat. 40-50 de rasuri impecabile cu fiecare lamă.

"VALET"
Auto Strop
Safety Razor

INFORMATIUNI

x Curtea cu juri va judeca azi procesul lt. de jandarmi Ion Mantu din Soroca, acuzat de Omor.

Oliţerul este învinuit că ancheţând pe un delicvent, i-a aplicat o corecţie în urma căreia acesta a murit.

x In urma reclamaţiei d lui Fischman Volf de la Universitatea locală, au fost trim'şi în judecată pentru loviri studenţii Avram Vaisenberg, L. Litfacu, şi I. M. Iancovici din str. Mârzescu.

x Comitetul de revizuire urma să judece ieri contestaţiile tăcute atât de d. Osvald Racoviţă, cât şi de d. C. Toma privitor la alegerile pentru municipiu.

D. Osvald Racoviţă cere să se reducă cu unul numărul aleşilor georgişti, iar d. Toma pretinde să i se mai acorde un ales.

Judecarea contestaţiei a fost amânată.

x Societatea culturală „Junimea Israelită" aduce pe această cale călduroase mulţumiri tuturor persoanelor, care au binevoit a da obolul lor chetei organizate pentru susţinerea şcoalei „Junimea I". Deasemenea mulţumeşte tuturor tinerilor prin sârguinţa cărora s'a obţinut un frumos, rezultat, realizându-se suma de 11.300 lei. Preşedinte, Jacques Leibovici.

x *Curtea cu juraţi* a judecat eri procesul de omor intentat fraţilor Dumitru, Ionel şi Neculai Ţaranu din Băiceni, acuzaţi că au asasinat pe consăteanul lor Ion Ţipulca.

După audierea martorilor, fiind stabilită vinovăţia acuzaţilor, Curtea a condamnat pe Dumitru Ţaranu la 6 ani închisoare, iar pe ceilalţi doi fraţi la câte 5 ani.

x Comandaţi clişee la ziarul „Opinia".

Activitatea la Primărie

Ad-ţia municipală îşi continuă activitatea.

Din lucrările edilitare începute, o parte sunt aproape terminate.

Eri, a avut loc inaugurarea străzii Belvedere, din cartierul Toma-Cozma, pavată din nou. In cadrul solemnităţii, d. O. Racoviţă a fost afectuos felicitat de locuitori.

Atari lucrări sunt în curs de executare la periferie, în diverse locuri.

Zilele acestea d. Racoviţă va pleca la Bucureşti,—urmând a avea unele întrevederi decisive cu câţiva miniştri. Decisiva în scopul obţinerii milioanelor datorate Iaşului şi care urmează a fi utilizate pentru începerea marilor lucrări.

Pentru 28 crt. va fi convocat consiliul municipal d. Racoviţă căutând să obţină aprobarea oficială a lucrărilor edilitare pe care le proectează...

p. grancea

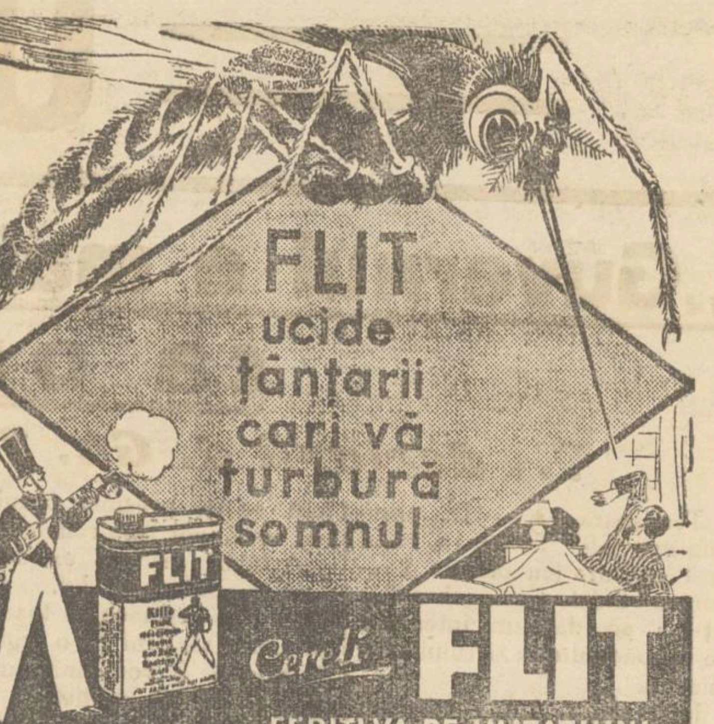

ANCHETELE „OPINIEI"

Două suburbii şi 3 sectoare edilitare

pentru gospodărirea rodnică a Iaşului

Am arătat că d. Osvald Racovitză, primarul municipiului pentru a asigura un vădit progres oraşului, intenţionează să divizeze Iaşul în sectoare şi suburbii.

Şeful serviciului planului de la Municipiu, d. ing. Petrov, ne spune că pornind la împărţirea mai sus arătată, trebuie să se aibă în vedere un punct iniţial de plecare, suprafaţa de viitor a oraşului,—adică zona de acţiune a planului de sistematizare.

Zona de acţiune a planului de sistematizare a unui oraş este raportul dintre suprafaţă şi populaţia găsită în momentul proectărei.

Spaţiul de timp, de realizare, este întotdeauna fixat la 50 ani. Tehniceşte vorbind,—trebueşte de prevăzut o suprafaţă din oraş care să cuprindă populaţia probabilă de peste 50 de ani, — fixându-se dela început populaţia medie la hectar.

In prezent suprafaţa Iaşului întruneşte un total de 3000 hectare, din care scăzând suprafaţa ocupată de străzi, pieţe, rămâne o suprafaţă netă de 2750 hectare.

Iar denzitatea, vre-o 35 locuitori la ha.

Trebue însă ţinut în seamă populaţia probabilă de peste 50 ani. Calculul ar fi următorul, luând datele dela recesămintele oficiale făcute la Iaşi.

1865 . . .	65.445 locuitori
1876 . . .	72.000 "
1889 . . .	72.859 "
1899 . . .	78.067 "
1906 . . .	78.968 "
1930 . . .	102.000 "
1980 . . .	165.000 "

Din acest calcul reiesă că actuala suprafaţa a oraşului va fi cu mult suficientă chiar şi peste 80 de ani.

D. ing. Petrov ne-a subliniat:

— „Enorma întindere a oraşului este o indicaţiune sigură de abandonarea periferiilor care cer sacrificii enorme de lucrări edilitare şi întreţinerea lor în defavoarea centrului. Prin aceste abandonări s'ar obţine un întreg şir de avantagii pentru centrul oraşului, atât din punct de vedere ad-tiv cât şi edilitar.

Singurele soluţii care ar rezolva în plin situaţ a actuală ar fi numai crearea de suburbii şi sectoare edilitare".

Şi acum câteva detalii privind organizarea sectoarelor.

Legea ad-tivă în fiinţă îngădue aceste creeţiuni atunci când oraşele, şi în mod special municipiile, le găsesc necesare.

Suburbiile îşi au individualitatea lor, având un consiliu comunal şi o autoritate comunală proprie. Insă anumite servicii ale acestora sunt puse în concordanţă şi oarecum sub controlul oraşului de centru, —regulamentul de construcţie edilitară, salubritate, şi poliţia comunală a suburbiilor urmând a fi aprobate de consiliul oraşului. In suburbii clădirile se efectuează după un regulament special corespunzător cerinţelor locale şi programului general edilitar al oraşului.

In localitate se vor înfiinţa după toate probalităţile, două suburbii:

A). Suburbia Copou-Păcurari care va începe de la ultima rază a oraşului din 1933, având conexate şi cartierele: Petru Bogdan, Crucea Roşie şi târguşorul Păcurari începând de la vechea barieră,—piaţa Păcurari.

B). Suburbia Nicolina-Socola, - adică tot ceface trece peste Bahlui,—această regiune având nevoie de cele mai mari şi numeroase lucrări edilitare care se vor efectua, cu timpul, din budgetul suburbiei.

Restul oraşului va fi divizat în două-trei sectoare edilitare.

Urmează ca d. primar Osvald Racovitză să numească curând o comisiunea specială la care va lua parte şi d. ing. Andriescu-Cale, un adânc cunoscător a nevoilor oraşului şi principiilor de urbanism.

Comisiunea va studia problema în cele mai mici detalii.

Prin divizarea Iaşului în sectoare şi suburbii, interesele oraşului nu vor avea decât să fie în câştig prin stăruinţa şi iniţiativa conducătorilor, care vrând-nevrând, vor determina un curent de concurenţă edilitară, stimulând totodată pe slujbaşii municipali la un sentiment de dragoste în lucrări...

H. Burileanu

Isprava fioroasă de la Osoi

Asasinul asistă la autopsierea victimei

şi face unele mărturisiri

Mama şi fraţii criminalului cer condamnarea lui la muncă silnică

Asasinarea preotului Alexandru Duca din Osoi a provocat consternare şi indignare nu numai în rândurile populaţiei din partea locului ci în tot judeţul.

Preotul Al. Duca era un om apreciat şi a corespuns chemării. A ştiut întotdeauna să facă pace acolo unde era vrajbă şi să ajute pe sătenii nevoiaşi.

Autopsia

Ieri dimineaţă, d. dr. Rugină, medicul şef al plăşii Tomeşti, a procedat la autopsierea cadavrului victimei.

S'a constatat că asasinul a descărcat asupra preotului Duca cinci gloanţe de revolver, din care primele patru au fost trase în abdomen şi torace. Trei au perforat pulmonii, ficatul, intestinele şi splina. Al patrulea glonte a pătruns în cap şi a provocat moartea instantanee a preotului, iar ultimul i-a fracturat antebraţul.

La autopsia care a durat aproape două ore, au asistat numeroşi săteni. Locuitorii au cerut ca să asişte şi criminalul. Escortat de patru jandarmi, asasinul Avramia Lazăr a fost adus la locul autopsierii şi a privit cu un calm revoltător cum se desfăşura operaţia.

Ce declară criminalul

După terminarea autopsiei, d. dr. Rugină a pus câteva întrebări asasinului. El a declarat că nu regretă decât faptul că a rănit-o pe preoteasa.

Asasinul, pentru a-şi putea desăvârşi planul criminal, şi-a fixat drept ţintă îmbrăcămintea victimei. Ştia că preotul e îmbrăcat în negru şi în întuneric a tras spre umbra neagră. Intâmplarea a făcut însă ca şi preoteasa să fie îmbrăcată în negru şi după ce preotul s'a prăbuşit la pământ, asasinul a continuat să tragă asupra preotesei.

Criminalul a declarat că dacă i-ar mai fi rămas încă un glonte în armă, s'ar fi sinucis.

Inainte de a-l fi transportat la Iaşi, sătenii au năvălit asupra căruţei în care se afla criminalul, încercând să-l linşeze. Furia mulţimei din Osoi a putut fi cu greu potolită.

O cerere impresionantă

Ieri la prânz, după ce autopsia se terminase, s'a oficiat un serviciu religios la biserica satului, la care au luat parte opt preoţi din împrejurimi şi toţi sătenii. După oficierea serviciului religios, cadavrul nefericitului preot a fost sigilat într'un cosciug şi transportat la Bucium, de unde este originar. Astăzi are loc înmormântarea victimei mişelescului asasinat dela Osoi.

Un fapt interesant petrecut cu acest prilej este cererea sătenilor din Osoi către juraţii din Iaşi. Locuitorii cer condamnarea asasinului la muncă silnică pe viaţă. Impresionant este că această cerere poartă semnătura mamei şi a celor doi fraţi ai asasinului Avramia Lazăr.

Asasinul a fost adus ieri la Iaşi, pentru continuarea anchetei. *Constant*

Cuvîntul unui preot

Primim:

„Intr'un ziar local de dimineaţă se descrie cum a fost săvârşit odiosul asasinat din Comuna Osoi, asupra tărărului preot Duca, cunoscut de autoritatea bisericească şi de toţi colegii săi preoţi precum şi de parohienii săi din Osoi, de o extremă bunătate şi blajinătate.

Ei bine, dacă ziarul nu poate avea îndrăzneală de a mistifica şi denatura adevărul în scelerata crimă ce s'a săvârşit cu preotul Duca, din descrierea faptelor lasă să se strecoare că preotul ar fi fost vinovat, provocând nedreatăţind şi şicanând pe asasinul **„în etate de 24 de ani, de statură mijlocie, blond şi cu ochii albaştri"** *(o frumuseţe de om!)—şi care—***„după înfăţişarea exterioară nu are nici una din caracteristicile asasinilor înnăscuţi".**

Afirmăm—luându-ne toată răspunderea, că tatăl tânărului „blond şi cu ochi albaştri" a fost la fel cu fiul său ca fire, fiind spaima consătenilor săi din care pricină nici n'a murit de moarte bună ci a fost omorît; că o rudă de sânge a asasinului „blond şi cu ochi albaştri" cu locuinţa în Prisăcani, deşi nu poartă „caracteristicile asasinilor înnăscuţi" este plin de cicatricile nenumăratelor bătăi ce necontenit le-a avut cu concetăţenii săi. Şi alte rude de sânge ale asasinului la fel sunt cunoscute de populaţia în mijlocul căreia trăesc, ca cele mai rele şi periculoase firi.

De altminteri însuşi asasinul era spaima şi teroarea sătenilor, sfidînd şi umblând totdeauna înarmat.

Că acesta este adevărul, confirmă însăşi revolta generală a sătenilor din Osoi, de a căror pedeapsă cu greu a putut fi scăpat asasinul de către autorităţile ce instruiau cazul. Rugăm autorităţile în drept a da un comunicat clar asupra acestei nenorociri pentru a nu se arunca bănueli impioase cu privire la împrejurările şi cauzele în care a fost asasinat regretatul preot Duca".

Preot Gh. Gh. Tudorache
Iaşi

x **Contra durerilor musculare, articulare, sciatice** de natură reumatică sau gutoasă, întrebuinţaţi **Frantzbrandvein Metoformic Dr. Ratianu** aprobat de Consiliul Sanitar Superior. Alină durerile redând buna dispoziţie. Depozit Farmacia Dr. Ratianu Iaşi, Cuza Vodă 48.

Un tînăr condamnat

pentru sustragere dela serviciul militar

Tribunalul Neamţ a condamnat la 6 luni închisoare pe d. Moritz Haimovici din Trg. Neamţ, învinuit de fals şi sustragere de la serviciul militar.

Nevrând să facă armată, Haimovici şi-ar fi procurat acte doveditoare că este rabin şi că funcţionează în această calitate la sinagoga „Muzicanţilor" din Iaşi.

Faptul i-a reuşit într'adevăr însă după un timp, la o contra revizie, falşul a fost descoperit, iar inculpatul trimis în judecata Tribunalului care l-a condamnat.

Falşul rabin a făcut apel la Curte. REP.

O consecinţă

a raporturilor cu Rusia

Chişinău 13.—Un număr de 15 mii de tineri din întreaga Basarabie, ca să scape de armată, au renunţat la supuşenia română.

Pentrucă până zilele trecute nu am avut relaţii diplomatice cu Rusia Sovietică, nu puteau fi expatriaţi.

Cu sistemul acesta, scăpau de serviciul militar un număr însemnat de tineri.

In urma reluării relaţiilor cu statul vecin, urmează ca tinerii să fie trimişi în Rusia.

Intre chiriaş şi proprietară

Un proces curios în localitate

In faţa tribunalului secţia I a venit eri spre judecare procesul intentat de pensionarul Em. Bräescu d-nei Cornelia St. Cirilo din Tataraşi.

Reclamantul aduce învinuiri d-nei Cirilo, că prin promisiunea de a-l lua în căsătorie, sau de a convieţui cu dânsul concubina l'ar fi adus în casă la dânsa, unde după un scurt timp şi-a însuşit lucrurile lui şi banii, în sumă de 150 mii lei.

Tribunalul a luat eri un interogatoriu d-nei Cirilo. Inculpata neagă să fi avut vreo relaţie cu d. Bräescu, susţinând că a închiriat acestuia o cameră, pentru care nu i-a plătit chiria, inducând'o în eroare că are de primit o mare moştenire.

Au fost ascultaţi mai mulţi martori ai ambelor părţi!

D-na Cirilo a fost apărată de d. av. M. Serion. Reclamantul de d. Seb. Toma.

S'a dat un nou termen, pentru a se audia o nouă serie de martori. REP

x Tribunalul secţia 4-a a condamnat la 2 luni închisoare şi 6 mii lei despăgubiri pe d. Ion Bivolaru din Tataraşi, acuzat de abuz de încredere.

Turneul teatral

Gică Novac

Dl. Gică Novac, absolvent al conservatorului local, de la casa D-lui Codreanu întreprinde cu colegii săi un turneu teatral în oraşele Vaslui, Bârlad, Galaţi, Brăila.

Se va reprezenta „Don Vagmistru", piesă jucată de nenumărate ori pe scena naţionalului eşan.

Tineri, entuziaşti şi iubitori de artă, conservatoriştii pleacă în turneu nesubvenţionaţi de nimeni.

In rolul lui „Cărăbuş," tânărul comic de talent Gică Novac-Spătosu.

x **„Chino-vinul Dr. Ratianu"** cu China, Kola, Guarana, Genţiană şi Glicerofosfat de Calciu întăreşte organismul. dându-i vigoare. Se recomandă cu mare succes convalescenţilor şi anemicilor, mărindu-le pofta de mâncare. Depozit: Farmacia Dr. Ratianu Cuza-Vodă 48.

Informaţii

x *Camerele de Muncă.*—Pentru Duminică 17 crt., ministrul muncii a invitat la Bucureşti la o adunare pe toţi preşedinţii Camerelor de muncă şi de egaţi ai tuturor categoriilor de meseriaşi.

Cu prilejul acestei adunări se va discuta problema alegerilor pentru Camerele de muncă; se vor da instrucţiuni pentru o mai strictă aplicare a legii pentru proteguirea muncii etc.

Din localitate, în afară de d. Mărgărint şi o delegaţie de meseriaşi, va pleca şi d. senator Alfons Herovanu, care va face propuneri în legătură cu cele ce se vor discuta.

x *La Brăila* au fost arestate fetiţele Maria Cojocaru, Anastasia Zaharescu şi Georgeta Trupcea, între 6 şi 9 ani. Ele formaseră o mică bandă şi comiteau furturi de obiecte casnice.

x **Ca să petreceţi plăcut, vizitaţi Bereria Luther.** Localul cel mai agreat. Muzică excelentă. Supeuri speciale după spectacol. Serviciu higienic. Preţuri moderate.

x Nevralgii, dureri de cap, migrene se înlătură sigur cu *Pyrophen Werner* Tablete antinevralgice. Preparatul Farmaciei Werner Iaşi. 20

✚

Indureraţii:

Theodor A. Badareu soţ; Alexandru fiu; Sevastie şi Constantin Leonida cu copiii soră şi cumnat; Coca şi Ionel Sabareanu cu copiii cumnată şi frate; Maria Soare cu copiii mătuşă; Victoria Sabareanu mătuşă; Verona şi Dan Badareu, Alice şi Mircea Badareu cumnaţi; Marioara şi Mugurel Danielescu cu fiul veri; Elena Christescu mătuşă, au durerea a anunţa încetarea din viaţă în ziua de 7 Iunie 1934 în Franţa, a scumpei lor

Ecatherina Th. Badareu
(Tinculina)
43 ani

Rămăşiţele pământeşti vor fi aduse în ţară.

Vin natural
de Uricani şi Cotnar, numai
recoltă 1931 şi 1932
de vânzare la Depozitul şi pivniţa din curtea Hotelului Traian.
Diverse specialităţi,
Preţurile variază de la 14—32 lei litrul
Se vinde în sticla clientului, în damigene şi în sticle gata înfundate.

Primăria Municipiului Iaşi
PUBLICAŢIE

Se aduce la cunoştinţa celor interesaţi că în ziua de 10 Iulie 1934 ora 11 d.m. se va ţine în localul acestei Primării din str. Alexendri No. 14, licitaţie publică pentru vânzarea parcelei No. 5 în suprafaţă de 256 m. p. situată în prelungirea Str. Clopotari.

Licitaţia se va ţine în condiţiunile prevăzute de Legea Contabilităţei Publice, a regulamentului O. C. L. şi a normelor publicate în M. O. No. 127 din 1931 şi va începe de la 12 lei m. p.

Toate persoanele care vor lua parte la această licitaţie restrânsă vor depune pe lângă ofertă şi o garanţie de 5 la sută din valoarea sumei ofertei.

Planul terenului se poate vedea în fiecare zi de lucru dela 8—12 în localul acestei Primării. p. Primar, I. Popovici

Secretar G-ral Breviman

16547 12 Iunie 1934.

PERDUT cuponul No. 9 pe anul 1934 de la Acţiunea Soc. Comunale de Electricitate Iaşi No. 26121—26130. Il declar nul în mâinile oricui s'ar găsi.

Eugenie Badareu

ARTICOLE de coloniale vinde eftin magazinul Clecner str. Anastasie Panu 23.

PREDAU LECŢIUNI, în mod ireproşabil, pentru elevi de curs secundar inferior, sau gimnazii. A se adresa la ziar sub D. D.

De vânzare

Parcelă de teren în suprafaţă de 483 m. p. în Iaşi str. Muzelor No. 14 (16) în condiţiuni avantajoase.

Informaţiuni la d. avocat I. Serafimi, Str. Sf. Sava No. 15.

Corseteria
„GRIFO"
— IAŞI —
str. Cuz Vodă 50
plisează
orice m rime şi lăţime
picoează
face ajour

DOCTORUL
P. DAMSKER
Str. Ghica Vodă No. 44—46
MEDICINA INTRENA,
SIFILIS ŞI GENITO-URINARE
Diatermie şi băi de lumină

DOCTOR
D. Brănişteanu
Asistent Universitar
— Medic de Spital —
Boli interne
Roentgen-Diagnostic)
Consult: 2-5 şi după rendez-vous. Str. V. Conta 18

PUBLICAŢIE

Comunitatea Evreilor din Iaşi urmând a construi una clădire pentru o fabrică sistematică de azimă, se publică spre cunoştinţa tuturor că licitaţia pentru această construcţie va avea loc în ziua de 20 Iunie 1934 la orele 6.30 p. m. în localul Comunităţei până când se vor depune ofertele şi garanţia de 5 la sută în numerar.

Devizul şi caetul de sarcini se poate vedea în orice zi de lucru la cancelaria secretarului Comunităţei între orele 9—12 şi 4—7.

Preşedinte dr. H. Solomovici
Secretar H. Spirt

ULTIMA ORĂ

„Guvernul e mai tare ca oricând"

... declară d. Gh. Tătărescu

Temişoara 13. — D. prim-ministru Gh. Tătărescu, aflat la Temişoara (cu prilejul inaugurării liniei Caransebeş-Reşiţa) a acordat un interview co espondentului ziarului „Dimineaţa".

Intre altele, primul-ministru a declarat:

— Guvernul este mai tare ca orcând. Ne vom îndeplini misiunea fără şovăire, până la capăt.

O remanie e a cabinetului, nu m'am gândit să fac. Dacă însă se va prezinta cazul şi voi vrea, voi face remanierea.

Actuala sesiune extraordinară a parlamentului, va fi scurtă. In sesiunea de toamnă, guvernul va veni cu o legislaţie bogată şi vom înfăptui în special reforma ad-tivă.

D. Tătărescu a încheiat, anunţând că la 24 Iunie va avea loc o consfătuire ministerială in Temişoara, la care vor fi invitaţi şi reprezintanţii minorităţilor.

Enorm scandal la nat.-tărănişti

D. Potârcă bătut cu ouă clocite

D. Virgil Potârcă a sosit ieri la Temişoara, însărcinat de centru să aplaneze neînţelegirile din organizaţia naţ-ţărănistă.

La sosirea d-lui Potârcă în gară, s'a produs un scandal enorm.

Un grup de partizani ai d-lui Sever Bocu, în frunte cu avocatul Ciorman. a început să fluere şi să arunce cu ouă clocite.

A intervenit alt grup, în frunte cu dr. Barana (partizanii generalului Domăşneanu) şi s'a iscat bătae. Poliţia a despărţit pe beligeranţi.

Ceartă la liberali

Craiova 13. — In organizaţia liberală de Dolj au izbucnit certuri.

D. Al. Iliescu senator, şi alţi trei parlamentari, au cerut demiterea prefectului.

Insă d. Neamţu, şeful organizaţiei, susţine pe prefect.

Cearta promite a lua un caracter violent.

Condamnarea otrăvitoarelor din Şiria (Arad)

Arad 13. —Justiţia s'a pronunţat ieri în procesul femeilor din Şiria care şi-au otrăvit bărbaţii, pentru a le moşteni averea şi a duce o viaţă liberă.

Au fost condamnate: Sida Teodoroiu la 10 ani temniţă grea, Florica Duma la 8 ani, Emilia Teţcan la 5 ani, Elena Covaci la 3 ani. Femeia Sebastien a fost achitată.

INFORMAŢIUNI

x *O telegramă din Praga arată că parlamentul cehoslovac va institui o comisie de anchetă, pentru a examina condiţiile în care s'au făcut comenzile României la Skoda.*

x *O spargere îndrăzneaţă* s'a comis astă noapte la cârciua d-lui Ionas Segal din str. I. C. Brătianu 15. Răufăcători au săpat o groapă în dosul unui perete lateral şi au intrat în local, furând produse C. A. M. şi mărfuri de peste 15.000 lei. S'au dispus cercetări.

x In cerc intim al familiei, a avut loc la Bucureşti logodna D-rei Georgette Manoliu fiica D-nei Manoliu (fostă Beceanu) şi a d-lui Avocat Manoliu,—cu D. Prof. Universitar Andrei Oţetea din localitate.

x Continuând a consulta negustorimea din circomscripţia Camerei de Comerţ din Iaşi, după vizita dela Cernăuţi, d. senator N. Gheorghiadi a plecat azi dimineaţă la Bălţi.

Acolo d-sa va avea o consfătuire la Camera de Comerţ cu fruntaşii vieţei economice din regiunea Bălţilor.

x **Din dramele copiilor.** Şi astă noapte a fost găsit dormind pe o baracă din Piaţa Halei, un băeţaş anume Pavel Sutac din str. Cuza-Vodă. El a fost adus la chestură şi a povestit că tatăl său s'a însurat a doua oară şi el nu poate îndura persecuţiile mamei sale vitrege, care îl alungă dela domiciliu.

x CONCERTUL marelui cântăreţ *Constantin Stroescu* care are loc Sâmbătă 16 crt. la Teatrul Naţional, va fi audiat de tot ceeace Iaşul are mai select. Precizăm aceasta, dat fiind faptul că toată elita oraşului a reţinut bilete dela „Braşcu".

Ieşenii, care nu şi au reţinut încă locuri, sunt rugaţi s'o facă din vreme, pentru a evita aglomeraţia.

x Acceleratul 72 Iaşi-Bucureşti a fost din nou atacat cu pietre azi dimineaţă între staţiile Bălteni şi Vaslui.

x La cantonul Nr. 276 de lângă gara Socola, a fost găsit un craniu omenesc.

x *O interesantă descoperire* s'a făcut astă noapte în localitate. Cu prilejul unor săpături într'o grădină din str. Muzelor 24, unde se lucrează la o nouă construcţie, s'a găsit la o adâncime de un metru o oală în care se aflau câteva granate.

Despre acest fapt a fost înştiinţată poliţia, care a început cercetări.

x *Un trăsnet* a căzut aseară asupra casei locuitorului V. Dumbravă din str. Şapte Oameni 2. Femeia Amalia Borza şi copilul Dumitru Dumbravă s'au ales cu răni uşoare.

x *Incercare de sinucidere* — Bătrâna Ruxanda Dăscălescu din cartierul P. Bogdan, a încercat să se înece ieri în Bahlui, pentrucă a fost alungată de acasă, de fiica ei Catinca Pascaru.

Sinucigaşa a fost salvată la timp.

x Astă seară Mercuri ora 9 şi jum. va avea loc în localul Org. sioniste din str. Cuza-Vodă 87 o şedinţă a Sioniştilor revizionişti.

Simpatizanţii sunt rugaţi a lua parte.

x La Curtea de apel s'a primit dosarul prin care funcţionarul Gh. Petrescu de la primăria Tg. Neamţ, a fost condamnat la un an închisoare pentru falsuri.

El a făcut apel.

x La congresul naţional-ţărănesc care are loc Duminică la Vaslui, vor participa d-nii dr. N. Lupu, I. Răducanu, Gr. Gafencu, Petre Andrei, M. Ralea, etc.

x D-nii *Carol Zimand* şi *Friedrich Schwartz* proprietarii magazinului „Doamna" au fost decoraţi cu meritul comercial şi industrial cl. I-a.

x D. T. Mandrea, decanul baroului avocaţilor din Vaslui, a fost ales ca reprezintant al acestui barou în uniunea generală a avocaţilor.

x **Oastea Domnului.**—Duminică 10 Iunie a. c. a avut loc a doua şezătoare a „Oastei Domnului" din Iaşi. Şezătoarea de data aceasta s'a ţinut în Ateneul „Caudella" din curtea Bis. „Frumoasa", a cărui sfinţire şi inaugurare s'a făcut de către S. S. Pr. Constantin Lungeanu.

Au conferenţiat S. S. Pr. Const. Lungeanu şi dl. Ioan Cihodaru.

S'au recitat poezii religioase s'au executat imnuri bisericeşti şi s'a jucat un dialog de către fraţii Lazăr. Au luat parte un mare număr de credincioşi.

In sus numitul „Ateneu" vor avea loc în fiecare Duminica de la 3 jum. până la ora 6, şezători religioase. Toţi bunii creştini sunt rugaţi a lua parte în număr cât mai mare.

Intoxicaţi cu ciuperci

Sofia 13.—La un restaurant din Sofia, s'au intoxicat grav cu ciuperci 8 persoane, între care şi familia prof. univ. Ianuschievici.

Prof. Ianuşchievici a încetat din viaţă, iar trei membri din familia sa sânt în stare gravă.

DIPLOMATICE

Bucureşti 13. = In vederea Conferinţei Micii Antante, d. Jeftici soseşte la Bucureşti Duminică, iar d. Beneş soseşte Luni 18 Iunie.

Conferinţa va fi precedată de obişnuita Conferinţă a Micii Antante a Presei.

D. Barthou soseşte în capitală Mercuri 20 Iunie, însoţit de numeroşi zarişti.

La toamnă vom primi vizita unui grup de parlamentari franceji, invitaţi ai ministerului nostru de externe.

Primăria Municipiului Iaş
PUBLICAŢIE

Comisiunea Inte imară a Municipiului în şedinţa de la 18 Aprilie a. c., în vederea realizărei restanţelor din dări şi taxe datorite de locuitorii acestui oraş, şi pentru uşurarea contribuabililor care trebue neapărat să se pună la curent cu plata, a hotărât să se acorde **o reducere de 40 la sută tuturor contribuabililor Primăriei Municipiului Iaşi în restanţă cu dările şi taxele** —pentru datoriile din trecut **până la 1 Aprilie 1933** — dacă se achită integral datoria astfel redusă **până cel mai târziu la data de 1 Iulie 1934.**

In acest caz vor fi dispensaţi şi de dobânzile de întârziere.

Plata se va face direct la Cassa Percepţiei Municipale contra recipisei eliberată din chitanţierul asouche.

Primar,
Osvald G. Racoviţă
Secretar G-ral, O. Breviman
10422 21 April 1934

x **Comandaţi clişele la ziarul „Opinia".**

ORA 1

Consiliul de miniştri de astăzi

Buc. 13. — D. Tătărescu a fost rechemat urgent din Banat. Astăzi are loc un important consiliu de miniştri.

Se va discuta mesajul de deschidere a parlamentului şi proectele de legi ce vor fi prezintate în sesiunea extraordinară.

Legaţiile la Moscova şi Bucureşti

Buc. 13.—In ce priveşte numirea unui ministru la Moscova, se menţinea versiunea că va fi numit d. Citta Davilla sau d. ministru I. Inculeţ. Deasemenea se vorbeşte şi despre d. Arion, secretar general la ministerul de externe.

Legaţia rusă la Bucureşti se va instala la începutul lunei August.

Consiliul superior al magistraturii

Buc. 13.— La sfârşitul lunei Iunie se va întruni consiliul superior al magistraturii. Se vor face avansări la tribunale şi judecătorii.

DIVERSE

— La 15 Iunie vor fi judecaţi cei trei elevi din Bucureşti, asasinii deputatului Eusebie Popovici.

— Din Viena se anunşă că ferma unui mare bogătaş de lângă frontiera bavareză, a fost incendiată şi distrusă. E vorba de o nouă ispravă a teroriştilor.

EXPOZIŢIA MONDIALA din CHICAGO

Această expoziţie constitue fără îndoială una din cele mai puternice atracţiuni din anul trecut. Succesul extraordinar a hotărât pe organizatori să redeschidă expoziţia şi în anul 1934, dând astfel din nou prilej la câteva milioane de vizitatori din lumea întreagă să admire atât minunatele clădiri ale expoziţiei cât şi nenumăratele obiecte expuse, care se pot s ntetiza, laolaltă sub deviza „Un veac de desvoltare şi progres".

Şi Soc. Hamburg-Amerika Linie îşi pune organizaţia ei admirabilă de voiaj în slujba acestui eveniment şi intreprinde numeroase călători spre Statele Unite, atât individuale cât şi colective. Aceste excursii sunt menite în primul rând să dea turiştilor prilej de a vizita expoziţia, dar sunt prevăzute în program şi vizitarea New-Yorkului, a Washingtonului, a cascadelor Niagarei precum şi a altor puncte şi localităţi interesante din America. Ca şi anul trecut are loc şi anul acesta un voiaj colectiv special românesc care va porni în 23 Iulie cu vasul „Deutschland" şi care durează până la 26 August. Preţul de participare fiind foarte redus, Soc. Hapag oferă astfel posibilităţile tuturor straturilor populaţiei, să-şi realizeze visul vieţi; Vizitarea Americei, ţara tuturor posibilităţilor nemărginite.

Prospecte şi informaţiuni cereţi la Biroul de Voiaj Hamburg-Amerika Linie S.A.R. Iaşi str. Lăpuşneanu 20. Telefon 134

Fabrica de cherestea WAISMAN
S. I. N. C.

PARCHETE DE STEJAR

neîntrecute în execuţie şi calitate
PREŢURI EXTREM DE AVANTAJOASE
Mare depozit de cherestea, esenţe tari şi moi
Fabrică de obezi curbate. Fag aburit. Uscătorie specială. Materiale lemnoase pentru rotărie.
Materiale pentru dogari.
DEPOZIT DE LEMNE DE FOC
Iaşi, Şoseaua Moara de Foc No, 18—28
Telefon 271—272

Moartea şoarecilor şi a şobolanilor prin **BINICID**
Produsul cel mai sigur şi mai eftin
Fabricaţia: Stabilimentele Industriale Moskovits
S. A. Oradea
De vânzare la toate drogueriile şi farmaciile

Se înăspreşte dictatura în Bulgaria

Suprimarea oricărei activităţi politice

Sofia 13.—Guvernul Gheorghief a publicat un decret prin care se dizolvă toate partidele politice; se interzice orce activitate politică şi orce formare de partide noui. Se interzic orce întruniri publice.

Pentru apariţia ziarelor, e nevoe de autorizaţia specială a ministerului de interne. Ziariştii trebue să fie cetăţeni bulgari şi să aibă 30 ani împliniţi. La Sofia, au fost suprimate 11 ziare de partid, rămânând numai 10 ziare nepolitice.

Guvernul a înăsprit măsurile contra membrilor comitetului macedonean.

La Petrici s'au făcut noui percheziţii domiciliare, confiscându-se o cantitate de arme.

CASA FANTOMELOR

Cazul ciudat din Oltenia

In comuna Jieni de lângă Caracal, s'a înregistrat un caz curios.

La casa locuitorului Ilie Ciobanu de acolo e un adevărat pelerinaj, întruât se crede că acea casă e bântuită de stafii. Se spune că obiectele se mişcă în odăi; o pasăre nevăzută cântă în hogeac; lampa se stinge şi se aprinde în chip surprinzător; aşternutul sare din pat, etc.

Nevasta locuitorului Ciobanu susţine că vede nişte fantome, care se plimbă prin casă şi comit aceste isprăvi. Fenomenele se repetă în fiecare seară

Autorităţile au întreprins cercetări pentru lămurirea cazului.

Accident de automobil

Un ofiţer mort şi 5 persoane rănite

Bucureşti 13.—Pe Şos. Bucureşti-Ploeşti, în dreptul aerodromului Băneasa, automobilul No. 42 s'a ciocnit violent cu o căruţă care transporta fier vechi.

De sub sfărâmături a fost scos locotenentul Grigoreşcu Gh. Andrei şi transportat la spitalul militar, unde a încetat din viaţă.

Sânt răniţi sublt. Ivancenco, avocatul Secară, studentul P. Iliescu şi alte două persoane.

Parchetul militar face anchetă.

Pregătirile militare ruseşti

la graniţa Mandciuriei

Londra 13. — „Daily Telegraph" află că la graniţa Mandciuriei, Rusia şi-a intensificat activitatea militară.

Trec mereu trenuri cu armată, arme şi muniţii. In special este adusă artilerie.

Armata concentrată este apreciată la peste 300,000 soldaţi şi un mare număr de aeroplane.

Autorităţile ruseşti afirmă că ar fi vorba numai de pregătiri cu caracter defensiv.

Ploaia puternică de eri

a inundat liniile ferate

Grindină mare a căzut în judeţ

Din cauza ploii de aseară s'au produs perturbaţiuni în mersul trenurilor.

Intre staţiile Prut-Iargara de pe linia Zorleni-Basarabeasca, drumul de fier a fost inundat pe o distanţă de câteva sute de metri.

Circulaţia trenurilor personale se face prin transbordare, iar trenurile de marfă au fost provizoriu suspendată.

Aceiaşi situaţie este pe linia Iaşi-Dorohoi, între staţiile Rediu şi Tod reni.

Autorităţile ceferiste au luat măsuri de îndreptare şi probabil că spre seară circulaţia se va normaliza.

In jud. Iaşi a căzut eri grindină. La Bucium piatra a fost cât un ou de porumbel şi a produs stricăciuni recoltei de fasole şi porumb.

Au suferit pagube şi podgoriile.

x Cab. II instrucţie a pus ieri în libertate pe femeia Bruha Minoscovici, autoarea unui furt comis în str. Cuza-Vodă.

Falşificatori de monete arestaţi la Cernăuţi

Cernăuţi 13. — Poliţia locală a arestat pe femeia Maria Bemerschi din com. Broscăuţi, care a căutat să plaseze o monetă falşă de o sută lei.

Luată la cercetare şi făcându-i-se o percheziţie, s'au găsit asupra ei 15 monete false a 100 lei.

Ea a mărturisit că în comuna Broscăuţi este o fabrică de bani falşi.

Au fost arestaţi sătenii Oscar Bernerschi, Frantz şi Mihai Cozac. S'au sechestrat ţiparele cu care se fabricau bani a 100, 20 şi 10 lei.

Şi la Giugiuleşti lângă Galaţi (pe malul Braţeşului) s'a găsit un atelier de falşificat monete, în beciul casei lui D. Ciobanu.

Un comunicat al lucrătorilor frizeri

Din partea lucrătorilor frizeri din localitate primim următoarele:

COMUNICAT

Constatând că în acordul încheiat între sindicatul lucrătorilor frizeri Iaşi, persoană juridică, şi societatea „Unirea" a patronilor frizeri, nu se respectă clauzele stabilite, îl denunţăm pe data de 12 Iunie 1934 şi conform legei repausului duminical şi art. 9 din regulamentul ei, cerem atât Cnmerei de muncă Iaşi cât şi autorităţilor prevăzute de lege aplicarea strictă a legei repausului duminical, în senzul ca atelierele de frizeri să fie închise toată ziua de Duminecă.

Pentru preşedinte, *Florin Contu.*

O dezmintire

Primim:

Subsemnatul Doctor D. Fruhling preşedintele consiliului de Administraţie a Băncei Cooperative de Credit Mărunt, adeveresc prin aceasta că d-l Calman Mayer în tot timpul cât a funcţionat ca consilier al Băncei a fost de o cinste exemplară. Acuzaţiunele ce îi se aduc prin diferite manifeste în privinţa cinstei D-sale, sunt simple invenţiuni şi le desmint categoric.

ss) Dr. FRUHLING
12 | VI | 934

Abonaţi-vă la „Opinia"

BIBLIOTECA UNIVERSITĂȚII - IAȘI -

ANUL XXX No. 8143

ABONAMENTE
Lei 600 . . . . pe un an
„ 300 . . . . „ 6 luni
„ 150 . . . . „ 3 „

ATELIERELE TIPOGRAFICE
IAȘI. — STR. LĂPUȘNEANU 37

2 (doi) lei exemplarul

OPINIA

Ziar popular cotidian

VINERI 15 IUNIE 1934

Bon No. 17
PREMIU GRATUIT
OPINIA

Documente ale vremii

CRIMA DIN OSOI

Săteanul **Avrămia** din Osoi a omorât pe preotul Duca, parohul satului. A descărcat în slujitorul altarului nu mai puțin decât șase gloanțe, căci era înarmat cu două revolvere. Cu celelalte gloanțe a rănit pe soția preotului și pe moașa satului. Crimă premeditată și săvârșită în însăși curtea preotului, nu în scop de prădăciune, ci din răsbunare.

Fapta abominabilă a lui Avramia trebuie să ne dea de gândit. Pentrucă, ea s'a petrecut într'un sat. Și, se știe, că acolo credința în Dumnezeu e mai puternică decât la orașe. Și apoi, pentrucă *creștinul* Avramia a ucis pe apostolul satului, pe conducătorul spiritual al unei parohii, pe păstorul turmei duhovnicești. Și, dacă au ajuns astăzi, ca sătenii noștri să-și împuște preoții, fără frică de Dumnezeu—ca în Rusia bolșevizată—, atunci în față trebuie să ni se deschidă un îngrijorător și mare semn de întrebare...

De asemenea odioase crime la noi nu s'a pomenit. Preoții noștri—mai ales la sate—au fost ascultați și respectați de credincioși. Desigur, nu ne gândim să aruncăm blamul asupra satelor, din pricina unei crime izolate, săvârșită de un om cu sufletul păgân și cu inima de fiară. Dar, avem prilejul trist, să mai constatăm și de data aceasta, că dacă credința scade la sate și dacă luminătorii satelor nu se mai bucură de cinstea sătenilor, ca în trecut, apoi, aceasta se datorește—într'o bună măsură—și demagogiei politice, care a pătruns la sate, ca puful de păpădie, odată cu votul universal!..

Cineva spunea, că otrava sufletească, care rămâne la sate, în urma unei alegeri, nu poate fi lecuită de preot și învățător nici în timp de un an!.. Și, cum de un timp încoace, avem alegeri aproape în fiecare an?!

Intr'un sat, un preot tânăr a cerut în biserică ajutor de la săteni pentru construirea unei case parohiale. Sătenii însă, l-au amenințat cu bătaia. Motivul? Prefectul le-a spus, că dacă nu le place preotul, el îl schimbă în 24 de ore și le trimite altul pe plac!!.. Și, câte n'ar mai fi de spus?!..

N. H.

ATENTATELE DIN AUSTRIA

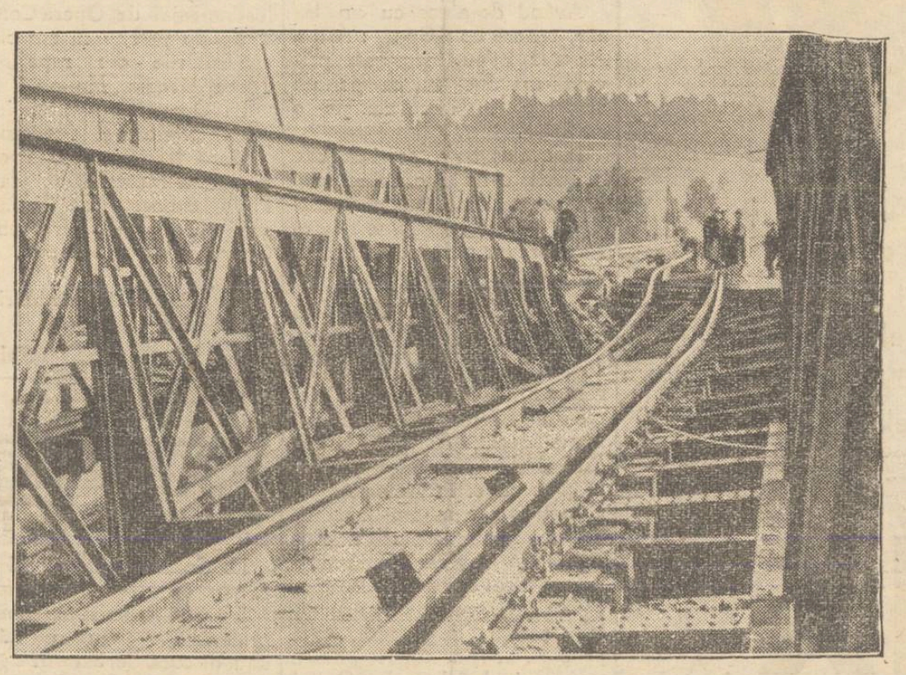

In ultimele zile actele teroriste în Austria au luat proporții alarmante. Lîngă Redl-Zipf un pod de cale ferată (după cum se vede în clișeu) a fost distrus de explozia unei bombe. Expresul Viena-Paris a putut fi oprit în ultimul moment și astfel s'a evitat o catastrofă.

Guvernul austriac a luat întinse măsuri de pază contra teroriștilor.

IDEI ȘI FAPTE

Mai tare ca oricând...

D. Gh. Tătărescu, președintele consiliului de miniștri, a declarat recent la Timișoara că guvernul își va îndeplini misiunea fără șovăire, până la capăt.

— Guvernul e mai tare ca oricând! —a declarat răspicat primul ministru.

Și cu drept cuvânt într'un interval scurt de șase luni numai, cârmuirea liberală a dat suficiente dovezi de tărie, învingând obstacole serioase și consolidându-și tot mai bine situația, după fiecare grea încercare.

...Mai tare ca oricând — e aceasta nu numai un fel de a vorbi și de a face pe alții să-și verifice într'un anumit sens părerile. Ci o caracterizează adecvată a unei stări de fapt.

Și dacă mai rămâne totuși ceva de precizat, e tocmai chipul în care guvernul va înțelege să-și îndeplinească misiunea.

Cei care își dau certificate de tărie, cei care au fost ajutați de destin, trebuie să dovedească țării că știu și vor sincer să-și facă până la capăt datoria, că nu se dau înlături dela aplicarea unor soluțiuni eroice, menite să scoate acest popor din ghiarele mizeriei.

Cei mari tari ca oricând, trebuie să fie și mai capabili, mai energici, mai constați, mai de treabă ca oricând. Altfel, e păcat și de tărie, și de consolidarea și de succesele, înregistrate până astăzi.

I. L. BASARABEANU

Târgul căsătoriei în Franța

Reînvierea unui obiceiu din evul mediu

Din Paris se anunță că mica localitate franceză Mouran din departamentul Morbihan a hotărît să reînvie un obicei ce exista acolo în evul mediu, cînd se organizau târguri pentru fetele și băeții care vor să se căsătorească. Primăria orășelului a decis să facă acum un asemenea târg și în acest scop a lansat un apel către toți celibatari din Franța.

In acest apel se arată că pe vremuri asemenea târguri matrimoniale aveau mare succes și că în acest fel s'au încheiat numeroase căsatorii dintre cele mai fericite. La o serbare comună tinerii se întâlnesc cu fetele. Toți cintă, dansează și petrec împreună cîtva timp. Apoi fetele au dreptul de a alege și de a invita pe tânărul preferat la un dejun, cu care prilej familiile respective discută chestiunea și se aranjează partida.

Anul acesta târgul căsătoriei nu va mai putea avea amploarea necesară, deoarece pregătirile s'au făcut în pripă. S'a hotărît însă ca anul viitor și în fiecare an în prima Duminecă din luna Iunie să aibă loc un asemenea târg matrimonial în orășelul Mouran. Dacă însă tinerii căsătoriți în acest mod vor purta o bună amintire orășelului francez, asta nu mai putem garanta!

DIN TOATĂ LUMEA

Congresul papagalilor. — La marea expoziție din Chicago se organizează, pe lângă alte distracții, și un „congres al papagalilor". E vorba de un pavilion, unde vor fi expuși cei mai frumoși papagali, aduși din diferite țări.

Păsările vor fi așezate în colivii elegante, având câte un steag mic al țării respective. Fiecare papagal va fi învățat să rostească „bună-ziua" în limba țării de unde a fost adus. După ce vor saluta astfel pe vizitatori, vor scoate tradiționalele bilete de papagal cu diferite preziceri.

Organizatorii au calculat că acest congres al papagalilor va aduce zilnic un venit de cel puțin o sută de dolari, adecă zece mii lei. Așa că va fi singurul „congres internațional" întradevăr convenabil...

•

Doamnă, vorbești prea mult! — Un proces nostim s'a judecat zilele trecute la Berlin. Un anume Erich Müler a fost reclamat de către o vecină Gertrude Mosheim, pentrucă ar fi insultat-o. Ofensa consta în următorul fapt:

Acum câtva timp, pârâtul eneravt din cauză că vecina lui vorbea toată ziua în curte pe un ton destul de strident, a venit la geam și i-a spus numai atât: „Doamnă, vorbești prea mult". Aceste vorbe au fost suficiente pentru a deslănțui furia femeii, care în cele din urmă s'a adresat și justiției, cerând despăgubiri pentru insulte.

Doamna a pierdut însă procesul, întrucât magistratul a găsit că a spune cuiva că vorbește prea mult, nu constitue o ofensă. Cu toate acestea e de presupus că femeia, ca orice femeie, nu se va lecui de obiceiul ei...

•

Statuia buclucașă. — In grădina publică din orașul Stowing din Statele-Unite s'a instalat acum câtva timp o statue, care reprezinta un tânăr atlet, în trupul gol, cu toate amănuntele anatomice. Faptul a intrigat liga femeilor din acel oraș, care a organizat un meeting de protestare contra statuii respective. S'a arătat că acel monument constitue o rușine pentru târg și un exemplu imoral mai ales pentru tinerile generații.

In cele din urmă, primăria orașului, spre a evita manifestațiile publicului, a fost nevoită să scoată statuia buclucașă și s'o plaseze în parcul unui societăți sportive. Numai astfel orașul american și-a recăpătat liniștea!...

•

Luptele de cocoși. — La Londra s'a inaugurat un nou gen de spectacole cu lupte de cocoși. Spectacolul se desfășoară în felul următor:

Intr'o cușcă sânt introduși doi cocoși și o găină frumoasă. Cocoșii se iau la ceartă pentru găina respectivă, care imediat este scoasă afară. Cei doi cocoși rămași singuri în cușcă se bat apoi cu furie, până când unul dintre ei este răpus.

Dar lucrurile nu se mărginesc numai la această luptă. Spectatorii angajează rămășaguri și cei care au pariat pentru cocoșul învingător, primesc de cinci ori suma depusă. Astfel s'a găsit un nou mijloc de distracție și de câștig!

Insemnări

Răspuns, pentru un concurs...

La 24 Iunie, în cadrul zilei „apelor", Liga Navală Română, a organizat un concurs interșcolar...

Bun!.. Splendid!.. Tot suntem în toiul examenelor; să se mai dezmorțească bieții copii... Credeam însă, la început (când am auzit că acest concurs are loc de ziua apelor) credeam, zic, și eu, că-i vorba de vr'o întrecere la *spălat*, ori la *scăldat*, prin Bahlui, ori chiar, pe la Strand, între copii...

Dar, concursul din ziua apelor e un concurs... *literar* nu altceva.

Candidați, trebue să răspundă în scris, la una din aceste două chestiuni:

1) *Ce vă vine în minte când pronunțați vorba „apă"*.

sau:

2) *Povestea unei întâmplări pe apă văzută sau trăită...*

In afară de categoria literaților care vor răspunde la una din cele 2 chestii pomenite, mai e și categoria d senatorilor, care vor trebui să deseneze vapoare sau întâmplări pe apă. Dar, de aceștia nu ne ocupăm. Să vedem ce-ar putea răspunde un copil la concursul „literar"...

...Uite, de pildă, dacă dumitale iubite cititorule, care de multă vreme nu mai ești un copil, dacă dumitale ți-ar pune unu, așa, o întrebare: —„Ce-ți vine, domnule, în minte, când zici vorba „apă"?

...Desigur că dumneata i-ai răspunde promt:

— Ia hai sictir!...

...N'ai spune asta pentrucă îți vine minte „sictir", când zici „apă", ci pentrucă, dumitale, când zici „apă", apoi apă, și numai apă îți vine în minte. Când zici apă, nu poate să-ți vie în minte nici statuia lui Cuza-Vodă, nici Hamlet, nici ciorapul „Adesgo", nici d. mareșal Averescu.

...Îți vine în minte „apă"... Poate, printr'o imediată asociație de idei, să-ți vie și „clor", ori „putoare". Dar, nimic mai mult...

Se va zice de către Liga Navală, că n'ai imaginație, iubite cititor.. Vor spune că, dumnealor care, poate-s mai deștepți ca noi, când zic „apă", nici n'apucă bine a o rosti și au și văzut în cap toată istoria navigației, toată literatura cu istorii pe apă, toată geografia, zoologia și botanica aquatică, toată cosmografia cu planete moarte *„fără apă"*, deci...

Intr'un cuvânt, tot...

...Să-i ferească însă Dumnezeu să audă maestrul Păstorel Gastronomul, de un asemenea concurs. Le-ar răspunde:

— Ce-mi vine când zic „apă"?

...Imi vine scârbă, scuip, și gândesc:

— „Vin".. !

Alexandru Pogonat

160 sau 120 ani?

Ce vrâstă are faimosul Zaro Agha

Turcul Zaro Agha din Istanbul este socotit cel mai bătrân om din lume. El susține că are 160 ani și în acest sens prezintă un act vechiu, eliberat de primăria unui sat din Asia-Mică.

Medicii cari l'au examinat recent, pretind însă că nici un om nu poate atinge vrâsta biblică de 160 ani și că actul respectiv ar fi greșit redactat sau copiat. Medicii cred că Zaro Agha ar avea maximum 120 ani!

Bietul moșneag, trebuie să fie consternat!

Un medic se sinucide

fiindcă n'a găsit leacul unei boli

O impresionantă sinucidere s'a întâmplat la New-York. Medicul J. W. Herbart și-a pus capăt viieții, făcându-și o injecție cu o violentă otravă. El a lăsat o scrisoare, în care arată că timp de 14 ani a lucrat la descoperirea unui leac împotriva unei grele boli de piele până în prezent incurabilă.

Pe lângă timp și energie, medicul și-a cheltuit întreaga avere cu efectuarea experienților. Cu totul deprimat de faptul că truda sa a fost zadarnică, nefericitul doctor american și-a curmat viața într'un moment de disperare.

Incă o victimă pe altarul științei.

Marii cântăreți

Partenerul lui Carusso

tenorul Const. Stroescu,—despre cariera sa

De marele cântăreț român și fiu al Iașului, *Constantin Stroescu*, ne leagă o amintire care nu se uită atât de lesne. O amintire care datează de peste un deceniu!.. S'a întâmplat atuncia, într'o seară pela sfârșitul lunei Noembrie a anului 1923, când reputatul cântăreț român, atras de nostalgia căminului, fiind în localitate, ni s'a detăinuit, vorbindu-ne despre felul cum și-a făcut cariera.

Amintirile ni sunt încă proaspete în memorie și le vom înșira mai jos. Bine înțeles, adăogând faptele mai însemnate din viața cântărețului petrecute de la acea dată și pe care d. Constantin Stroescu ni le va spune,—desigur,—în ajunul concertului pe care-l dă Sâmbătă seara la Teatrul Național sub cordialele auspicii ale „Sindicatului Ziariștilor profesioniști" din Iași.

Dăm cuvântul d-lui Constantin Stroescu, interlocutorul nostru de acum 10 ani:

Peripețiile unei cariere

— „Primele îndrumări elementare le am primit de la maestrul Enrico Mezetti, cu care am studiat,—de altfel foarte puțin,—la Conservatorul din Iași. Ca să fac o mică paranteză, poți scrie pe răspunderea-mi, că vocația mea s'a născut odată cu mine în Iașul acesta iubit și drag, și că la vrâsta de trei ani știam să cânt „Marseilleza".

In Italia

După ce-am plecat din țară, m'am îndreptat către Italia. In țara natală a „Operei" am studiat cântul cu maestrul Guagiu și cu Deluceia.

După ce i-am auzit pe toți cântăreții italieni, am părăsit sudul și am ajuns în Franța.

La Paris

Am concurat la conservatorul din Paris și am fost primit, dar a trebuit să mă retrag, înainte de a l sfârși, din lipsă de mijloace materiale.

O împrejurare fericită m'a recomandat lui Walter Straram acompaniator la „Opera-Mare" în acea vreme. După ce m'a ascultat, Straram mi a comu-

(Continuarea în pagina II-a)

EDILITARE

Primăria noastră anunță un program vast și foarte promițător.

Evident, înfăptuirea necesitează timp mult și sforțări colosale. N'avem deci pretenția a cere executarea imediată a programului.

Intre timp, se fac lucrări mai mici, de întreținere edilitară obișnuită. Și annme, se lucrează câte ceva pe la perferii.

S'au început însă și unele lucrări în centru, Și credem că-i logic ca o lucrare începutu să fie dusă cât mai repede la capăt. Iar dacă nu poate fidusă, e mai bine să nu fie deloc începută.

Este cazul depildă, cu lărgirea străzii Cuza-Vodă, dealungul proprietății Em. Marcovici. S'a trasat noul trotuar, s'au schimbat niște stâlpi și apoi... pauză de săptămâni de zile! Locul a rămas ca o rană netămăduită, — un depozit de colb sau de glod, după cum e senin sau plouă. Și e tare urât!

Dacă s'a început lucrarea, credem eă e urgent să fie terminată. Altfel, mai bine nu se începea de loc.

Supunem atenției primăriei, această chestiune. **Lr.**

Citiți în pag. 4-a
Ultima oră

CRONICA LITERARĂ

In jurul romanului „Șomerii"

Printre marea mulțime de romane apărute pe piața noastră literară în ultimul timp, constitue o surpriză plăcută „Șomerii" d-lui Constantin Turtureanu.

Din primele pagini se desprinde o cunoaștere adâncă a vieții, un spirit de observație rar. Toate ciocnirile cu viața crudă par a fi trăite și redate după o frământare sufletească dureroasă.

Rând pe rând se perindă înaintea ochilor noștri toate mizeriile mari și mici ale vieții sociale de după război. In tablouri vii, colorate, autorul ne prezintă viața cu toate aspectele ei. Nimic nu e trecut cu vederea, nimic nu scapă ochiului ager al autorului. Romanul începe cu generația războiului și considerația ei socială văzută prin prizma unui beteag.

Beteagul din tramvai bruscat de conductor; *cheful* epavelor omenești dintr'un mizerabil local de noapte; *falimentele* băncilor cu toate nenorocirile ce au adus; *sinuciderea* unui șomer intelectual, care nu lasă în urma lui decât un bilet cu conținut scurt, dar cu atât mai tragic: „Un învățător fără post"; apoi *congresul* unui partid politic în opoziție cu specif cele discursuri umflate și vorbărie goală; incidentele dela atelierele C. F. R, *agitațiile* extremiste în toată urâțenia lor; *obldăuirea* proastă a satelor, totul este observat și redat cu o exactitate și o putere de descriere rare, autorul izbutind să ne dea adevărate *instantanee* fotografice din viața noastră.

Cine după titlul „Șomerii" se așteaptă la un roman al masselor, se înșeală. Șomerii sunt mediul în care crește figura eroului, șomajul este ceeace îl face pe eroul Sandu să sufere și să caute remediul răului groaznic ce se arată îngrijorător pe orizontul vieții noastre. Eroul romanului este un om superior dotat cu calități rare. Intelectual fin, suflet sensibil, el este muncit cu gravele probleme ale zilei. Meseria de ziarist săracă, lipsit de independență, nu-l ajută la dezlegarea acestor probleme, la diagnosticarea răului. Căsătoria, dela care așteptase atât de mult, îl dezamăgise. Soția lui, o aristocrată în adevăratul sens al cuvântului, o intelectuală fină, o ființă înzestrată cu remarcabile însușiri artistice, o femeie modernă, independentă, ambițioasă, sportivă, în a cărei personalitate se ciocneau extremele, s'a dovedit neînțelegătoare cu bărbatul ei. Ea nu pricepu gustul straniu al bărbatului ei de a suferi și de a se frământa pentru o cauză ce nu-l privea direct.

Mariana este o femeie mândră care cere un rol conducător în viață; ea nu este femeia blândă ce să se lase eclipsată de bărbat și să se simtă fericită la umbra căminului ei. Se revoltă, e nenorocită și-l face nefericit și pe Sandu. Din îndrăgostiți, soții ajung doi dușmani, pe care doar prezența copilului îi mai leagă.

In lupta lui socială pentru adevăr și lumină, Sandu găsește un alt sprijin prețios, în prietenul său Nicu, un tânăr profesor universitar, un intelectual aristocrat cu tradiție. Cu ajutorul lui fondează un ziar independent, exponent real al durerilor sociale, cu titlu simbolic *„Munca"*. Gruparea ce se formează în jurul lui, *„Liga intelectualilor"* crește cu încetul și se transformă într'un partid politic cu rădăcini puternice înfipte în lumea intelectuală. Aici autorul romanului pare a arăta că conducerea politică se cuvine să fie în mânile intelectualismului, căruia îi incumbă marile răspunderi.

Despoiat de orice fericire personală prin pierderea copilului și soției, eroul își pierde cumpătul și e gata să se sinucidă. Nicu îl scoate din lumea gândurilor negre, îl scapă de obsesia sinuciderii, îl ia cu el la țară, în munți, unde departe de atmosfera orașului mare, în sânul naturii eroul își recaptă puterile sufletești, tăria de a stărui în lupta pentru dreptate, pentru triumful dreptului și al muncii printr'o temeinică organizare socială.

Continuare în pagina 2-a)

STAȚIUNEA BALNEO-CLIMATERICĂ

IACOBENI

se înaugurează la 1 Iunie, pregătindu-se în stabilimentul nou construit băi de apă sulfuroasă radioactivă și băi de arnică cu adausuri de sare și cetină, precum și băi de nămol preparate cu apă sulfuroasă, având reacțiuni curative deosebit de bune.

Indicate în reumatism, gută, boli de piele, scrofuloză, fenomenale la ischias (sciatică); băile de arnică cu adausuri sunt excelente pentru întremarea copiilor debili, rachitici, scrofuloși, anemici și pentru femei slăbite după nașteri grele și avorturi.

Restaurante și locuințe eftine (500—2000 lei). Mulți variate distracții și excursii. Prețul băilor de putină: Iunie, Septembrie lei 40, Iulie, August 60 lei; de nămol: Iunie, Septembrie 80 lei, Iulie, August 90 lei.

Gară, poștă, hoteluri, pensiuni, etc. Masă: 60-80 lei zilnic. *Comisiunea balneară*

Lingerie frumoasă
cu prețurile cele mai convenabile și strict fixe, numai la fabrica de lingerie
I. GOREȘTI
Chișinău
Str. Alex. cel Bun 102

Cinematograful Phoenix
prezintă astăzi
CU 15, 10 ȘI 8 LEI
Grandioasa premieră vieneză
EA... sau nici una
cu Hermann Thimig și Hilde Hildebrand.
Apoi: Formidabilul succes
Sunt un evadat
cu tragedianul PAUL MUNI
Complectare: Silly Simphonie în Cei 3 Purcei.

DOCTOR
Corneliu Stoian
Genito-urinare, sifilis, venerice
Consultații 4—7
strada I. C. Brătianu 53

DOCTORUL
OVIDIU CORDESCU
consultă zilnic pentru boli de
Nas, gât și urechi
de la 4—7 p. m.
în str. Gh. Mârzescu 16

Vin natural
de Uricani și Cotnar, numai
recoltă 1931 și 1932
de vânzare la Depozitul și pivnița din curtea Hotelului Traian.
Diverse specialități,
Prețurile variază de la 14—32 lei litrul
Se vinde în sticla clientului, în damigene și în sticle gata înfundate.

Vara în țările nordice
Și în 1934 fericitele călătorii HAPAG spre Nord!
Două voiaje spre Nord dela 1—17 Iulie și de la 18 Iulie la 3 August.
Un voiaj în Scoția, Norvegia și Danemarca dela 5—18 August cu vaporul de lux „OCEANA" lei 28.000 și
REGINA VOIAJURILOR NORDICE
Islanda, Spitzbergen, Norvegia de la 21 Iulie la 13 August cu noul vas de excursii „MILWAUKEE" lei 37.000.
VOIALURILE DE PLĂCERE „HAPAG" SUNT RENUMITE
Informații, prospecte detailate și înscrieri la Hamburg-Amerika Linie, Iași, Str. Lăpușneanu 20. Telefon No. 134

Fotografii pe porcelan
pentru morminte
„Photokeramică" arse veritabilă. Reușita, durabilitatea garantată se execută numai a cunoscutul atelier fotografic
ZAHARIA WEISS
FOTOGRAFUL CURȚEI REGALE
IAȘI, Piața Unirei

EU intrebuințez numai apa de cologne extase
Eau de Cologne
extase
un produs desăvârșit
un parfum modern!
PRODUS DE PARFUMERIE NORTIER

DURERI DE CAP 2
NEVRALGII
MIGRENĂ
COMBATE
JAWOL

Mari cântăreți

Partenerul lui Carusso

(Continuarea din pagina I-a

nicat că reprezint o curiozitate: semănam în interpretarea operelor cu un foarte celebru tenor, Jean de Reské.

M'a presintat tuturor artiștilor dela Operă, care găseau faptul tot atât de ciudat, mai cu seamă că nu-l auzisem nici odată pe tenorul căruia îi eram identic.

Având de-a face cu un tânăr, tenorii dela Operă: Affre, Alvarez, m'au încurajat, privindu-mă dacă nu ca pe un fenomen, în orice caz pe o excepție.

In acelaș timp se instalase la Paris d-na Teodorini, care era cea mai indicată să îndrumeze vocile, fără să le altereze. Doream să studiez cu ea. Ceea ce s'a și realizat"...

Cutreerând America

— „Aici intervine primul angajament. Fiind auzit de Harry Roussel, directorul Operei din Boston, m'a angajat numai decât, cu puținul pe care îl știam, și mi-a propus să plec cu el în America.

In trei zile mi-am luat lucrurile, m'am despărțit de Europa, am traversat Oceanul și mi-am făcut apariția la Boston

Era întâi vorba să intru într'o școală de Operă, care prepara artiștii tineri pentru un eventual debut la Opera bostoniană, care se clădea în acelaș an.

Se de orchestră, dacă te interesează, era Arnaldo Conti, iar director de scenă Menotti.

Acești maeștri mi-au recunoscut talentul și astfel se explică faptul că am cântat în reprezentația de deschidere. Deținem un rol infim în „Gioconda", alături de Nordica de Feorencio, Constantin și baritonul Baclanow.

In aceiași săptămână însă, am avut un veritabil debut, în Geraldin din „Lakme", alături de Lidya Lipkowska.

La Boston mi-am creiat o mică reputație.

Critica m'a privit favorabil și în decursul unei stagiuni, am cântat majoritatea rolurilor din repertoriu.

M'a remarcat o trupă americană, cu care din Aprilie până în Octombrie făceam turnee. Cu această trupă am cântat prin toate orașele din U. S. A. și Mexico.

M'am reintors la Boston pentru a doua stagiune și am iscălit un contract mai avantajos. La sfârșitul acestei seziuni, am primit o propunere pentru Opera din Monteral. Am stat în Canada încă doui ani. Intre timp m'am îmbarcat și pentru Australia".

Amintiri și reflecții

—„In America viața nu e decât o extenuantă vânătoare de dolari. Există însă acolo un autentic cult al frumosului, care apreciază și cultivă muzica. Se fac mari sacrificii pentru întreținerea Operelor și pentru concerte simfonice".

*

— „Am cântat cu Caruso, Amatto, cu Geraldine Farrare în „Butefly" și am făcut parte din distribuția „Fetei din Far-West, la creație.

Primul tenor era Caruso, Enny Destiv, iar eu al doilea tenor, rol destul de importânt.

Intr'o zi, într'un foyer, s'a făcut un pariu între Caruso și Stracciari. Se punea chestiunea cine o să cânte mai multe si-bemoluri. Cine a câștige? Stracciari"...

*

— „După doi ani petrecuți la Montreal, am părăsit Lumea nouă și m'am reintors în Europa. Primul contact cu vechiul continent l'am luat în Anglia, unde am avut câteva angajamente la Covent-Garden și la Dury-Lane Opera, cu Sir Thomas Bechsam.

Am abandonat și Londra, ca în anul de grație 1919 să mă aflu la Paris, unde am fost angajat de Opera Comică. Timp de patru ani am cântat aici rolurile din repertoriu: Tosca, Boema, Manon.

La Opera Comică am interpretat „Peleas și Melisande".

După terminarea contractului, mi-a rămas titlul, dau la Paris concerte de lieduri și sunt un oaspete frecvent al Operelor din provincie".

*

Pe mine alte amintiri ale reputatului cântăreț...

Sbilț

Un ofițer ieșan
inoportunat de o domnișoară
se adresează parchetului

D. lct. Ștefan Ionescu din reg. 2 Transmisiune, a făcut parchetului o interesantă reclamație în contra unei tinere din localitate.

Ofițerul arată că în urmă cu câtva timp a cunoscut pe d-ra Eufrosina Dimitriu din str. Albinet, față de care și-a manifestat vagi sentimente de prietenie.

Văzând însă că d-ra ia lucrurile în alt înțeles, ofițerul a hotărât să nu-i mai acorde atenție, pentru a o face să înțeleagă că realitatea este alta.

Tânăra îi ține însă calea și-l amenință că-l va omorâ și apoi se va sinucide dacă n'o va lua în căsătorie.

Ofițerul susține că tânăra ar fi căutat de câteva ori să treacă la fapt, încercând să se sinucidă, dar a fost oprită de dânsul.

D. Lt. Ionescu arată că este mereu acostat de d-ra Dimitriu, insultat și compromis în public.

In consecință, cere autorităților aplicarea de măsuri legale pentru a nu fi determinat el însuș să se apere.

Domnișoara în cauză a fost citată la parchet pentru a da lămuriri. *z. ds.*

Viitorul guvern va fi prezidat
de mareșalul Averescu!
...crede d. Const. Meissner

D. Costică Meissner își face plimbarea obișnuită, pe jos.

E acelaș junimist neschimbat, preferând o glumă reușită, — unui discurs. Serbătoririle grandioase nu l-au emoționat și își menține cu vigoare declarația: „sunt bătrân, dar n'am îmbătrânit".

— „Tot pe jos, ce Costică?"

— „Da, așa mi-a plăcut, și nu-mi pare rău".

O singură schimbara s'a operat în viața d-lui Meissner. După cruda boală prin care a trecut, se supune în ceia ce privește mâncarea, la o dietă strictă.

Iată pentru ce la *rotari* Cc. Costică sosește după masă de tradiție, preferând glumele în locul sărmăluțelor. Regreta că la ședința de aseară a lipsit d. Topârceanu, care trebuia să ție o scurtă și hazlie conferință.

Și brusc întreb ce-i cu Mareșalul Averescu.

D. Meissner cu pasiune imi răspunde:

— *„Am credința, că viitorul guvern va fi prezidat de Mareșalul Averescu, spre mulțumirea unanimă".*

Cc. Costică Meissner își continuă apoi plimbarea, cu zâmbetul pe buze, ca totdeauna.

DAN

Ravagiile grindinei
în regiunea Sculenilor

Sculeni 14. — Alalăieri o grindină puternică a căzut în regiunea Sculenilor.

Importante stricăciuni au suferit recoltele locuitorilor din satele Zagarancea, Simeni și Petrești. La marginea satului Petrești s'au găsit niște vite omorite.

Incăerare

La hora din satul Stolniceni-Sculeni a isbucnit o ceartă violentă între flăcăii Anton și V. Neculae, din cauza unei fete.

Au intervenit mai mulți tineri și s'a produs o încăerare cu comege și cuțite.

Cinci flăcăi s'au ales cu răni serioase. Jandarmii cercetează.

Alegere

La alegerea comunală din Suleni, lista guvernamentală în frunte cu d. Mihail Stavila a reușit cu 548 voturi. Niciuna din listele opoziției n'a obținut cincimea, **El. Kreiman**

Citiți zilnic Opinia

Reorganizarea percepției
la primăria locală

D. Osvald Racoviță a introdus unele modificări la percepția municipiului Așa a dispus a se amenaja o cameră specială pentru perceptorul șef dându-astfel posibilitatea de a lucra în tihnă.

D. primar a mai observat că unii funcționari inferiori dau greș în redactarea proceselor-verbale, necunoscând legile. Un remediu a fost imediat găsit de primar și anume, a detașat un avocat, care lucrează chiar în localul percepției și îndrumează pe funcționari pentru o bună înțelegere a legilor.

Tripouri

Chișinău 14.— Am relatat că în localitate s'au făcut descinderi la diverse cluburi, unde sub emblema unor organizații politice, erau veritabile tripouri.

Acum s'a descoperit un alt club de joc, sub firma: organizația argetoianistă - averescană.

Convocare

D-nii ofițeri în rezervă și retragere proveniți din activitate cari fac sau nu parte din Societatea „Regele Carol II", filiala Iași, în interesul ameliorării pensiei și a ușurării uneltelor lor nevoi, sunt rugați stăruitor să binevoiască a veni Sâmbătă 16 Iunie ora 4 p. m. la Cercul militar, spre a da oarecare lămuriri care ne sunt cerute de dl. Comandant al Corpului 4 Armată.

Președintele filialei Iași
General de divizie *I. Popovici*

Fraude mari cu
bonurile de impozite
Comisiuni speciale de control

Am relatat că d. administrator financiar V. Tăutu făcând unele inspecții la percepțiile din județ, a constatat mari fraude cu bonuri de impozite, comise chiar de funcționarii fiscului.

Ministerul de Finanțe, sesizat de această situație a dispus organizarea unui control permanent.

In acest scop, s'a hotărât înființarea unor echipe formate din controlori speciali, care vor cutreera județul și vor face inspecții inopinate la toate percepțiile.

Perceptorii care se vor face vinovați de fraudare, vor fi imediat destituiți și trimiși în judecată.

Pe de altă parte pentru a se veni în ajutorul publicului și în special a populației dela sate care era păgubită de funcționarii fiscali incorecți, s'a dispus alișarea unei ordonanțe în care se arată că toți acei contribuabili care își vor achita o datoria în bonuri de impozite, vor anexa la aceste bonuri și o declarație subscrisă prin care să arate că au achitat datoria în bonuri, și să specifice valorii nominală a bonurilor.

In acest mod sunt speranțe că vor fi evitate fraudele.

Eczema
Dacă suferiți de eczemă sau de orice altă afecțiune a pielei, procurați-vă o cutie de Pomadă Cadum; ea oprește instantaneu mâncărimile, potolește și vindecă atunci când e pielea iritată sau umflată. Pomada Cadum e tot atât de eficace contra bubulițelor, pustulelor, roșeței erupțiunilor, iritațiilor, trânjilor, mâncărimii, peciginei, cojilor, pustulelor vercase, tăeturilor, înțepăturilor de insecte, etc.

INFORMAȚIUNI

x La administrația financiară au sosit în sfârșit, acreditivele pentru plata salariilor pe luna Maiu, a funcționarilor ce depind de ministerul de interne.

x Eri după amiază, d. administrator financiar V. Tăutu, a avut o convorbire cu direcția Casei generale a pensiilor, în ce privește trimiterea acreditivelor necesare pentru achitarea pensionarilor pe luna Iunie.

x Se aduce la cunoștința publicului sportiv ca pentru Matchul de Campionat de Ligă între Iahn-Cernăuți și Textila Moritz Wachtel-Iași, care va avea loc Duminica 17 Iunie la parcul sportiv „Regele Ferdinand" ora 17.30, s'au pus în vânzare la librăriile Socec și Cartea Românească, bilete de intrare generală, cu preț redus, de 12 lei în loc de 22 lei cât se vor vinde în ziua matchului.

În jurul romanului „Șomerii"

(Continuare din pagina I-a)

Astfel privit, „Șomerii" sunt un roman psihologic cu substrat social, dar în primul rând psihologic. Centrul acțiunei îl formează problema lui Sandu, problema omului singur, aproape izolat, cum sunt de altfel toți marii cărturari. Izolarea este un semn de distincție, de selecție, dar societatea nu câștigă nimic din faptul că cărturarul nu se amestecă în învălmășagul vieții colective și nu-i servește de îndrumător, lucru pe care îl vede așa de bine Sandu. El observă viața și ne face s'o vedem cu ochii lui, prin prizma suferinții lui și a speranței lui în mai bine. Cu cât înaintează acțiunea socială a eroului, figura eroului crește, iar noi cititori ne simțim subjugați de farmecul acestui personaj distins. Un punct slab în motivarea psihologică îl constituie încercarea de sinucidere a eroului și salvarea lui de către Nicu. Pierderea soției, pe care o ura și o iubea totodată (paradoxe de acest fel sunt posibile), moartea copilului iubit, au putut să-l împingă la culmea disperării, dar la un om de voința lui Sandu cred că instinctul de viață trebuia să biruiască, iar nu intervenția salutară a prietenului său.

Atât despre *fond.*

O deosebită plăcere la citit îți procură *stilul* limpede și *forma* îngrijită în care este scrisă cartea. Finul intelectual, care este d-l Turtureanu, se vede de felul cum vorbește despre *artă* (pag. 69) către Mariana în atelierul ei de sculptură:

— „Creațiunea este dorința exprimată a artistului de a se uni cu lumea care-l înconjoară" (Mariana).

— „Creațiunea înseamnă iubire de oameni și de natură", precizai eu (Sandu);

Sau din felul cum analizează *cântecul* șomerului, absolvent al Academiei de muzică (pag. 16-17): „Nu era o doină care mai lasă omului o speranță în zile mai bune, ci un cântec fără nădejde, născut în atmosfera de plumb a orașelor, în fumul fabricilor și uzinelor, în praful străzilor nestropite, în aerul înăbușitor al clinicilor, laboratoarelor inteligenții superioare umane. Era ecoul vieții zbuciumate a unui șomer".

Călătoria în străinătate, atât de rodnică pentru un intelectual, a prilejuit acele admirabile descrieri scurte, unde spiritul fiecărui popor este minunat caracterizat în câteva fraze.

Astfel romanul „Șomerii" este una dintre puținele cărți bine gândite și bine scrise. Să sperăm că va avea răsunetul meritat în rândurile lumii cititoare. *R. Bilici*

Doctor în litere

x Comandați clișee la ziarul „Opinia".

O clădire de actualitate în centrul Iaşului

Casa fostului consulat rusesc — Un scurt istoric

Odată cu reluarea raporturilor ruso-române, clădirea consulatului rusesc din strada Victor Place colţ cu str. Brătianu provoacă oarecare atenţie şi curiozitate.

In anii post-belici această clădire, cu aspect sumbru, aproape misterios, înconjurată de o grădină vastă şi părăsită era ca o insulă izolată şi enigmatică în centrul oraşului. Pe bolta palatului se mai poate vedea încă o tăbliţă ce poartă vechea stemă a Rusiei. Iar înainte de terminarea războiului steagul rusesc fâlfâia solemn pe frontispiciul clădirii.

După războiu acest palat, azi proprietate particulară, a făcut obiectul unor interesante procese dezbătute în faţa tribunalului local. Cine e proprietarul palatului? Acum cteva decenii palatul aparţinea unui bogat comerciant grec. El l-a donat prin testament, pentru a se instala acolo un consulat rusesc.

Nuda proprietate aparţinea unei persoane, iar folosinţa altei persoane.

Din venit urma să se întreţie regulat, o candelă în biserica Sfi. Spiridon, pentru pomenirea sufletului donatorului grec.

Moştenitorul marei proprietăţi un anume Dimitriu, a vândut palatul — cu aceleaşi obligaţii — defuncţiilor Al. A. Bădăreu şi Adolf Teitler.

După războiu, când s'au întrerupt legăturile cu Rusia, proprietarii au intentat o acţiune pentru evacuarea consulatului, pe motiv că obiectul cuprins în testament nu mai există. Procesul a provocat mare interes.

D. Al. Stratan, cunoscutul viticultor, fost secretar al legaţiei ruseşti, care ocupă şi acum clădirea, s'a apărat în proces în modul următor:

Dacă regimul ţarist nu mai există, Rusia însă mai există, indiferent de forma de guvernământ, care poate să se schimbe. Dacă raporturile erau atunci rupte, ele pot fi reluate; şi deci consulatul va putea fi reinfiinţat.

Procesul a fost pierdut de defuncţii Bădăreu şi Teitler.

Recent, moştenitorii Teitler au intentat un nou proces, care e încă în curs de judecare. Şi acum rămâne de văzut, dacă se va reinfiinţa consulatul rusesc la Iaşi şi dacă palatul îşi va relua rolul său din trecut.

L.

O întâmplare la Iaşi cu nişte marinari ruşi

Cred că va interesa pe cititori o amintire ieşană, de actualitate acuma, când s'au reluat legăturile cu Rusia.

In urmă cu ani vaporul rus „Potemkin" ajunsese la Constanţa, dar marinarii se găseau în plină revoluţie. Autorităţile noastre au intervenit şi marinarii au fost provizor arestaţi şi în urmă repartizaţi în diferite oraşe. Un grup numeros a fost adus şi la Iaşi. Potemkiniştii de la gară au fost aduşi la Siguranţă, spre cercetare. Fiecare vorbea un alt dialect rus şi nimeni nu se putea înţelege cu vreunul.

S'a recurs la ajutorul unor bătrâni evrei, refugiaţi din Rusia, dar totul fu în zadar.

Nu ştiu cine îşi aminti de un tânăr basarabean *Christea Malhasovici*. A fost invitat la la siguranţă şi — miracol — d. Malhasovici vorbea şi înţelegea cu fiecare dintre marinari, căci cunoştea toate dialectele ruse. Şi aceasta spre mulţumirea autorităţilor, dar mai ales spre bucuria potemkiniştilor, care au putut să explice fapta lor.

Cc. *Cristache* a fost singurul ieşan din acea vreme, cunoscător perfect al limbii ruse.

D-n

Un caz interesant de bigamie

Chişinău 14.—Acum 18 ani a plecat la război Strul Schwartzman din localitate. El a lăsat acasă soţia şi doi copii.

Colegii întorşi de pe front, povesteau că Schwartzman a murit în război.

Soţia celui plecat s'a căsătorit cu un oarecare Coifman.

Zilele acestea însă, s'a primit o scrisoare de la Strul Schwartzman în care acesta cere actele sale de naştere şi căsătorie, pentru ca să se poată întoarce în ţară.

D-na Coifman, soţia lui Schwartzman, încă nu s'a decis cum să procedeze.

O expoziţie colectivă

a şcolilor primare din Iaşi

Eri a avut loc la prefectura de judeţ, o consfătuire la care au luat parte d-nii Th. Zipa prefectul judeţului Iaşi, Os. Racoviţă primarul municipiului, inspector şef şcolar M. Costăchescu şi I. Tănase, revizor şcolar N. Negru, I. C. Motăş inspector general al învăţământului primar, subrevizor C. Gheorghiu-Borşa, etc.

S'a luat în discuţie înfiinţarea unei marii expoziţii în oraşul Iaşi la care vor fi expuse lăcrări ale tuturor elevilor din oraşul şi judeţul Iaşi. Expoziţia va fi făcută sub patronajul d-lor Th. Zipa şi Osv. Racoviţă şi se va ţine în localul şcoalei Trei Erarchi.

Toţi elevii şcoalelor primare din jud. şi oraşul Iaşi, vor trimite lucrări de mână ca: desene, obiecte casnice, impletituri, etc.

Un fond special va servi pentru decernarea unor premii lucrărilor care se vor distinge. Deasemeni aceste lucrări vor fi trimise la Bucureşti, la o expoziţie ce se va deschide în cadrul unei mari manifestaţiuni culturale.

Rep,

Se revizuesc la Brăila

scutirile şi reformele militare

Brăila 14—. Ieri a sosit în oraşul nostru o comisiune medicală formată din d-nii: general dr. Butoianu, g-ral dr. I. Constantinescu, g-ral dr. Negoescu, general Reianu, g-ral Saidac şi col. Suhădeanu, ofiţer de stat major.

Comisiunea va revizui toate scutirile, amânările şi reformele cari s'au făcut de Cercul de recrutare Brăila, deoarece sunt indicii că o parte din ele au fost date ilegal.

Se vor revizui 1600 de scutiri, amânări şi reforme începând din anul 1928.

Faptul a produs senzaţie.

DALIN este prietenul casei
DALIN vă alină suferinţele
DALIN vă alungă durerile
Cereţi DALIN la farmacii.

Fenomen curios în Bulgaria

Un fenomen curios s'a înregistrat în apropiere de Iambol, în sudul Bulgariei. Acum câţiva ani o mlaştină a fost secată şi pe acel teren s'au stabilit o sută de familii.

In ultimul timp pământul din acea regiune a început să se scufunde şi au izbucnit fecuri subterane. Gospodăriile locuitorilor sânt ameninţate cu distrugerea,

Autorităţile au trimes ajutoare la faţa locului.

Cum se pedepseşte avortul

în noul cod penal

In proectul noului cod penal, se prevede următoarele, cu privire la avort:

Acela care fără consimţimântul femeii gravide îi provoacă avortul, comite delict de avort şi se pedepseşte cu închisoare corecţională dela 3 la 5 ani.

Pedeapsa este închisoarea corecţională dela 7 la 10 ani, dacă prin acest fapt s'a cauzat moartea femeii gravide.

Tentativa se pedepseşte.

Femeea gravidă necăsătorită, care avortează sau consimte ca altul să-i provoace avortul, comite delict de avort şi se pedepseşte cu închisoare corecţională dela 3 la 6 luni; iar dacă este căsătorită, cu închisoare corecţională dela 6 luni la 1 an.

Aşa dar, avortul socotit până acuma crimă, este calificat delict şi pedepsit mai blând.

x **Siropul Iodotanic Dr. Ratianu** aprobat de Consiliul Sanitar Superior, se recomandă cu mare succes copiilor lymfatici, anemici, scrofuloşi şi rachitici pentru purificarea şi regenerarea sângelui, înlocuind Untura de Peşte. Nu produce jodism. Depozit Farmacia Dr. Ratianu, Iaşi, Cuza Vodă 48.

FISCUL

Sânt urmăriţi micii contribuabili

şi sânt toleraţi boerii

D. administrator financiar V. Tăutu a constatat că din nou încasările fiscale au devenit slabe. Făcându-se o verificare a raporturilor percepţiilor, s'a constatat în special că marii proprietari cu datorii de zeci de mii lei au reuşit până în prezent să se sustragă urmăririlor fiscului, — în timp ce micii contribuabili au fost executaţi pentru sumi ce abea atingeau 3.000 lei.

Dl. V. Tăutu a amendat pe toţi perceptorii din oraşul şi judeţul Iaşi, cu suma de 1000 lei ce li se va reţine din salarul pe Iunie. S'a întocmit apoi o circulară adresată tuturor percepţilor în care se cere încasarea impozitelor mari şi se arată că acei perceptori care vor întârzia să execute acest ordin al Ad-ţiei Financiare, vor fi mutaţi disciplinar şi în caz de recidivă, cu totul destituiţi din serviciu.

INFORMAŢIUNI

x Astă seară soseşte în localitate, venind din Bucureşti, tenorul C. Stroescu care va concerta Sâmbătă seară la Teatrul Naţional.

Prietenii şi cunoscuţii sânt rugaţi să participe la primirea în gară a celebrului tenor.

x **Seminarul Pedagogic.** La Liceul de aplicaţie de pe lângă *Seminarul Pedagogic Universitar*, str. Toma Cosma 2, vor funcţiona în anul şcolar 1934-35, clasele I-a, III-a, IV-a, V-a şi VII-a.

Examenul de admitere în clasa I-a şi V-a se ţine la 21 Iunie a. c. Inscrierile pentru aceste examene se primesc la cancelaria şcoalei, până la data începerii examenului, în fiecare zi de lucru, între orele 8—12 dimineaţa.

x **Serbare la Bârnova.**— Duminică 17 Iunie are loc în pădurea sanatorului Bârnova, o serbare organizată de un comitet. E te a treia serbare ce se dă şi la care eşenii, sătui de munca săptămânală şi de praful tradiţional al Iaşului, pot petrece o zi din cele mai plăcute, căci organizatorii serbărilor au înţeles să pue la dispoziţie, un bufet bine asortat, o fanfară excelentă şi printre alte distracţii ocazionale şi ...un cinematograf. Afară de aceasta, nu costă nimic intrarea, ci doar biletul dus şi întors până la staţia Bârnova.

Serbarea ţine dela 10 dimineaţa până seara târziu.

x **In jurul orarului la magazine.** — Numeroşi comercianţi ridică o chestiune care merită a fi luată în discuţie şi soluţionată.

Oraşul de vară stabileşte închiderea magazinelor la ora 8 seara. Şi dispoziţia se aplică cu stricteţă.

Dar până la acea oră, clienţii frecventează magazinele şi marfa stă desfăcută pe mese. Or, există manufactura care trebue strânsă cu îngrijire şi aşezată în rafturi, ca să nu se deterioreze.

Această operaţiune necesară, nu se mai poate face, fiindcă negustorul e silit să plece din magazin la ora 8 seara şi să pue lacătul.

Comercianţii cer o toleranţă de cel puţin jumătate ceas, pentru strângerea mărfii. Aceasta operaţie o fac patronii singuri, lăsând pe funcţionari să plece la ora legală.

Supunem această chestiune la aprecierea celor în drept.

x Ministerul de Interne a făcut cunoscut primăriei Iaşi ca instalaţiile electrice, sanitare gaz, încălzire, ventilaţie etc. lucrări care se fac pe la diferite autorităţi, să fie executate numai de instalatori autorizaţi şi de specialitate.

Sportive

CICLISM

Clubul sportiv „Lică Hausner" Iaşi organizează pentru Duminică 24 Iunie a. c. prima cursă ciclistă a sezonului pe distanţa Iaşi-Scuieni-Iaşi, 43 km.

Se vor acorda trei premii.

Inscrierile se primesc la d. M. Florescu str. Sf. Andrei sau în ziua cursei cu jumătate de oră înaintea plecării.

Taxa de inscriere e 20 lei.

Plecarea din faţa grădinei Copou la ora 6 dim. Sosirea în acelaş loc.

•

In cursul lunei Iulie vor avea loc curse mari cicliste de cca. 100 km. distanţă, iar în August a 4-lea circuit închis anual „Lică Hausner".

Foot-Ball — Duminică 17 Iunie va avea loc matchul de foot-ball Intre „Iahn" campioana Cernăuţilor şi „Textila M. W.", campioana Iaşului, match pentru campionatul Ligei de Est

Având în vedere superioritatea ambelor grupări, vom avea Duminică o partidă frumoasă.

M. Areanu

CIOCNIRE de aeroplane la Pipera (Bucureşti)

Pe aerodromul militar de la Pipera s'a înregistrat ieri un accident. Un avion condus de căpitanul Gh. Târdea, după aterisare, a pornit cu mare viteză spre hangar, unde s'a ciocnit cu alte aparate.

Un avion a fost sfărâmat, iar un mecanic, surprins între aeroplane, s'a ales cu picioarele fracturate şi în stare gravă a fost dus la spital. Căpitanul Târdea a căpătat deasemenea leziuni.

S'a deschis o anchetă.

Rezultatul examenului de diferenţă

dela comerţ la liceu

Azi dimineaţă s'a afişat rezultatul examenului de diferenţă de la şcoala comercială la liceu, ţinut la liceul Naţional. Comisia a fost prezidată de d. prof. Emil Diaconescu.

Au fost declaraţi reuşiţi d-ra Drimer Feiga, d-nii Ellenboghen Calman, Winer Simon, Culianu Florin, Grigoriu Traian, Katz Jean, Simon Isac, Şmil Şulim, Şteinbaum Şmil, Weisser Iosef, Weissman David şi Zelţer Carol.

x Comandaţi clişeie la ziarul „Opinia".

INFORMAŢIUNI

x *Eri seara, d. Dinu Brătianu, preşedintele partidului liberal, a avut la locuinţa d-sale, o lungă întrevedere cu d. Victor Iamandi, subsecretar de stat la departamentul internelor.*

x Din Madrid se anunţă că guvernul spaniol a trimis autorităţilor o telegramă, în care ordonă să fie supraveghiate toate avioanele, deoarece e posibil, ca regele Alfons al XIII-lea să încerce a ateriza pe teritoriul spaniol.

x Parohia bisericei „Nicoriţă" din Iaşi a făcut cunescut primăriei că turnul acestei biserici este avariat, fapt întâmplat în urma cutremurului din Martie a. c. constituind astfel o primejdie pentru trecători,

x D. C. Rusovici, primul efor al epitropiei Sf. Spiridon, a plecat eri la Slănic, în vederea deschiderii sezonului care are loc la 15 lunie crt. D-sa se reintoarce Sâmbătă în localitate.

x D. Gh. Stan funcţionar la Creditul Urban, a fost decorat de M. S. Regele cu ordinul „Virtutea Aeronautică" în gradul de cavaler.

x *A murit la 114 ani.* — In Tg. Plopana din jud. Tutova, a încetat din viaţă, zilele trecute, lipovanul Ioan Vasiliu, în etate de 114 ani.

x *Convocare.* — Societatea „Unirea Frăţească" a croitorilor de comandă, anunţă membrii că Duminică 17 Iunie ora 3 p. m. va avea loc adunarea generală extraordinară. La ordinea zilei:

1) Descărcarea gestiunei anului 1933, 2) Raportul cenzorilor. 3) Demisia comitetului. 4) Alegerea unui nou comitet şi a unei comisiuni de censori şi 5) Chestiuni diverse.

In cazul când la data de mai sus nu se va întruni numărul membrilor cerut de statut, adunarea se amână pe Duminică 24 crt. la aceiaşi oră, în sediul societăţii din str. Mârzescu No. 13, când se va ţine cu orice număr de membrii prezenţi.

x *Societatea cercurilor de gospodine* şi a ţinut ieri adunarea generală.

D-na Ecaterina Dr. Cazacu a făcut o dare de seamă asupra activităţii pe anul expirat. I s'au adus felicitări precum şi întregului comitet care se străduieşte pentru propăşirea aşezământului.

La urmă s'a tras loteria de obiecte,— No. 35 câştigând o admirabilă faţă de masă.

x Eri a apărut în localitate primul număr al ziarului „Cârma vremii", organul oficios al partidului naţional-agrar din Iaşi.

O femeie din Bacău naşte... o maimuţă!

Bacău 14.— La spitalul comunal a fost internată femeia Elena Goioasa, în etate de 25 ani. Numita a dat naştere în spital unui monstru, care după conformaţia fizică ce o are, aduce cu o maimuţă.

Capul turtit prezintă pe creştet o enormă crescătură de carne. Corpul e acoperit cu păr, membrele superioare fiind în disproporţie cu mărimea corpului. Monstrul a fost pus în spirt şi păstrat în muzeul spitalului.

x **Ca să petreceţi plăcut, vizitaţi Bereria Luther.** Localul cel mai agreat. Muzică excelentă. Supeuri speciale după spectacol. Serviciu higienic. Preţuri moderate.

CHINOPLASMIN vindecă paludismul, apără de recidive şi împiedică o revenire a bolii.

CHINOPLASMIN

MARE SENZAŢIE LA *Grădina* **Pomul Verde**

Reprezentaţie Populară

cu 12 şi 20 lei

Intrare generală

puteţi admira pe marea protagonista

SIDY THAL

Astăzi Joi 14 Iunie ora 9 se va juca cea mai mare creaţie al scenei evreieşti — pentru ultima oară —

Comedianta

Vineri 15 Iunie mare Premieră

Rebetz'n

Cinema SIDOLI

ASTĂZI

Două premiere extraordinare

Tenorul Ducesei

cântată de frumoasa LEE PARRY şi tenorul KAROL JOCKEN.

Al doilea film

Condamnatul

cu RONALD COLMAN ANN HARDING

Complectare: Jurnal sonor Paramount

Comitetul pentru crearea unui fond de ajutorare *Iţic David* roagă pe toţi acei care doresc să contribue la strângerea fondului să nu oftere obolul lor decât comisiunei din care fac parte d-ni:

Solomon Moscovici, N. Schwartz, A. Bercovici, I. Balaban, S. Galler, Leon Herşcovici şi M. I. Moscovici.

Comitetul

AUR, argint, bijuterii vechi, cumpără plătind preţurile cele mai mari, magazinul şi atelierul de ceasornicărie *Moldova* B. Milgrom str. Cuza Vodă 42.

NOUTĂŢI, fanteziuri, ciorapi, mănuşi, guleraşe, cu preţuri reduse găsiţi la „Mercerie" Marcu Solomon.

DE VÂNZARE teren 530 m. p. 14 m. faţadă, în centru, stradela Bărboi 5. A se adresa Elena Colonel Soltănescu splaiul Independenţei No. 179 Bucureşti.

ARTICOLE decoloniale vinde eftin magazinul Clecner str. Anastasie Panu 23.

PREDAU LECŢIUNI, în mod ireproşabil, pentru elevi de curs secundar inferior, sau gimnazii. A se adresa la ziar sub D. D.

Dr. GANCEVICI consultă *BOLI DE PIEPT* în str. Lăpuşne nu No. 19 între orele 1—4 p. m.

Dr. D. Hornştein Medic de Spital Specializat la Viena (clinicele profesorilor Neumannn şi Hayek) în boli şi operaţiuni de nas, gât şi urechi Iaşi, str. Gh. Mârzescu 4 colţ cu str. Brătianu Con. 3—6 Telefon 357

DOCTORUL **R. DAMSKER** Str. Ghica Vodă No. 44—46 MEDICINĂ INTRENA, SIFILIS ŞI GENITO-URINARE

Teatrul Naţional *Sâmbătă 16 Iunie ora 9 jum. seara*

EXCEPŢIONAL CONCERT dat de celebrul tenor

CONST. STROESCU

dela Opera Comică din Paris (cunoscut din filmul sonor „Milionul" de Rene Clair)

Preţurile sunt f. populare: Fotoliu 50, Stale a 40 şi 30, Balcon 20 şi Galerie 15 lei.

Biletele la „Braşcu".

ULTIMA ORĂ

Intrevederea Hitler-Mussolini

Pregătirile dela Veneția

Roma 14.— La Venezia s'au făcut pregătiri speciale pentru primirea d-lui Adolf Hitler cancelarul Germaniei.

D. Hitler sosește cu aeroplanul și va aterisa pe aerodromul Lido, unde va fi salutat de însuși d. Mussolini și de d. Suvich ministrul externelor.

Cei doi conducători de stat vor face o plimbare cu gondola, pe lagunele Veneției. Apoi d. Hitler va fi condus la castelul din Stara, unde se va servi dejunul.

S'a anunțat că d. Hitler vine cu 30 persoane, experți și secretari; ceia ce dovedește că se vor discuta în amănunt probleme politice și economice.

Unele cercuri cred că d. Mussolini dorește să determine încheerea unui compromis franco-german, care să asigure pacea Europei pe timp de cel puțin 10 ani.

D. Goebbels la Varșovia

Varșovia 14.=D. Goebbels, ministrul Reichului, a sosit la Varșovia, însoțit de 14 persoane.

D. Goebbels a ținut o conferință despre noile orientări ale Germaniei

Prezența ministrului german a dat loc la demonstrații pe străzile Varșoviei, provocate de comuniști, de socialiști, și de evreii-sioniști.

In diverse puncte a intervenit poliția și a împrăștiat pe manifestanți.

S'au operat 26 arestări.

•

Ziarul englez „Manchester Guardian" crede a ști că d. Goebbels are misiunea să pregătească terenul pentru o vizită oficială a cancelarului Hitler la Varșovia.

Cauza adevărată a crimei dela Osoi

— Asasinul la instrucție — Ce declară mai mulți săteni — — Inmormântarea preotului Duca —

Sub o pază puternică a fost adus ieri la parchet Ion Lazăr Avramia, ferocele asasin dela Osoi.

Deasemeni au fost înaintate corpurile delicte: armele cu cari asasinul a comis mârșava crimă.

De remarcat că Avramia era înarmat ca un adevărat războinic.

In crama din via sa unde a fost inconjurat de jandarmi, s'au găsit 3 carabine, un revolver Browning, 3 cutii cu praf de pușcă dintre cari două pline, numeroase tuburi de cartușe, etc.

Interogatoriul

La parchet criminalul a fost interogat de d. procuror Costinescu.

Avramia, încă sub impresia faptelor comise și înspăimântat de publicul care încercase de atâtea ori să-l linșeze, răspunde greu la întrebări părând mereu preocupat.

Și aici, ca și la primele cercetări, criminalul a susținut că l-a ucis pe preot, pentrucă nu vroia să se mute din casă, recunoscând că a venit cu gândul să-l ucidă.

După cercetările preliminare, criminalul a fost înaintat medicului legist, care i-a luat amprentele, dresându-i fișa, după care actele au fost deferite cabinetului de instrucție, cu concluzii de arestare și rechizitor pentru omor premeditat.

Cauza crimei

Până în prezent s'au lansat fel de fel de versiuni asupra cauzelor reale ale crimei, pentrucă bine înțeles și asupra declarații or a asinului există suspiciuni.

Eri la parchet, fiind întrebați câțiva locuitori din Osoi asupra cauzelor crimei, aceștia au arătat că chestia cu casa este numai un pretext, motivul adevărat fiind cu totul altul.

Și anume: se arată că Avrămia are și el doi cumnați preoți. Unul din aceștia a stăruit să obție parohia din Osoi, care a fost vacantă până acum un an. Când spera să vie numirea cumnatului său la parohie, s'a trezit la un moment dat că este instalat ca paroh tânărul preot Alexandru Duca din Bucium.

Din această cauză, în sufletul lui Avrămia s'a născut o ură împotriva noului preot și căuta pe toate căile să-l șicaneze, pentru a-l face să părăsească parohia.

Ceiace l-a întărâtat mai mult, a fost că preotul a închiriat casa de la mama lui Avramia, și acest fapt a devenit un permanent motiv de vrajbă, care a dus la desnodământul fatal.

Inmormântarea

Intr'o atmosferă impresionantă în comuna Bucium s'au desfășurat eri funeraliile preotului Duca. Au participat autoritățile județene, în frunte cu d. Tirel Zipa, prefectul județului.

Poporani din parohii învecinate au asistat în număr impresionant, vărsând lacrimi calde pentru tânărul preot asasinat mișelește.

In fața bisericei au vorbit d. T. Zipa, prof. Cicerone Iordăchescu, insp. școlar Mărgărint, pr. Manole, etc.

Starea celorlalte victime

Starea preotesei care se află internată la spitalul Sft. Spiridon, deși grav rănită, e tot amelorată, existând speranțe de îndreptare.

Preoteasa este fosta d-ră Petrescu, fiica d-lui Petrescu, directorul azilului de orbi din Ungheni, o tânără de o frumusețe remarcabilă, măritată cu preotul Duca la vrâsta de 16 ani.

Cealaltă victimă, moașa Maria Copârcă, este în afară de pericol, ea aflându-se în prezent la domiciliu.

z. dessmond

x **Durerea de bătături** te enervează și te indispune. Remediul îl găsiți în preparatul „ANTICALUS" soluție și pomadă care alină durerile și desființează bătăturile. Depozit Farmacia Dr. Ratianu str. Cuza Vodă 48. Marcă depusă.

Cazul curios al unei tinere femei

Ea a fost găsită în nesimțire la marginea orașului

Un caz curios se află în cercetarea medicilor de la spitalul Sft. Spiridon. Astă noapte a fost adusă cu o trăsură o femeie tânără, în complectă stare de nesimțire.

Ea a fost găsită într'un șanț, în apropierea liniei ferate de la bariera „Trei calici". de unde a fost ridicată de un sergent și transportată la spital.

Actele găsite asupra ei dovedesc că se numește Olga Filip și e originară din Chișinău.

Injecțiile ce s'au făcut pacientei nu i-au atenuat starea și medicii n'au putut încă diagnostica boala. Se crede că e vorba sau de o narcotizare otrăvitoare, sau de o încercare de sinucidera cu substanțe necunoscute.

Poliția a început investigațiuni pentru a lămuri acest caz.

Rep.

Accidentu din Bucureşti

Ofițerul Prigoreanu

va fi adus la Iași

Locotenentul aviator Prigoreanu, care și-a găsit moartea în tragicul accident de automobil din București, despre care am relatat ieri în ziarul nostru, compta în cadrele active ale flotilei de aviație din Iași.

Nefericitul ofițer a plecat acum câtva timp la Bucureți, pentru a urma cursurile speciale de aeronautică.

Dar soarta l-a lovit și locotenentul Prigoreanu a murit stupid într'un accident de automobil.

Corpul defunctului va fi adus în localitate astă seară la ora 9 și jumătate, iar mâine după amiază la 4 se va face înmormântarea cu toate onorurile militare.

REP

Cine va fi ministrul nostru la Moscova?

Bucureşti 14.— In Consiliul de Miniștri de ieri, d. Titulescu a comunicat că ambasadorul Rusiei la București va sosi în cursul lunii Iulie.

In acelaș timp va sosi o delegație pentru aranjarea reluării raporturilor economice.

Se afirmă că pentru postul de ministru la Moscova. d. Titulescu a recomandat pe d. Edmond Ciuntu, actual ministru al României la Ankara, — un tânăr diplomat foarte priceput în problemele orientale.

Elveția respinge

raporturile cu Rusia

Berna 14.—In camera federală, social-democrații au depus o moțiune pentru reluarea raporturilor între Elveția și Rusia.

Cu o mare majoritate, Camera a respins propunerea.

•

Praga 14.—Guvernul sovietic și-a dat agrementul pentru numirea d-lui Bogdan Pavlu ca ministru al Cehoslovaciei la Moscova.

D. Sergiu Alexandrovski va fi numit ministru al Rusiei la Praga.

Publicațiuni pentru Monitorul Oficial se primesc la administrația ziarului „Opinia".

Pentru examene de Bacalaureat, Admitere etc.
a apărut
Istoria Românilor
întocmită de d-nii prof. Em. Diaconescu și M. Galan

Tragedia copiilor abandonați

Alt prunc găsit mort în cartierul Păcurari

O descoperire lugubră s'a făcut astă noapte în cartierul Păcurari. Locuitorul Neculai Rusu din com. Heleșteni (Orhei) a găsit într'o baltă cadavrul unui prunc masculin.

Mica victimă a fost adusă la morga spitalului Sft. Spiridon în ved rea autopsiei.

Intr'un buzunăraș al hainei s'a găsit un bilețel iscălit „Mama", cu următorul cuprins impresionant:

„L'am abandonat pe trucă și tatăl lui m'a abandonat pe mine".

Un tânăr necunoscut

se aruncă sub tren, pe linia spre Hârlău

O zguduitoare sinucidere s'a întâmplat aseară între stațiile Belceşti-Mihail Eminescu, pe linia Hârlău-P. Iloaiei.

Un tânăr de vre'o 15—16 ani s'a aruncat în fața trenului personal 6112.

Roțiile trenului i-au zdrobit picioarele și i-au provocat contuziuni grave la cap.

Sinucigașul a fost transportat la spitalul din Hârlău, unde se află în stare disperată.

Nu s'a putut stabili identitatea tânărului. Totuși după unele aparențe exterioare se crede că e vorba de un elev.

Gestul disperat al unor eleve

Cernăuți 14.— Ieri îngrijitorul cimitirului central a găsit pe o alee din cimitir două tinere care erau în nesimțire.

„Salvarea" a fost anunțată și a transportat fetele la spital.

Ambele sînt eleve în clasa 7-a a liceului de stat și au încercat să se sinucidă; una cu veronal și cealaltă cu lisol.

Identitatea încă nu le-a fost stabilită.

Se crede că elevele au recurs la gestul funest, fiindcă au căzut la examenul de fine de an.

l. m.

D. N. Iorga despre noua Constituție

și despre dictatură

Buc. 14. D. Iorga, care se află puțin suferind la Vălenii-de-Munte, a fost interviewat de un trimis al ziarului „Universul".

Intre altele fostul prim-ministru a declarat:

— „O nouă Constituție înseamnă o nouă cugetare; dar cugetarea lipsește la mulți din oamenii noștri politici.

Ne trebuie Camere de categorii reale și un Senat de notabilități adevărate.

Regele trebuie să fie liber a lucra, fără să i se amintească mereu de Constituție. Dar și miniștri trebuie să fie liberi a lucra, fără teamă pentru ziua de mâne".

In ce privește dictatura, d. Iorga a declarat că: „trebuie un articol în Constituție în sensul că miniștri proști au voie să fie dictatori"

Un medic reclamat de fosta lui logodnică

Tighina 14. — In localitate s'a judecat un proces interesant.

D-ra Orenthmaher din Românești s'a logodit acum câțiva ani cu d. d. Barber din Căușani.

Viitorii socri i-au procurat acestuia mijloace materiale și tânărul a studiat astfel medicina în Italia.

Când s'a întors, doctorul Barber s'a căsătorit cu altă fată.

D-ra Orenthmaher a reclamat cazul parchetului, cerând 150 mii lei despăgubiri.

Hotărârea se va da peste câteva zile.

Procesul României

cu Arhiducele Iosef

Paris 14.— Tribunalul arbitral ungaro-romîn judecă procesul prin care arhiducele Iosef cere dela statul romîn suma de 46 milioane franci elvețieni, ca despăgubire pentru moșiile ce i-au fost expropiate.

Statul romîn are ca avocat pe d. Paul Boncour fost prim-ministru.

La Curtea cu Juri

PROCESUL unui ofițer

acuzat de omucidere

Curtea cu juați a început eri judecarea procesului locotenentului Ion Mantu dela inspectoratul de jandarmi Chișinău.

Ofițerul este acuzat că având a ancheta pe un tânăr anume Ion Cerchez din Pieşti-Orhei, i-a aplicet o bătaie, care i-a cauzat moartea.

Curtea este prezidată de d. Mitescu; procuror d. Horia Căgălniceanu.

După interogatoriul luat o ofițerului inculpat care neagă cele ce i se pun în sarcină, au fost ascultați martorii acuzării și o parte din cei ai apărării.

Procesul se judecă în continuare în ședința de azi.

Apărarea va fi susținută de d. Ionel Teodoreanu; partea civilă d. V. Rodoș.

Rep.

Informații

x **Știrea dată de unele ziare, despre eventuala însărcinare a d-lui Inculeț cu reprezentarea României la Moscova, s'a dovedit lipsită de orice temei.**

Din declarațiunile făcute de către d. prim ministru Tătărescu presei din capitală, rezultă că guvernul merge înainte în actuala sa formațiune, fără nici o schimbare în cea ce privește miniștrii titulari.

Singura chestiune rămasă încă nelămurită, este aceia a subsecretarilor de stat.

x *Accidente de circulație* In str. Lăpușneanu mașina No. 50 P. Neamț s'a ciocnit cu camioneta fabricii „Fulgerul" din localitate, sfărmându-i arcurile.

— Un camion al soc. „Textila" Copou, a dat în str. Sf. Lazăr peste căruța locuitorului Gh. Nichifor din str. Țuțora 44, stricându-i vehiculul și rănindu-i calul.

x **Crima dela ospiciu Socola** —Autoritățile judiciare au fost înștiințate ieri despre o crimă comisă de o alienată la spitalul Socola.

Intr'un acces de furie, bolnava Luteria Lesnicov, s'a repezit asupra alienatei Sofronia Ursuleanu din același salon lovindu-o cu capul de pereți.

Până la intervenția personalului de serviciu, nebuna a sfărâmat craniul pacientei Ursuleanu, care a sucombat.

D-nii procuror Costinescu și prof. N. Balan, medic legist, s'au transportat la Socola, pentru a ancheta cazul.

x *Urmărirea banditului Coroi.*—Autoritățile locale au primit o nouă circulară de urmărire a vestitului bandit Coroi, autorul atacului de pe șos. Trușești.

S'a stabilit că fiorosul criminal și-a confecționat niște acte false pe numele de Gh. Cuberschi, spre a nu fi recunoscut de polițiști, dar el a aflat că a fost recunoscut și și-a schimbat din nou numele.

x Astăzi după amiază, în fața unui juriu de onoare, se va desbate cazul funcționarului Iițic Herș David, care s'a sinucis acum câteva zile în împrejurările relatate.

Până în prezent s'a colectat suma de 30.000 lei pentru familia defunctului, din contribuțiunile funcționarilor particulari și ale patronilor.

ORA 1

Deschiderea Parlamentului

Ce cuprinde mesajul regal

București 14. Azi dimineață, cu ceremonialul obișnuit a avut loc deschiderea corpurilor legiuitoare. Primul ministru d. Tătărescu a dat cetire mesajului regal prin care se arată că seziunea a fost convocată spre a examina problemele bugetare.

Situația economică internă și externă impune o politică financiară de prudență în cadrul cerințelor stabilității monetare.

Bugetul e făcut în spiritul acestei politici și unele capitole sânt comprimate la limită. S'a ținut însă seamă de apărarea națională de sănătatea publică și de învățământul rural, pentru care s'au făcut sacrificii.

Se vor vota în această seziune proectele de legi în legătură cu aplicarea budgetului. Guvernul va continua opera de refacere economică.

Mesajul Tronului termină urând parlamentarilor muncă spornică.

Neînțelegerile dela național-țărăniști

Buc. 14.—In ședința biroului național-țărănesc, examinându-se neînțelegirile din Ardeal, s'a emis ideia de a se diszolva comitetele regionale, urmând ca organizațiile să fie conduse de la centru.

Ofițeri urmăriți pentru fraude

Buc. 14. — In legătură cu frauda de 5 milioane lei descoperită la inspectoratul jandarmeriei, sânt socotiți vinovați d-nii col. Crivăț și maior Litus. A fost sesizat parchetul militar.

DIVERSE

— Suveranul s'a întors astăzi la prânz în Capitală, venind din Caransebeș,

— La Cernăuți au fost arestați elevii poloneji Adam și Pavel Goretchi, care au trecut granița în mod fraudulos cu intenția de a pleca în Africa.

— D. Gr. Iunian a plecat ieri la Viena.

— Se anunță că tratativele dela Paris cu creditorii au suferit întâziere, din cauza dificultăților pe care le fac creditorii engleji.

— Grindina de mărime neobișnuită a provocat pagube mari la vii și livezi în Timiș-Torontal.

— In Milano, Torino, Geneva și alte localități din Italia s'a produs ieri un violent cutremur de pământ.

Ultimele desene în DEJALENURI au sosit la
EDUARD

Informații

x Astăzi după amiază se judecă la Casa Centrală de Asigurări sociale, contestația introdusă de vechiul consiliu împotriva dizolvării ilegale.

In vederea susținerii acțiunei au plecat aseară la București, d-nii C. Munteanu și Florea Gugui.

Interesele vechei conduceri vor fi apărate de d. Panaizopol, fiscul secretar general al Ministerului Muncii.

x In stația Schinoasa de lângă Chișinău un tren a surprins pe linie pe fetița Agripina Cazacu, în etate de 2 ani fiica unui cantonier. Fetița a fost grav rănită.

x Dacă doriți a vă păstra frumusețea, nu întrebuințați decât *Cold-Cream Werner*, care întreține frăgezimea tenului în special pe timpul căldurilor și o apără de consecințele razelor solare la băi și plaje.

Preparatul Farmciei Werner Iași. 1

x Subsemnatul Isidor Herman subchirurg *domiciliat în Iași str. Păcurari Nr. 49* aduc pe această cale sincerele mele mulțumiri publicațiunei „România Economică" precum și ziarelor „Opinia" și „Ziua", cari au relevat activitatea mea pe tărâmul micii chirurgii. Tot odată țin pe această cale de a ruga foarte mult pe domnii medici de a mă încuraja, recomandându-mă cu încredere pacienților domniilor lor, după care se vor convinge curând de asepsia și technica cu care execut operații mici de mică chirurgie.

D-na dentistă Fischer-Iosupescu întorcându-se din străinătate, a reluat consultațiile 10—1 și 4—6 str. Arcu 15.

CONVOCARE

Toți creditorii hipotecari și chirografari ai defunctulu Adolf Teitler sunt rugați a lua parte la ședința importantă ce va avea loc Duminică 17 Iunie a. c. ora 10 dimineața, la dl. Arnold Weinrauch str. Anast. Panu No. 18.

Absența creditorilor la această ședință e în defavoarea lor.

Isidor Herman
Subchirurg
Specialist rutinat în mică chirurgie
Absolvent al Școlii Sanitare conf. noului regulament, cu practică îndelungată în clinici de chirurgie, de boli contagioase, interne, venerice, dispensare, sanatorii, posturi de prim ajutor etc.
Execută conform prescripțiilor medicale:
Incizii, pansamente, injecții, sondaje, flebotomii, ventuze simple și sacrificate, spălături, clisme, vaccinațiuni antinevralgice, ajutoare urgente etc.
și în cele mai perfecte condițiuni de a eps e și technică
Strada Păcurari No. 49

Ingrijiți-vă ochii purtând ochelari

— dela —
Optica ARGUS
LAPUȘNEANU 43
vis-a-vis de Hotel Palace
CALITĂȚI SUPERIOARE
PREȚURI EFTINE

DOCTOR
A. Socolovschi
fost asistent la Spit. Colentina (București)
Specialist în boli și operațiuni
de NAS, GÂT, URECHI
electroterapie
Cons. 8½--9½; 12--2; 4--7
Cuza Vodă 42
vis-a-vis de Camera de Comerț)

DOCTOR
D. Brănișteanu
Asistent Universitar
— Medic de Spital —
Boli interne
Roentgen-Diagnostic)
Consult: 2-5 și după rendez-vous. Str. V. Conta 18

Abonați-vă la „Opinia"

BIBLIOTECA UNIVERSITĂȚII - IAȘI -

ANUL XXX No. 8144

ABONAMENTE
Lei 600 . . . . pe un an
„ 300 . . . . „ 6 luni
„ 150 . . . . „ 3 „

ATELIERELE TIPOGRAFICE
IAȘI. — STR. LĂPUȘNEANU 37

2 (doi) lei exemplarul

OPINIA

Ziar popular cotidian

SAMBATA 16 IUNIE 1934

Bon No. 18
PREMIU GRATUIT
OPINIA

DISCUȚII POLITICE

In jurul unui interview

D. mareșal Averescu și regimul Constituțional

Ziarele, redând interview-ul acordat de d. Mareșal Averescu presei italiene, subliniaza, în special, pasagiile privitoare la *partidele politice*.

Este drept că acest interview a servit și ca un răspuns insinuărilor unei părți din presa indigenă ce s'a dovedit plină de imaginație, mai mult decât de buna credință. Prin el Șeful Partidului Poporului s'a așezat astfel, în văzul tuturor alături și pot spune chiar în fruntea acelora pentru cari siguranța, liniștea și propășirea unui Stat nu derivă decât din *respectarea ordinei constituționale*.

Ce ar ma putea spune, de acum înainte ziarele care, speculând abuziv tăcerea demnă a Mareșalului, au aruncat otrava neîncrederei în sânul mulțimei dornică de liniște și refractară, logic, oricărei aventuri.

«Nu se poate însă, Non «sens mai mare, decât a «crede în suprimarea par«tidelor, afară numai dacă «se urmărește să se pună «în locul regimului de or«dine, un regim anarhic «în toată puterea cuvântului.

Așa a vorbit Mareșalul și trebuește crezut ; O viață întreagă pusă cu atât devotament în serviciul Țării, este cea mai bună chezășie, mai bună chiar decât declarați le oficiale sau oficioase ale acelora cari se cred, sau au avut vre-odată cutezanța să se creadă, Miniștri.

Țara conștientă și înțeleaptă respinge ori și ce insinuare menită a opri mersul ascendent al omului eminamente moral și patriot. Țara chiar dacă se distrează la parada vorbelor, simte totuși mora'a fabulei întoarsă usturător în contra saltimbancilor cuvântului. Țara știe că a plătit prea mult reprezentațiile de până acum ; ea simte nevoia de un alt aer, o atmosferă de moralitate, de muncă cinstită și dreptate și, mai presus de toate, de o nouă viață patriotică și națională în care duplicitatea și interesul să facă loc onoarei.

Cred că declarațiunile categorice ale d-lui Mareșal Averescu au pus punct oricăror eventuale noi speculațiuni.

Maior Eugen Costandachi

INSEMNĂRI

Ce naște din..femeie !

..Zicea o vorbă veche, că *„ce naște din pisică, șoarece mănîncă"*. Se putea trage imediat concluzia că : „din iapă, ce naște, iarbă paște", ori că : „ce naște din romîncă, mămăligă mănîncă"...

Etc. Etc. (scuzați versificația..) Am dat exemplele, mai mult sau mai puțin poetice, de mai sus, pentru a clarifica ideea că, până acum, femeile, mițele, caprele și celelante mamifere, care, prin definiție, nasc puii vii și-i hrănesc cu lapte, făceau odrasla după chipul și asemănarea lor. Todeauna caprele, făceau iezi, și niciodată struți sau papindoci... Mițele, năsteau pui de miță, chinezoaicele pui de chineji, și țigangele, pui de..„bogdaproste".. A intervenit însă, o eră nouă de nivelare biologică... Femeile au devenit capabile de a face și altceva decît copii :

..Fac dihănii...!

..O cucoană de pe la Pitești, acu vr'o săptămînă ori două, a dat naștere la 3 purcei, născuți în cele mai bune condiții („atît mama cît și... copiii, se află în afară de orce pericol".. scriau gazetele..)

O altă cucoană, de la Roman, acu vr'o lună, a născut un minunat exemplar de cățel, rassa „bull-dog", de o rară frumusețe și puritate, ca rassă (după aspectul fizic, cel puțin..)

...Alaltăeri, la Bacău, d-na Elena Golboasa, a dat naștere unui momițoi, specia „gorilă"..

..Dacă au început femeile sa nască dihănii, primul pas e făcut ; miini-poimîni, te pomenești că și dihăniile vor începe să nască oameni ; și, ca o consecință, vom citi în gazete :

— „D-nul Ministru XY, ai căror părinți se știe că au fost: *iapa «vâj»*, din grajdurile Negroponte, (câștigătoarea tuturor mari or curse de acum 20 ani) și celebrul *„Dog"* (câinele savant de la circul Kludsky) s'a afirmat la Geneva într'o magistrală expunere"... ș. a. m. d.

Și ca încheere, un „spirit":

— „Într'adevăr, despre tânărul om politic, se poate spune că e într'adevăr *„de rassă"*.. etc.

..Vorba cea veche, e perimată.. „Ce naște din femeie", papă o bucată de vreme lăptic, dar după aceia, începe a rupe pantalonii oamenilor care-și vin în vizită (când ai un copilaș-cățel) ori începe a-ți păpa florile de pe geam (când ai noroc să nești un copilaș-hărmăsărel..)

...Până în prezent însă, ce-i drept, toate aceste făpturi, de factură nouă, papă spirt, că-s la muzeu, în borcan....

In tot cazul, un fapt e clar : bărbatul până acum se supăra când vedea că nu-i seamănă copilul...

... De-acum, să fie mulțumit și să zică bodaproste, dacă l-o vedea că macar e om și nu altă dihanie... !

Alexandru Pogonat

Sculptograful

Fotografia plastică

Din Varșovia se anunță că un inginer polon a reușit să construiască un nou aparat fotografic, care permite să se scoată fotografii plastice. Aceste poze cu forma în relief au aspectul unor busturi sau statui.

Inventatorul a dat aparatului numele de „sculptograf". El și-a patentat descoperirea pentru toate statele și speră să realizeze câștiguri mari cu noul aparat fotografic.

FEMEIA CU CINCI GEMENI

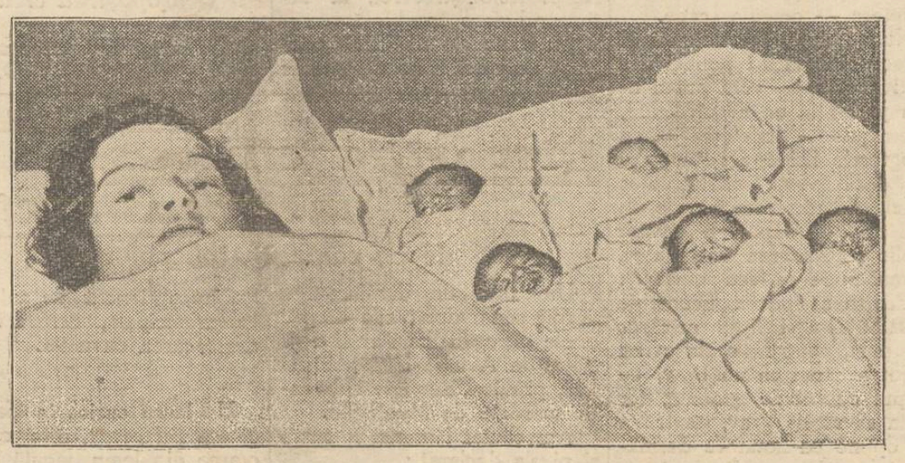

Am relatat că la North Bay lîngă Onta io (Canada) femeia Olivia Dionne a dat naștere la cinci copii. Toți prunci cîntăresc împreună aproape opt Kilograme.

In clișeu : mama cu cei cinci gemeni.

DIN TOATA LUMEA

Clubul pijamalei.

— La Los-Angeles în America, s'a înființat un așa numit „club al pijamalei". Liga aceasta este făcută pe termen limitat, numai pentru sezonul de vară și are scopul de a lansa moda pijamalei, ca haină de stradă.

Clubul a tipărit un manifest, în care arată că trebuie să renunțăm la eticheta inutilă și să mergem îmbrăcați cum e mai comod și mai igienic. Pijamaua este un costum ușor și foarte practic pentru tot timpul căldurilor puternice.

In mod demonstrativ un grup de domni și domnișoare a apărut pe străzi în pijamale elegante de mătasă. In plus pantofi de pânză și o pălărie de paiu cu bor mare pentru umbră. Se afirmă că moda prinde și astfel pijamaua va deveni costumul preferat de vară.

Moștenirea din copac.

— La Ollero, în Spania, a încetat din viață zilele trecute un anume Rodrigo Callaja, un om pe cât de bogat pe atât de zgârcit. El a trăit toată viața în mizerie și nimeni nu știa unde-și ascunde întreaga avere.

Misterul s'a lămurit abea după moarte. Defunctul a lăsat o scrisoare, în care arată că moștenirea se află într'o casetă de fier ascunsă într'un copac din grădina casei. Copacul a fost spintecat și într'adevăr s'a găsit în trunchiu o casetă plină cu bani, acțiuni, rente, bijuterii, etc, în valoare de aproape un milion pesetas.

Averea a rămas intactă, întrucât nu s'a putut bănui că ea se găsește în copac de 14 ani. Dacă ar fi știut cineva...

Oamenii care mănâncă țărână.

— Scriitorul John Switer din Londra, reîntors de curând dintr'o călătorie pe care a făcut-o în Polinesia, povestește într'un articol următorul fapt interesant :

Intr'o insulă publicistul englez a întâlnit un trib de oameni care cultivă un obicei ciudat. In fiecare săptămână, la slujba lor religioasă, membri tribului mânâncă fiecare câte o oală cu pământ și rostesc diferite rugăciuni. Ei înghit țărna cu o stranie voluptate și apoi încep să execute niște dansuri exotice.

Acest obicei vrea să însemne o dovadă de dragoste și de înfrățire a omului cu pământul.

•

Isprava originală a unui actor.

— Poliția din New-York, făcând o razie, a arestat numeroși pungași și vagabonzi. Spre surpriza tuturor, printre delicvenți se afla și renumitul actor american Joe Murray, unul dintre cei mai buni interpreți de roluri tragice. El era dechizat ca un cerșetor, îmbrăcat în zdrențe și grimat cu mustăți și barbă dezordonate.

Actorul a declarat că având să joace într'o piesă rolul unui cerșetor, s'a gândit să cunoască mediul real al acestor oameni. Deaceia s'a travestit în vagabond și a pornit să cerșească pe străzi.

El susține că experiența i-a folosit mult, întrucât a prins gesturi și atitudini caracteristice. Marele tragedian a scris și un articol în acest sens, sfătuind pe colegii lui să procedeze la fel, deoarece cea mai bună școală a teatrului este însăș viața.

A murit monstrul din Scoția?

Un ziar din Londra a publicat o știre care a provocat senzație. Ziarul a anunțat că faimosul monstru dela Loch-Ness, care a produs atâta vâlvă în ultimul timp în toată lumea, ar fi murit.

Știrea aceasta nu este dată ca un fapt precis. Specialiștii cred însă că monstrul ar fi sucombat, deoarece de mult timp n'a mai apărut la suprafață. Se vor întreprinde noui cercetări, spre a se afla adevărul.

Miss Japonia

Femeia în smoking

Japonia se modernizează tot mai mult. Japonezele în haine bărbătești, la bar dansând tango, pe bicicletă sau la volanul automobilului, nu mai sânt astăzi o raritate.

Iată acum că la Tokio s'a introdus și concursul de frumusețe. Un asemenea concurs a avut loc zilele trecute și a obținut un succes deosebit. S'au prezintat foarte multe candidate, dintre care unele au venit din orașe îndepărtate și chiar din Mandcuria.

Primul premiu a fost acordat unei tinere din Coreea de o frumusețe cu totul remarcabilă. Dealtfel femeile din Coreea trec drept cele mai frumoase în orientul extrem. Miss Japonia s'a prezintat îmbrăcată în smoking și a fost îndelung și entuziast ovaționată de numerosul public care a a asistat la concurs.

Cetiți în pag. 4-a
Ultima oră

Atmosferă de conspirație !

„Garda" d-lui Maniu

Vă amintiți că, acum câteva zile, un grup de tineri ardeleni s'a constituit la Bădăcini și apoi la Cluj, în „gardă" pentru apărarea persoanei d-lui Maniu.

Faptul s'a repetat decurând în București, unde s'a întemeiat deasemenea o gardă corporală a d-lui Maniu.

In legătură cu acest lucru foarte ciudat, trebue pus un articol din ziarul clujan „România Nouă" care afirma fățiș că... viața d lui Maniu ar fi în primejdie !

Dar de ce ; cum ; și de către cine ? Asta n'o mai spune nimeni.

Bănuim că atâta lume echilibrată, cu mintea normală, care crede necesar să alcătuească o gardă în jurul fruntașului ardelean, —trebue să știe ceva și să cunoască o nevoe urgentă de a proceda așa cum procedează.

Mă rog, ce este ?

Nu știm ce este. Și de aceia, cu atât mai mult simțim o extindere de forțe oculte și o atmosferă de conspirație.

Evident că în astfel de atmosferă, nu se poate dezvolta normal o societate. Și trebue, prin urmare, limpezită numaidecât starea de lucruri. **X.**

Un voiaj subt ghețurile veșnice

Cu submarinul la Polul Nord

Din Londra se anunță că renumitul explorator american Hubert Wilkins a sosit în Anglia, cu scopul de a întreprinde o expediție îndrăzneață. El va porni cu submarinul spre Polul Nord, întovărășit de doi camarazi.

După cum se știe, în anul 1931, Wilkins a mai făcut o asemenea încercare, dar n'a reușit, din pricină că submarinul a plesnit. Deaceia pentru noua călătorie polară, a comandat un submarin foarte rezistent, care va putea răsbate prin pustiul de gheață. In acest scop expediția a găsit o societate care va acorda mijloacele de finanțare.

Exploratorul Wilkins a declarat ziariștilor engleji că va porni vara dela Spitzbergen și speră să ajungă la strâmtoarea lui Bering. Astfel trei sferturi din drum va fi parcurs subt ghețurile eterne dela Polul Nord. Dacă expediția va reuși, va fi primul voiaj, făcut până în prezent în asemenea condiț uni.

După un nou asasinat

Invățăminte din jertfa preotului Alex. Duca

de *pr. F. Bodnărescu*

Vremurile și oamenii sunt atâta de tulburați și eșiți din albia firească a manifestărilor sufletești, încât suprimarea unui om, azi, nu-i un fapt rar, care ar trebui socotit ca isprava unui dement. A lua zilele unui om, e ceva obicinuit, nefiind zi, în care să nu se înregistreze o crimă, sau mai multe, în cuprinsul neamului nostru.

Dacă a fost asasinat primul ministru Duca, dece nu l-ar fi așteptat aceiași soartă și pe un smerit slujitor chiar al altaruiui, păstorul din Osoi, Alexandru Duca ?...

Și pentru-ca ironia sorții să fie cât mai deplină, s'a arătat, și la înmormântare, săvârșită în satul natal al preotului, căzut victimă nesocotinței și răutății omenești, în Bucium, de cuvântătorii cari l-au cunoscut deaproape, că era un om de o bunătate și blândețe pilduitoare. Atunci, motivul ? Unul, absolut neînsemnat și care nici prin gând n'ar fi putut trece, că putea avea urmări așa de grozave.

Preotul, venit în Osoi acum 8 luni, neavând casă parohială, lucru care se resimte foarte dureros, în mare parte, la țară, locuia cu chirie în casa mamei asasinului și acesta, vrând să se însoare, întrucât preotul nu i-o putea evacua stante pede, de aici expulsarea cu gloanțe ucigașe.

Deseori, din lipsă de casă și având un salar de mizerie, preotul dela țară duce o viață de necrezute privațiuni — un copil al nimănui, care totuș, cu ce are sau nu are, e chemat să ajute nevoiași, cari se indreaptă întâiu la el, sau i se impune cumpărarea de cărți sau tot felul de contribuții, sau trebue să-și dea copiii la școală. Cunosc preoți dela țară nevoiți a purta haine de zeci de ani, neputând face noui și alte nenumărate lipsuri. Iar în Decembrie 1931, nu de un glas neautorizat bisericesc dela Mitropolia Iașului, s'a arătat părerea ministrului de finanțe de atunci, că salarul preotului față de venit, e un mezelic... O, Doamne, ce nedreptate față de zecile de mii pe lună al altora !

Neomenia și lacomitatea au crescut întratâta, că suprimarea unui om e un fapt, care nu impresionează—un om mai mai mult sau mai puțin (desființat sau suprimat) nu contează.

Dacă poporul dela țară sau și orașe e atâtat, dacă cârmuitorii, așa în preajma prea numeroaselor alegeri, prin foarte numeroșii agenți, se tratează ca hoți și pungași, dacă — pentru a se da o pildă elocventă — în cea mai de sus autoritate cârmuitoare,

(Continuarea în pagina II-a)

Cronica Cinematografică

Filmele săptămânii

Louis Wolheim.—Noutăți și reluări

Menținerea timpului răcoros — în special serile, face ca „stagiunea de vară" a cinematografelor (spectacol în grădină) să'și tot amâne începutul. Avantajul de a sta sub cerul liber, deci, a respira mai mult aer propriu zis decât emanați le.. vecinătății, e legat însă de două mari desavantaje. In primul rând, acustica zidurilor împrejmuitoare. Acestea, având ca acoperemânt bolta cerească. nici odată nu vor reda sunetul în măsura ce-o poți obține într'un local închis, clădit după calcule anumite. Iar în al doilea rând, ca încă un mare desavantaj, este ținuta publicului.

Ținuta aceasta devine, pe zi ce merge, mai revoltătoare. Respeetul pentru restul lumii spectatoare e azi egal cu zero, grobienizarea ajungând la un grad adânc mâhnitor. Dacă această lipsă de bună cuviință față de semenul tău și dacă trăncăneala nesfârșită ar porni numai dela niște țațe din suburbie, care cred, că făcând tapaj sau râzând isteric la apropos-urile vecinei (sau a cimotiei) devin mai „elită", noi nici n'am releva-o, cu toată maltratarea. ce în mod constant înghițim. Dar această ținută necuviincioasă, aroganță și revoltătoare se observă la tineret, la generația copiilor post-belici, care, parese, că neauzind de nicăiri o dojană cât de blândă, crede că e ridicol acela ca e poartă respect față de vecin și stă tăcut la un spectacol, chiar când strâmtoarea orizontului sau a culturii sale nu'i îngâdue să priceapă ce grăesc sau ce cântă imaginile de pe pânză.

Au ajuns spectacolele de cinema să fie mai greu de suportat ca audițiile de radio. Aici paraziți abstracți și neînlăturabili (până azi, cel puțin) și dincolo paraziți tot atât de agasanți, dar prezenți și'ntr'o ipertrofie a personalității —de să crezi că se'nvârtește soarele cu tot sistemul planetar în jurul fleculețului care — numai gura de dânsul și atâta.

Câte scene de rară frumusețe artistică — muzicală sau dramatică și câte peisaje fermecătoare n'au fost reduse la nimic și în neant refăcute din aceste pricini ?

Atitudinea aceasta în sală, devine și mai denunțată (dacă mai e posibilă o gradație) în localul „de vară", cu mobilier rudimentar, care geme din toate încheieturile. Așa că, noi nu regretăm întârzierea deschiderei „stagiunii de vară", închidem digresia și revenim la subiect—filmele săptămânii.

La *Trianon*. Intr'o farsă muzicală e aglomerare de situații ilariante. O întreagă pleiadă de artiști de rang în frunte cu *Otto Walburg* și *Georg Alexander* pentru partea comică și *Liane Haid* și *Lucie Mannheim*, pentru latura gingașă și plină de farmec, se întrec în desfășurarea țesăturii, hai să zicem a intrigei din *„Doamna nu dorește copii"*. Poate în nici un alt film nu s'au bătut calicii la gura lui *Otto Walburg*, în asemenea grad, ca în cazul de față. Pachidermic și cu râs sui-generis, știe omul acesta să macine cuvintele așa fel, incât la pulbere reduse, să devină un fel de praf, pentru râs inevitabil.

Dar nu comicul lui Walburg sau zâmbetul fermecător al *Lianei Haid* sunt aci esențialul. Ci alte două figuri pe noi adânc ne-au impresionat. Un conductor de vagonalit prezentat de *Hans Moser*, într'o fineță de nuanțe, extraordinară. Și plină de discreție figura unei *femei-raisonneur*, interpretată de *Lucie Mannheim*.

Acești doi artiști, eminamente cerebrali, ne dau imaginea teatrului rafinat, care niciodată nu contează pe efecte ieftine, ci apelează la partea cea mai discretă a sufletului spectatorului. Sfaturile ce le dă *Hans Moser* însurățelului disperat, că nevasta găsește cu cale, să discute... despre sport, în noaptea primă a voiajului de nuntă și cu.. un al treilea, partnerul de match de tenis, acest mic dialog e o capodoperă. Iar scena, când fosta metresă a noului căsătorit, în resemnarea ei se preface în alintătoare maternă a fostului ei amant, e o adevărată operă de cizelare intelectuală, de rară fineță și discrețiune.

De aceia am și caracterizat apariția *Luciei Mannheim*, în această ipostasă, ca fiind *femeia-raisonneur*, poate prima în acest gen, atât de dificil și de... primejdios. Celălalt film *„Frumoasa din Saigon"*, ne dă prilejul să remarcăm că *Jean Harlow* a fost nedreptățită de critică cu prilejul debutului ei.

Resursele acestei excelente artiste nu se reduc la *platina* parului, ci, în filmul de față, ea știe să cânte toată gama sufletului unei biete „damă de plăcere", cum se chiamă acest gen de artiste, în limbajul legiuitorilor sanitari. Iar partenerul ei — *Clark Gable* e de astă dată un minunat interpret al omului abrutizat din colonii, cu intelectul zdrumecat de friguri și căldura tropicală, iar cu orizontul mărginit la acumularea unei cantități cât mai mari de clei din trunchiul

Continuare în pagina 2-a)

Aveţi dinţi frumoşi albi?

Ei sunt podoaba naturală cea mai frumoasă.

Lăsaţi Chlorodontul se îngrijească pentru frumuseţea şi igiena dinţilor. Întrebuinţând dimineaţa şi seara pasta de dinţi Chlorodont obţineţi dinţi albi ca mărgelele fără a ataca smalţul dinţilor.

Chlorodont

pasta de dinţi eftină de prima calitate

Tuburi a câte lei 16.— şi 26.—

Vin natural

de Uricani şi Cotnar, numai recoltă 1931 şi 1932

de vânzare la Depozitul şi pivniţa din curtea Hotelului Traian.

Diverse specialităţi,

Preţurile variază de la 14—32 lei litrul

Se vinde în sticla clientului, în damigene şi în sticle gata înfundate.

O campanie neserioasă

Citim în ziarul „Credinţa":

Mentalitatea simplistă a câtorva oameni cu capete pătrate vrea să puie în sarcina unei anumite literaturi pornirile patologice ale unor adolescenţi.

Am asistat astfel la o avalanşă de proteste, de incriminări, de acuzaţii aduse romanelor de aventuri senzaţionale, sportului şi cinematografului.

Au uitat însă aceşti minunaţi simplişti că, chiar dacă n'ar exista romanul de aventură şi cinematograful, adolescentului încă i-ar rămâne un mijloc să caute şi să descopere ceeace îi biciuieşte fantezia: îi rămân ochii şi spiritul de investigaţie şi crimele făptuite, pe larg descrise în coloanele unor cotidiane de la noi.

Peste spectacolul eventual tendenţios pe care îl poate oferi filmul, sau peste literatura care face excese, alunecînd şi ea într'un domeniu uneori tendenţios, mai există viaţa practică şi imediată, care oferă spectacolul celei mai oribile promiscuităţi şi care constitue ea însăşi cea mai oribilă şcoală a crimei. O constituie bine înţeles, pentru omul în care sălăşluesc, virtual, porniri criminale.

Pe atât e de adevărat lucrul acesta încât dintre revistele literare săptămânale din cele trei câte le avem, „Reporter" şi „Vremea" făcând o anchetă printre profesori, magistraţi, avocaţi, medici şi scriitori aproape toţi au răspuns cu inteligenţă şi măsură că nici o literatură nu e dăunătoare, nici chiar cea proastă, că răul e mult mai adânc înrădăcinat şi cu ramificaţii într'un complex social mult mai complicat. În acest complex intră componenţii: educaţie, porniri atavice, tare congenitale etc.

Aceasta a rămas firesc părerea oamenilor de bun simţ, adică a intelectualilor. Nu tot astfel gândesc anumiţi directori de trusturi comerciale şi de editură.

Pornită dela un principiu moral şi dela discuţia dacă un anumit gen de literatură poate influenţa educaţia şi mentalitatea unui adolescent, disputa s'a transformat curând într'o campanie împotriva unei singure case de editură şi unui singur om.

Dacă acest om n'ar conduce întâmplător una din cele mai vechi case de editură din România, nu ne-ar interesa şi am trece mai departe. Dar cum acest om reprezintă trecutul unei case care a făcut operă de cultură în stil mare, trebue să ne spunem de astă dată cuvântul.

Şi spunându-ni-l vom încerca să lămurim misterul care înconjoară campania de tenace şi continuă denigrare a casei de editură Ig. Hertz.

Fiind cea mai veche editură din ţară,—fondată în 1879—întocmită în stil occidental, casa Ig. Hertz a organizat de la începutul activităţii ei, editura pentru marea mulţime. Ea a tipărit pentru prima dată cartea care să poată trece şi pragul uzinei şi pragul atelierului de croitorie sau frizerie, cât şi marile lucrări, cum sunt de exemplu, „Pandectele Române".

Pentru ca să poată pătrunde însă cu eficacitate în mâinile proletarului, cartea trebuia să fie şi eftină. Şi atunci editura Hertz a săvârşit această revoluţie unică în analele editurii româneşti: a creat un tip de carte frumoasă şi eftină. Acelaş volum pe care în orice alte edituri îl vând cu 50, 60 şi 80 de lei, editura Hertz îl vinde cu 15 lei. *Mai mare faptă de cultură nu cunoaştem.*

A fost deci firesc ca iniţiativa aceasta a editurii Hertz să provoace invidia şi ura celorlalte edituri şi să incite spiritul lor de concurenţă. Cum această concurenţă nu se putea pune în practică, fiindcă editura Ignatz Hertz oferă cea mai eftină carte, sub care preţul nu mai poate fi scoborât,—supărarea celorlalte edituri a răsuflat într'o susţinută campanie de presă.

„Cum în orice imprejurare de discuţie publică, e nevoie de un ţap ispăşitor, în toiul demoralizării care s'a constatat cu prilejul arestării celor trei elevi de liceu, s'a găsit şi de data asta unul: Hertz e de vină.

S'a mers până acolo cu insinuarea, încât într'un mare cotidian s'a putut scrie că, de fapt editorul Hertz este asasinul în crima comisă de tinerii liceeni.

Iar ca să se vadă cât de departe merge reaua credinţă a acestor admirabili moralişti, e de ajuns să spunem că, de pildă ziarul „Universul" injură editura Hertz pentru că tipereşte o „anumită literatură", între care citează „Păcatul Fecioarei", carte apărută în însăşi editura „Universul", şi „Cherlock Holmes", carte pe care cititorii o pot găsi în catalogul editurii „Universul", la numărul curent 87, pagina 3-a.

Tot astfel, aceeaşi improvizaţi moralişti citează ca apărute în editura Hertz „Crimele Inchiziţiei" carte apărută la „Adevărul". Deasemenea şi „Asasinatul Zenaidei Sfânescu" apărut în editura „Tiparul Românesc".

Dar culmea o ating aceiaşi admirabili polemişti, punând în sarcina editurii Hertz vina de a fi tipărit „Amantul Doamnei Chatterley". În treacăt fie zis aceasta constituind o carte ca e foarte bine ar fi putut-o tipări şi editura „Cartea Românească".

Este timpul să dăm masca indiferenţii deoparte şi păşind în arenă, să spunem lucrurilor pe nume:

Dreptul de a edita şi răspândi în România „Amantul Doamnei Chatterley" a fost cumpărat de moralista editură „Cartea Românească". Acesta a cedat drepturile altei editri.

Pentru că a cedat aceste drepturi editura „Cartea Românească" încasează de doi ani tantieme grase la toate ediţiile apărute din „Amantul Doamne Chatterley".

Este timpul ca ipocrizia care alimentează în taină campania de ponegrire contra editurii Hertz, să înceteze.

Când editurile citate mai sus, încasează sute de mii de lei anual, pentru cărţi puse în sarcina lui Ig. Hertz, o datorie elementară de cavalerism colegial, ar cere ca aceste edituri să mărturisească sincer şi în public adevărul.

De ce n'au făcut-o până acum? De ce au lăsat să se ducă o campanie deşănţată împotriva unei case de editură care a făcut operă de cultură în România, şi mai mult, a creeat masse noui de cititori cărţii româneşti, în special în teritoriile alipite, unde cartea scumpă românească pătrunde cu greu.

Vasile Damaschin

Invăţăminte din jertfa preotului Alex. Duca

(Continuare din pag. I-a)

Parlamentul, se pun în mişcare forţa brachială şi cuvintele cele mai grele de ocară, ca ceva eroic, acestea şi atâtea şi atâtea împrejurări nu se resimt în popor? El nu aude, nu simte, nu se îmbărbătează pentru „gesturi eroice?"

Insă cu toată trâmbiţarea progreselor — în proiect şi teorie — situaţia reală e că regresăm, din punct de vedere sufletesc — omenia scade.

Numai dacă intelectualii şi îndeosebi oamenii politici vor cultiva omenia, vom putea avea pretenţia că ne civilizăm, ţinem pas — sufleteşte — cu progresele fizice ale timpului şi, dacă vreţi, intelectuale; altfel, din rău vom merge în mai rău, — după un cuvânt biblic „Răţăcirea a doua va fi mai mare ca cea dintâiu".

Pentru a înfiera neomenia şi sălbătăcia şi lipsa oricăror scrupule, pentru a arăta ce un preot a căzut ca un brav, cu trupul ciuruit de gloanţe, iar soţia sa rănită grav, pentru a ne opune cu hotărâre desmăţului moral, care din ce în ce se întinde, se impune ca preoţii să contribue cu obolul săraciei lor materiale, pentru a se ridica, dacă se poate în Osoi, dacă nu pe mormântul preotului Duca, în Bucium, dacă nu un monument, dar măcar o piatră comemorativă, care să arate vremurilor care vin şi oamenilor pe cari îi vrem şi aşteptăm cu sufletul, nu fiare, că n'a pierit orientarea sufletească; că tot binele omenesc se poate asigura prin omenie; iar ce-i stă acestei virtuţi împotrivă, trebue a se condamna cu toată hotărârea.

Preot F. Bodnărescu

Chestura Poliţiei Iaşi
Biroul de Proceduri No. 3569 din 1934
PUBLICAŢIE DE VANZARE

Se publică spre cunoştinţa generală că d. Jude Ocol 1 Mixt Iaşi cu adresa No. 9711 din 1934 ne autorizează a efectua vânzarea averei sechestrată cu procesul verbal din 3 Ianuarie 1931 de la debitorul Moise Segal din Iaşi strada Elena Doamna 62, pe ziua de 20 Iunie 1934 ora 10 dim. în Piaţa Halei centrale Iaşi, compusă din: 1. una şifonieră cu oglindă culoare gălbui deschis, 2. un bufet mare de nuc aceiaşi culoare cu două sertare. 3. patru scaune de lemn culoare galbenă, 4. una măsuţă dreptunghiulară culoare nuc şi o faţă de masă albă, o masă pătrată de lemn acoperit cu o cuvertură de jenilie, două sfeşnice de alamă, un lavoir de tablă gri, două cuverturi de pat de jenilie, un sipet mare lungăreţ de tablă. Vânzarea va avea loc în ziua de 20 Iunie 1934 ora 10 dim. în Piaţa Halei, în asistenţa publică şi pe bani gata, la pretenţia creditorului C. Leon din Iaşi.

Făcută astăzi 2 Iunie 1934.

Comisar aj. GH. HUŞANU

RĂCEALĂ, DUREREI DE DINŢI, Dureri REUMATICE alină

JAWOL

Corseteria „GRIFO" — IAŞI — str. Cuza Vodă 50

plisează

orice mărime şi lăţime

picotează

face ajour

Publicaţiuni pentru Monitorul Oficial se primesc la administraţia ziarului „Opinia".

Biserica creştină şi ziariştii evrei

Declaraţia pr. Cicerone Iordăchescu, profesor universitar

Am avut ocazia să întâlnim pe părintele Cicerone Iordăchescu.

Vorbim câteva clipe despre facultatea de teologie, după care întrebăm pe părintele Cicerone, dacă are cunoştinţă despre jignirea adusă ziaristilor profesionişti evrei, la ultima adunare eparhială.

Cu francheţă distinsul profesor universitar ne răspunde:

— *„Regret cele petrecute. Biserica creştină naţională nu este francmasonă. Nu are nimic de ascuns. La discuţiile sale, la propovăduirile sale, pot asista toate confesiunile, căci noi nu urmărim decât binele neamului şi propăşirea credinţei creştine.*

Am înregistrat întocmai.

DAN

La aviaţia civilă

Dispariţia curioasă a unei construcţii

de pe câmpul Abatorului

Un ziar de dimineaţă a vorbit acum două zile despre unele nereguli ce s'ar fi constatat la Aviaţia civilă, filiala Iaşi, primind anumite subvenţii acordate de Municipiu.

Am căutat lămuriri la sursă şi ni s'a declarat:

Sub trecuta administraţie municipală, d. Rallet, şeful aviaţiei civile, a reuşit să deţină suma de circa 27.000 lei, sumă investită într'un început de construcţie la Abator, a unei aerogări.

Lucrarea, potrivit legii, a fost recepţionată de autoritatea municipală, care a dat şi descărcarea cuvenită.

•

Un lucru curios în toată această „afacere", este că lucrarea din lemn făcută *la abator... a dispărut!*

Se crede că a fost, în cursul iernii, devastată de locuitorii din cartier, care au utilizat lemnăria, pentru foc.

In această direcţie, primăria va întreprinde o anchetă.

Rex

INFORMAŢIUNI

x La prefectura de judeţ au început lucrările comisiunii de verificare a situaţiei funcţionarilor administrativi, judeţeni şi comunali.

Comisiunea e compusă din d-nii prefect T. Zipa, av. I. Gall şi Tăutu, ad-tor financiar.

x La cabinetul II instrucţie s'a început ancheta în legătură cu acuzaţiile ce se aduc fostului controlor fiscal Vasilescu, cu privire la impunerile comercianţilor.

Au fost ascultaţi 17 comercianţi dintre cei impuşi cu taxe mari şi apoi scăzuţi la normal precum şi unii funcţionari colegi ai controlorului Vasilescu.

x Cunoscutul proprietar ieşean Moscu Lobel; antrepenorul hotelului Binder, a fost condamnat la 30.000 lei amendă, pentru contravenţie la legea sanitară.

Cu ocazia unei vizite medicale la hotel, s'au găsit 15 femei între care cîteva prostituate.

x Duminecă 17 Iunie curent la ora 11 dimineaţă precis, se va face împărţirea premiilor şi deschiderea expoziţiei anuale la Şcoala Reunirea Femeilor Române. Persoanele care se interesează de mersul şcoalei, sânt rugate a lua parte.

x Locuitorul B. Pricop din Ţuţora a reclamat pentru abuz de încredere pe d. Gh. Dârtu, fostul casier al Epitropiei Sfânt. Spiridon.

x Ing. Saul Avadanei, condamnat de tribunal la un an închisoare pentru comunism şi tinerii Moise şi Carolina Blumenfeld din str. Cucu, condamnaţi la câte luni, au făcut apel la Curte.

x Mercuri 13 Iunie a. c. a avut loc în localul org. sioniste o şedinţă extraordinară a sioniştilor-revizionişti, la care s'a hotărât a se face un mare meeting de protest contra condamnărei la moarte a lui *Stavsky*. Meetingul va avea loc Sâmbătă 23 a. c.

Un sindicat alimentar

ia fiinţă în Iaşi

Un nou sindicat va lua fiinţă în localitate. El se va numi *sindicatul alimentar*, format din restauratori, cârciumari, cafengii, comercianţii de coloniale, măcelari, brânzetari, zarzavagii,— într'un cuvânt, tot ce depinde de alimentaţie.

Acest sindicat va fi o filială a sindicatului alimentar central din Bucureşti.

Scopul acestei înjghebări este de a strânge rândurile comercianţilor alimentari, care cuprind cam 75 la sută din toţi comercianţi.

Duminică 17 Iunie ora 9 a. m are loc o mare întrunire publică în sala cinematografului „Phoenix", pentru înfiinţarea sindicatului.

Vor lua cuvântul d-nii; Jean Nicolescu, preşedintele Sindicatului central din Bucureşti, precum şi câţiva comercianţi din Iaşi ca: Nae Butnariu, Gică Giculescu, Ştefan Gavrilaş, preşedintele societăţii „Solidaritatea" din Iaşi Stănică Cojocaru, avocat Şturm etc.

Acest sindicat va sprijini următorul program: modificarea legei repausului Duminical, desfiinţarea taxelor de noapte, reducerea taxelor sanitare, chestiunea comercianţilor bătrâni şi bolnavi, înfiinţarea unui institut de credit comercial, modificarea legei Camerei de comerţ, scutirea de orice impozit şi taxe a firmelor noi înscrise, etc. etc.

V. G.

O viaţă de om

pentru...12 lei!

O crimă stupidă s'a întîmplat acum cîtva timp în comuna Dumitreşti din judeţul Râmnicu-Sarat. Tînărul Uiţă Rădulescu, în etate de 18 ani, a aplicat prietinului său Ioniţă Ciobanu cîteva lovituri de cuţit, pentrucă acesta din urmă nu i-a restituit o datorie de 12 lei.

Criminalul a fost condamnat la un an închisoare corecţională şi la 20.000 lei despăgubiri către familia victimei.

x Doamnele şi domnii institutori dela şcoala primară „Gh. Asachi", invită părinţii şi persoanele iubitoare de copii, să viziteze expoziţia şcolară, care se deschide Sâmbătă 16 Iunie a. c. în localul şcolii „Gh. Asachi".

Nervii

au fost puşi toată ziua la încercare. Aţi devenit nervos şi aceasta înseamnă că substanţe toxice au activat asupra învelişului nervilor. Tabletele de ASPIRINĂ, regulând circulaţia sângelui, elimină rapid aceste toxine redându-vă liniştea şi prospeţimea ca să puteţi petrece, în chip plăcut, seara.

ASPIRIN veritabilă numai cu crucea

BAYER

Lt. Mantu

a fost achitat

Curtea cu juraţi a continuat eri desbaterile în procesul lt. Ion Mantu din Orhei.

După pledoaria părţii civile şi rechizitoriul d-lui procuror Horia Cogă niceanu, a vorbit d. Ionel Teodoreanu în apărarea inculpatului.

După încheierea desbaterilor, Curtea a adus un verdict negativ şi astfel ofiţerul a fost absolvit pentru fapta penală, obligându-l însă la plata sumei de 10.000 lei despăgubiri civile.

Importantă decizie a Casaţiei

în chestie arbitrală

O seamă întreagă de comercianţi ieşeni, în relaţiile lor cu firme din Cehoslovacia, Germania sau Austria, au fost târâţi pentru judecata litigiilor lor cu aceste firme, în faţa Camerii arbitrale a Lloydului din Timişoara unde s'au văzut condamnaţi după o judecată sumară şi severă, după legi necunoscute lor şi la costisitoa e cheltueli de judecată.

Unul din aceşti concetăţeni de ai noştri, d-l H. O. Spiegler, s'a văzut condamnat atât la Camera LLoyd cât şi la Curtea de Apel din Timişoara, în 1931, la circa 100,000 lei faţă de firma Hybler din Praga.

Dl. Spiegler s'a adresat cu recurs Casaţiei, în faţa căreia dl. avocat C. Ghimpeţeanu din partea d-lui Spiegler a susţinut eri chestiunea cu totul nouă cum că instanţa de judecată a Lloydului nu are pentru existenţa ei nici o bază de legalitate după legile noastre actuale şi că prin urmare toate deciziunile de condamnare ale acestei Camere sunt hotărâri ale unor simpli particulari, lipsite de orce forţă executorie.

După o îndelungată deliberare, Inalta Curte a admis acest punct de vedere şi casând fără trimitere decizia Curţii de Apel din Timişoara, a anulat toată procedura urmată în cauză în faţa Lloydului.

x D-na Sali Schvartz din Str. Lăpuşneanu 43, a reclamat că a fost bătută de vecinul ei d. Popescu.

Deasemeni acesta ar fi bătut şi pe un copil al reclamantei, anume Lazăr de 13 ani.

Reclamanta şi copilul au fost examinaţi de medicul legist.

Cronica Cinematografică

Filmele săptămânii

(Continuarea din pagina I-a

arborilor, care fiert apoi, e prefăcut în benzi groase de gumă brută (cauciuc) şi expediat în lumea civilizată.

Conflictul din acest scenariu nu e tocmai banal (cel mult e îndulcit de sfârşitul prea explicit) ci o dramă grozavă se consumă în zăduful şi malaria pădurii tropicale. Unii pleacă cu sufletul însângerat şi cei rămaşi — îşi continuă destrămarea, icoană a abrutizării inerente meseriei de acumulator de bogăţii, în ţinuturi virgine.

Cam în acelaş gen e şi filmul ce rulează la *Sidoli* şi care poartă titlul: «*Condamnaţii din Insula dracului*». Cadrul nu e nou, dar inedit e conflictul şi mai ales ne impresionează interpreţii — *Ronald Colman* şi *Louis Wolheim.*

Despre arta impresionantă a lui *Colman* am vorbit aci în diverse rânduri. Nu vom repeta cele spuse. Dar o fatalitate a vrut, ca până astăzi să nu pomenim un cuvânt despre partenerul lui, despre *Louis Wolheim*, deşi artistul acesta a fost una din figurile cele mai zguduitoare din galeria artiştilor de cinematograf. Spunem: *a fost.* Anul trecut *Louis Wohlheim* a succombat în urma unei peritonite, consecinţa unei apendicite tîrziu diagnosticate.

Vi'l amintiţi, desigur, din numeroasele epizoade, în care se releva capul lui cu nasul de boxeur uzat în lupte violente. Imaginea lui *Wolheim* e încă proaspătă în rolul din „*Pe frontul de West*". Dar în nici una din creaţiile sale el n'a arătat latura de bonomie, zâmbetul său producător de lacrimi şi darul de a incarna jertfirea de sine, ca în filmul ce rulează acum.

Duceţi-vă să'l vedeţi. Să vedeţi umbra unui mare neasemănat de mare actor, a cărui moarte timpurie şi stupidă a lăsat un gol profund şi a întristat atâţia admiratori ai lui. Sărmanul *Wolheim.* In ipostasa încarnaţiei jertfirei de sine, a simbolului prieteniei, simbol ce nu poate fi intinat de haina de ocnaş, în ipostasa aceasta minunată, ne-a fost dat să revedem umbra lui şi să'i pomenim aci—pentru prima şi ultima oară, numele...

La celelalte cinematografe reluări de filme cu mare succes. In special la *Roxy*, unde rulează „*Cântecul s'a sfârşit*" şi „*Generalul York*". Primul după cum ştiţi cu *Liane Haid* în plină glorie şi *Willy Forst* în glorie ascendentă. Iar în al doilea, cu *Werner Kraus*, dar cu *Kraus* cel... ante-belic, ca să fie aşa, înainte de a fi devenit decoratorul şi premiatul dictatorilor...

Dar, ce nu face omul pentru o bucată de pâne!

La urma urmei, par'că e mai preferabil să să porţi un titlu acordat de Hittler, decât să-ţi mucegăiască ciolanele prin vre-un lagăr de concentrare, iar nevasta şi copii să ţi se prăpădească de foame...

Dar de titlul filmului e legată o întâmplare ce frizează anecdota. Ne permitem s'o amintim aici, pentru savoarea ei locală.

Chestia a fost aşa:

Acum vre o doi ani a rulat filmul la *Trianon.* Dar numai trei zile. Pare-se că nu venea lumea şi filmul a fost scos de pe afiş, în chiar ziua când am scris un întreg articol, în care relevam geniul lui *Werner Kraus*, unul din cei mai personali actori din lume şi alături de *Basserman*, cel mai mare actor al Germaniei.

Dar filmul era anunţat cu „*ducele*" de York, deşi ducele englez n'are cu generalul german, nici o legătură. Lucrul acesta îl relevasem.

Filmul e adus apoi de *Phoenix*, tot cu titlul *Ducele de York*; iar acum acelaş lucru se repetă la *Roxy.*

Cum, doamne, nu a înţăles atâta omenime...cinematografică, din laşi, că una este ducele de York, membru al casei domnitoare engleze şi alta este *generalul York* unul din cei mai vestiţi revoluţionari din perioada istorică, azi caricatural venită, a absolutismului german...

W.

x *La Piatra Neamţ* „Opinia" se găseşte de vânzare zilnic şi la depozitul de ziare *Strul I. Poplingher*

In anturajul lui Const. Stroescu

VIAȚA DE ACTOR...

— Amintiri și reflecții. — Filmul așa cum este.—Românii la Paris —

Maestrul liedului *Constantin Stroescu*, care Sâmbătă seara va cânta în fața publicului ieșan la Teatrul Național, prezent de ieri printre noi, a binevoit să ne furnizeze alte amintiri din cariera d-sale.

Am descoperit liedul

— „Gustul meu evoluia spre lied, pentru care mi-am desvoltat o mentalitate specială. Mi-am format în primul rând un bagaj de lieduri germane și italiene. Am descoperit apoi liedul francez, căruia i-am devotat o mare parte din cariera mea.

Muzica modernă mă pasionează. Începând chiar cu Debussy, care azi are un aspect romantic și până la ultimii compozitori, la Darius, Milhaud și Honeger, pe care îi interpretez în concertele mele".

„Star" la film

— „René Clair avea nevoie de un tenor, care în afară de voce, să poată și juca. Anunțase toate agențiile și una din ele, care se ocupa de mine mi a scris și mi-a recomandat să mă duc la René Clair.

S'au prezintat în total 36 tenori. S'a făcut o probă și din cei 36 am fost preferat și angajat.

Cinematograful este mult mai obositor decât s'ar părea și decât mi s'a părut. Fiecare scenă e reluată de câte zece ori, până se parvine la realizarea ei.

Și un cântăreț e mai puțin rezistent decât un actor. Iar microfonul înregistrează fiecare slăbiciune, fiecare ezitare, fiecare accent".

Turnând „milioane"

— „In afara activității, ambianța din studio era familiară și veselă. O glumă continuă, alimentată de spiritul lui Rene Lefevre și al lui Pavel Olivèr.

Partenera mea era Odette Talazac, fata celebrului tenor, corpolentă primadonă, cu șolduri proeminente, dar cu brațele subțiri.

In „Milionul", rolurile noastre erau o șarjă la adresa a două tipuri: tenorul, italian din principiu și prin nume și soprana ușoară, întotdeauna grasă, enormă".

Urmărindu-mă pe ecran

— „Când știam că urmează apariția mea, mă emoționam. Ecranul îmi provoca un trac care mă consuma ca și pe scenă. O emoție mult mai mare decât în momentele când filmam și când dificilul îl constituia faptul că într'o scenă scurtă trebuia să concentreze o acțiune suficient de complicată. Filmul își obligă interpreții să fie naturali. In fața microfonului, nu trebuie să-ți forțezi vocea.

•

Am mai filmat în „La Margotan du bataillon". Dar cinematograful e ceva episodic și incidental în cariera mea. Am rămas cântăreț de operă și concertist cu specialitatea muzicei clasice".

Cum realizez un rol

— „Mă ocup de rol în primul rând dintr'un punct de vedere intelectual: îl citesc și încerc să-l pătrund, ca să iau act de toate situațiile prin care trece personajul pe care îl întruchipez. Apropii sonoritățile muzicale de cele ale textului, ca să fac posibile culorile vocale pe care le-a intenționat compozitorul, care a sublinit cu anumite acorduri, cuvintele.

Cântecul înfățișează o paletă impestrițată de culori. Și sunt lieduri sau opere cărora nu trebue să le neglijezi coloritul vocal, ca să nu trădezi sentimentele autorului.

După ce pregătesc rolul și muzicalicește, îl trec în memorie și mă orientez către adevărata lui interpretare.

Cum o duc românii la Paris

—„Participă mulți români la luptă pentru existență a Parisului și unii au o situație remarcabil de bună. Nu insist asupra numelor, fiindcă sunt toate cunoscuți.

Talentul românesc este excelent reprezentat în Capitala Franței dela Maria Ventura până la Pola Ilery.

Și la operă se află o artistă de viitor d-ra Maurer, din București.

•

Aici relatările fermecătorului nostru interlocutor au contenit.

Se făcuse târziu și d. Stroescu obosit, s'a îndreptat spre odihnă.

Șbilț

Condamnat pentru lese-majestate

Tribunalul local a judecat procesul de lèse-majestate intentat locuitorului Ion Șchiopu din com. Cepleniița, jud. Iași.

Venind la locuința acestuia perceptorul comunei pentru a-i aplica un sechestru, întrucât nu mai plătise dările de multă vreme, Șchiopu l-a alungat.

Perceptorul arătându-i că nu este în drept să se opue legilor țării, Ion Schiopu ar fi preferat insulte la adresa Suveranului.

Au fost ascultați mai mulți martori, cari au confirmat reclamația perceptorului.

Inculpatul a fost apărat de d. av. Mihalcea.

După terminarea dezbaterilor, tribunalul a condamnat pe Ion Șchiopu la 2 luni și 10 zile închisoare corecțională.

Inculpatul a făcut apel la Curte.

Rep

Premiile „Opiniei"

Cuvinte dela cititori

Frimim:

Subsemnatul Lazăr Climer comerciant, domiciliat în Iași str. Anastasie Panu No. 78, în numele copilei mele Tatiana, fericita câștigătoare a premiului de 5000 (cinci mii) lei, oferit de ziarul D-stră, vă transmit pe această cale, sincerile mele mulțumiri pentru modul corect de procedură, în împărțirea premiilor, cât și pentru culanța de achitarea premiului.

Totodată recomand tuturor, de a citi ziarul „Opinia", ca fiind cel mai serios și mai răspândit ziar din Iași și Moldova.

Cu toată stima *Lazăr Climer*

•

Onorate d-le Director

Vă rog să primiți mulțumirile mele pentru premiul de 500 lei ce mi l'ați acordat dela ziarul ce cu onoare conduceți. Banii tocmai au sosit la timp, deoarece în prezent eram într'o situație critică.

Vă mulțumesc, să trăiți

Elena Găină

str. Ștefan cel Mare No. 9

Botoșani

Informații

x Inspectoratul de siguranță a înaintat consiliului de război pe muncitorul Vanea din Ungheni, care a împărțit în oraș manifeste comuniste și a scris pe zidurile edificiilor publice din Iași cuvintele: „cerem eliberarea muncitorilor ceferiști".

x Se aduce la cunoștință celor interesați că, pentru a li se putea ordonanța *diferența de chirie* cuvenită pentru anul 1934-935, sunt obligați ca, în termen de 5 zile să se prezinte la Administrația de Incasări și Plăți Biuroul Contencios, spre a depune noi acte ce vor servi ca piese justificative la ordonanțarea diferenței de chirie.

x A fost trimis în judecată șoferul Mihai Mandac din Păcurari, pentru faptul că a lovit cu mașina pe str. Lăpușneanu pe gardianul public Gh. Cercel din acel post.

x Sâmbătă 16 Iunie ora 5 p.m. va avea loc la sinagoga Kahane din str. Ștefan cel Mare, o șezătoare religioasă mizrahis ă la care va conferența eruditul rabin, cunoscut istoric al hasidismului d. șef Rabin M. I. Gutman din Leova, despre „Cugetarea filosofică a Talmudului și reclădirea Palestinei".

x La 24 a lunei va avea loc serbarea de fine de an școlar la liceul „Cogălniceanu" de sub direcțiunea d-lui profesor Titus Patriciu.

Serbarea de fine de an la școala comercială superioară a fost fixată pentru 25 Iunie.

x A fost înaintat poliției locuitorul C. Popovici din str. Cuza Vodă 9, reclamat că ar fi sustras o sumă de bani locuitorului Maxim Melinte din str. Uzinei 36.

x Marele magazin de manufactură engros Medvedi și Ghimpelman a făcut apel la tribunal contra deciziei serviciului sanitar, prin care a fost condamnat la 3000 lei amendă, pentrucă nu a scos autorizația sanitară de funcționare.

x La ministerul de finanțe s'au ținut zilele trecute examenul de definitivare pentru controlori financiari.

Din adunția financiară ieșană au luat parte ajutorii de controlori: Petre Angelescu (reușit cu media 7), Grigore Glogoveanu (media 6.33) și Marcel Vulpescu (media 6).

Tustrei candidații reușiți au fost felicitați de d. ad-tor Emil Mardare.

x Parchetul local a trimis în judecată pe mecanicul Iosif Peritz din București str. Verde.

Acesta, aflând că părintele său Marcu Peretz din str. Pantilemon a obținut o mică sumă de bani, a venit la Iași și l'a bătut spre a-i da și lui o parte din bani.

x La sinagoga-Mare din Tg. Cucului a fost ales un nou comitet format din d-nii Goldenberg p.eședinte: Z. Șmilovici și B. Moscovici, vicepreședinți, Lupu Stănescu și H. Schein cenzori; Iserzohn și Reinhorn consilieri și M. Copolovici secretar.

Acest lăcaș datează de 468 ani și este cea mai monumentală sinagogă din Iași.

Milioane

dacă ați da unei femei, ea nu și-ar vinde frumusețea, frăgezimea tenului — totuși

Milioane

de femei își ruinează tenul prin neglijență sau ignoranță

Câte femei ar permite — chiar dacă le-ați da milioane — să li se sape cute adânci pe obraz, cari să le ofilească tenul, să le desfigureze? Acea femeie nu s'a născut încă! Totuși, din cauza unei ușurinți condamnabile în alegerea articolelor de toaletă sau din pură ignoranță și adeseori atrase de ambalajul elegant al articolelor de toaletă, al căror conținut este însă inferior, un număr imens de femei își ruinează tenul prin întrebuințarea unei pudre ordinare de origină dubioasă sau necunoscută. Acum, când îngrijirea frumuseții feminine a devenit un adevărat cult, specialiștii în cosmetică s'au străduit să fie la înălțime și au reușit. Rezultatul muncii lor este o pudră cu adevărat superioară — pudra Chat Noir. Fină, aderentă, această pudră se vinde în toată gama nuanțelor tenului feminin. O singură aplicare pe obraz a pudrei Chat Noir, vă desvălue de îndată toată finețea ei, vă catifelează tenul, dându-i o înfățișare tinerească, o expresie de frăgezime, asemănătoare unei flori într'o dimineață de primăvară.

Prețul: Lei 20 cutia.

PUDRA Chat Noir lady

Teatrul Național — Sâmbătă 16 Iunie ora 9 jum. seara

EXCEPȚIONAL CONCERT

dat de celebrul tenor

CONST. STROESCU

de la Opera Comică din Paris (cunoscut din filmul sonor „Milionul" de Rene Clair)

Prețurile sunt f. populare: Fotoliu 50, Stale a 40 și 30, Balcon 20 și Galerie 15 lei.

Biletele la „Brașcu".

La instrucție

INTREG SATUL OSOI, MARTOR

în chestia asasinării preotului Al. Duca

Asasinul preotului Duca din Osoi, a fost adus ieri din nou la parchet, pentru a fi instruit de judele instructor al cabinetului 3.

Asasinul Avram'a răspunde întrebărilor puse, în același mod ca la cercetările preliminare: „Vroiam să mă înmormânt iar preotul nu vroia să se mute din casă".

Probabil însă că în cele din urmă asasinul va mărturisi tot ceiace l-a împins la actul mișelesc.

Ca martori în această afacere vor figura aproape toți locuitorii din Osoi, cari au trăit în intimitatea victimei și a criminalului.

Audirea martorilor la cabinetul de instrucție va începe peste câteva zile.

Eri judele instructor a emis mandatul de arestare în contra lui Ion Lazăr Avrămia, după care, sub o pază puternică a fost trimis la închisoarea Galata.

Mandatul va veni spre judecare azi după amează.

z. ds.

In chestia orarului

la frizerii

Primim:

Am cetit în ziare că colegii mei patroni-frizeri au ținut o consfătuire la Camera de Muncă; și unii colegi au cerut ca Sâmbăta și în ajun de sărbători frizeriile să fie deschise până la ora 11 seara (în loc de ora 10), iar Duminicile până la ora 4 p. m. (în loc de ora 1).

Cred că asemenea orar de robie e dorit de unii patroni dela periferie, unde n'a fost niciodată ordine în muncă.

Sânt convins că marea majoritate dorim să rămâe regimul de astăzi, — regim acordat cu bunăvoință de conducători, și cărora le mulțumim călduros. Și dorim ca actualul regim, convenabil tuturor, să fie legiferat.

Deci, iubiți colegi, nu cereți lucruri imposibile. Ci de comun acord cu bunii noștri frați de muncă, lucrătorii, să menținem actualul orar moderat și acceptat de toți.

Const. Codreanu
patron frizer

•

In aceiaș chestie ne scrie d. Ilie Holospin, maistru frizer. D-sa protestează contra acelor patroni care cer înăsprirea orarului. Și ca reacțiune firească, face apel la Camera de Muncă și la celelalte autorități, să aplice legea repaosului în litera ei strictă.

x **Crema Miraculoasă** distruge petele de pe obraz, albește și catifelează pielea, dându-i o finețe deosebită și un parfum delicios. Depozit Farmacia Dr. Ratianu, str. Cuza Vodă 48. Se trimite contra ramburs ori unde se cere.

S'a cerut anularea testamentului

în care e lăsat moștenitor Prințul Nicolae

Am relatat acum câtva timp că la Roman s'a găsit testamentul d-nei Elisa Nevronz Khan, soția unui fost diplomat. Prin acest testament o bună parte din moștenire era lăsată prințului Nicolae și Academiei Române.

Moștenitorii au contestat însă valoarea testamentului, atacându-l în justiție. Ei susțin că înainte de moarte d-na Elisa Khan dădea semne de anormalitate și deci nu și-ar fi putut exprima dorințele în mod lucid.

Rămâne de văzut ce va decide tribunalul din Roman.

Guvern de uniune națională

prevede d. Ioan Petrovici

D. Prof. I. Petrovici fostul ministru, a stat câteva zile în localitate împreună cu Doamna Petrovici.

Intrebat de prietenii d-sale, ce crede despre modul cum se desfășoară evenimentele politice d. Petrovici a răspuns:

— *„Am impresia că actualul guvern va vota budgetul, după care se va retrage. Va urma negreșit un guvern de uniune națională".*

Vom vedea!

D-n

O anchetă la industriile ieșene

în legătură cu contingentarea

Fiind la București, d-nii deputat Iancu Zipa, Ed. Lăzărescu și Fred Șaraga vice-președintele Camerii de comerț, au fost în audiență la d. N. Theodorescu, ministrul industriei și comerțului.

Cu acest prilej s'a adus la cunoștința mtnistrului nevoile locale și s'a subliniat desele plângeri ale industriașilor ieșeni în ceeace privește contingentarea.

D. ministru Theodorescu a dat o dispoziție telegrafică d-lui ing. Ciocoiu, inspector industrial al regiunei Iași, ca împreună cu organele Camerii de Comerț să intreprindă o anchetă pentru a constata capacitatea de producția a fiecărei industrii ieșene, în parte. In concluzie ar urma să se stabilească criteriul, după care să se aprobe cererile de import.

Sistemul acesta, desigur, va îndrepta situația de până acum și va asigura bunul mers al industriilor.

Probabil că procedeul va fi încetățenit în întreaga țară.

Ancheta locală a și început.

V. Gr.

x Părinți, îngrijiți-vă copiii slăbiți și anemiați de munca școlii, dându-le *Siropul Iodoferat Werner*, contra anemiei, scrofulozei, ghindurilor.

Preparatul Farmaciei Werner Iași. 2

Conflictul dintre fabricanții de sifoane

Consfătuirea dela Camera de Comerț

Ieri seara au fost convocați la Camera de comerț fabricanții de ape gazoase din localitate, cu scopul de a se vida neînțelegerile.

A prezidat d. Fred Șaraga, la dezbateri participând și d. dr. Cădere, medicul șef al municipiului.

D. Șaraga a arătat situația prezentă care nu mai poate continua și a cerut înțelegere, pentru a se avita măsurile drastice.

D. dr. Cădere și-a exprimat satisfacția că a fost chemat și un reprezentant al serviciului sanitar la o discuție de ordin comercial, — subliniind că între organizațiile comerciale și serviciul sanitar este o puternică legătură.

A dat apoi explicații în ceeace privește controlul sanitar la fabricile de sifoane, cerând fabricanților să respecte regulamentele în rigoare.

Consfătuirea se va ține azi, în continuare...

Rex

BĂILE VATRA DORNEI

(altitudine 804 m.) pentru boli de inimă (Hypertensiune, Arterioscleroză), boli de femei, Reumatism, Gută. Băi de acid carbonic, feruginoase (Stahlbader), nămol, hidroterapie, mecanoterapie (Zander Herz).

Cura complectă începând de la Lei 7.500.

Hoteluri: „Balnear" „Traian" și altele de I rang.

Cinema, Muzică militară, Teniss, Plaje, Excursiuni, etc.

Sezon 1 Iunie-30 Sept. Taxe de băi reduse în lunile Iunie și Sept. Reducere pe c.f.r. 50%. Informațiuni și prospecte gratuite prin Comisia Balneară Vatra-Dornei și la toate Birourile de Voiaj iar pentru cura complectă la administrația Hotelului „Traian".

DOCTORUL R. DAMSKER

Str. Ghica Vodă No. 44—46

MEDICINĂ INTRENA, SIFILIS ȘI GENITO-URINARE

MARE SENZAȚIE LA Grădina Pomul Verde

puteți admira pe marea protagonista

SIDY THAL

ASTĂZI VINERI 15 Iunie — în marea premieră —

Rebetz'n

Muzică: M. Kreisler

Regie: B. Rinzler

Cinematograful Phoenix

prezintă astăzi

CU 15, 10 ȘI 8 LEI

Grandioasa premieră vieneză

EA... sau nici una

cu Hermann Thimig și Hilde Hildebrand.

Apoi: Formidabilul succes

Sunt un evadat

cu tragedianul PAUL MUNI

Complectare: Silly Simphonie în Cei 3 Purcei.

Mica Publicitate

DEPOZITUL de monumente Gh. Fairing din str. Eternității No. 33 vinde și execută lucrări în cimitire, bine executate și cu prețurile cele mai reduse.

PERDUT buletinul eliberat de Biroul Populației. Il declar nul și fără valoare în mâinile oricui s'ar găsi.

ȘULIM COHN
str. Sf. Andrei 34.

AUR, argint, bijuterii vechi, cumpără plătind prețurile cele mai mari, magazinul și atelierul de ceasornicărie *Moldova* B. Milgrom str. Cuza Vodă 42.

NOUTĂȚI, fanteziuri, ciorapi, mănuși, gulerașe, cu prețuri reduse găsiți la „Mercerie" Marcu Solomon.

DE VÂNZARE teren 530 m. p. 14 m. fațadă, în centru, stradela Bărboi 5. A se adresa Elena Colonel Soltănescu splaiul Independenței No. 179 București.

PREDAU LECȚIUNI, în mod ireproșabil, pentru elevi de curs secundar inferior, sau gimnazii. A se adresa la ziar sub D. D.

Cinema SIDOLI

ASTĂZI

Două premiere extraordinare

Tenorul Ducesei

cântată de frumoasa LEE PARRY și tenorul KAROL JOCKEN.

Al doilea film

Condamnatul

cu RONALD COLMAN ANN HARDING

Complectare:

Jurnal sonor Paramount

x Comandați clișeie la ziarul „Opinia".

ULTIMA ORĂ

Un imprumut intern

pentru plata arieratelor

Micşorarea bugetului

Bucureşti 15. — Parlamentul deschis ieri, şi-a amânat şedinţele până Mercuri 20 Iunie, spre a se face între timp o nouă modificare a proectului de buget.

Se ştie că cifra bugetului fusese fixată la 22.701.534.000 lei. D. Dinu Bratianu a declarat că cifra e prea mare şi nu cadrează cu politica de economii promisă de partidul liberal.

Au urmat ieri discuţiuni însufleţite şi s'a hotărât micşorarea bugetului cu 2,250,534,000 lei. Astfel că cifra de încasări rămâne 20,450,000,000.

D. Victor Slăvescu va căuta să aplice reducerile pe deparlamente.

Chestiunea lichidării arieratelor rămâne în seama bugetului extraordinar. Pentru alimentarea acestui capitol, guvernul e hotărît să recurgă la **un împrumut pe piaţa internă.**

Cercurile guvernamentale cred că, în ultimele luni, s'a produs o afluenţă de numerar care permite lansarea unui împrumut intern.

Pentru reuşita împrumutului, se va garanta stabilitatea leului, şi se vor face avantaje speciale la amortizare, dobândă, premii etc.

De asemenea, creditorii statului vor fi angajaţi la împrumut, fiind obligaţi să primească—în plată—titluri de ale împrumutului, purtătoare de dobânzi şi negociabile pe piaţă.

In actuala sesiune, se va depune o lege pentru lichidarea arieratelor şi lansarea împrumutului.

Se anunţă totodată că ministerul finanţelor a renunţat la extinderea valabilităţii bonurilor de impozit peste anul 1931. Plata impozitelor, prin bonuri, e valabilă numai până în 1 31. Dela acel an înainte, plata va trebui făcută în numerar.

Banditul cu trei personalităţi

Isprăvile uimitoare ale tâlharului Coroi — Operaţii ca în filme

Urmărirea banditului

Am relatat eri că autorităţile locale poliţieneşti au reînceput cercetările pentru arestarea temutului bandit Coroi Ioan, autorul atacului de pe şoseaua Truşeşti.

Precum se ştie, numitul a înaintat acum câtva timp o cerere Casei Regale, arătând că se predă poliţiei, numai în cazul când va fi iertat şi va fi numit... în slujba poliţiei! Banditul dădea asigurări că fiind poliţist, va reuşi în câteva săptămâni să facă unele descoperiri interesante.

Isprăvile lui Coroi

Introcât această scrisoare că banditul se află încă în ţară şi nu refugiat în Rusia, cum a crezut poliţia, autorităţile au început cercetările.

In primul rând s'a căutat a se afla localitatea de unde a fost expediată acea scrisoare.

Nu s'a putut stabili însă, decât că scrisoarea a fost aruncată în cutia po tală a unui tren şi a sosit în Capitală în gara de Nord.

Investigaţiile au dus însă la altă descoperire senzaţională şi anume :

După ce membrii bandei sale dela Ştefăneşti, au fost arestaţi, Ioan Coroi şi-a schimbat identitatea, utilizând actele unui anume Jean Cornevschi.

Se afirmă că banditul a fost arestat nu de mult timp, dar deoarece a prezentat aceste acte, ce sunt în regulă, a fost pus în libertate.

Sub trei aspecte

Banditul Ioan Coroiu, în vârstă de 20 ani, a organizat trei bande de hoţi, care activau în Moldova şi Basarabia. El era cunoscut de membrii acestor bande sub trei aspecte diferite. Cei şase hoţi arestaţi de jandarmi la Truşeşti, au declarat autorităţilor că şeful le este un anume Ion Coroi. Pe de altă parte o bandă de hoţi, arestată în judeţul Roman, arăta că şeful lor dispărut, se numeşte Ion Costache. După indicaţiile date de cei arestaţi, semnalmentele acestui Ion Costache, se potrivesc întocmai cu cele ale şefului bandei dela Truşeşti.

Deasemeni, mai mulţi hoţi din Chişinău, puşi în faţa fotografiei lui Coroi, au declarat că cunosc pe un asemenea individ, dar acela se numeşte Jean Corneschi şi se ocupă în special cu plasarea bilete lor de provenienţă dubioasă.

Nu este exclus ca adevăratul nume al celui urmărit, să fie cu totul altul.

Cum lucrează banditul

Deocamdată anchetatorii au reuşit să stabilească o serie de fapte, care fac din cel urmărit unul din cei mai temuţi bandiţi din regiunea noastră.

Negustor la Chişinău, ucigaş la Truşeşti, bandit la Botoşani şi hot de cai la Roman şi Bacău, Ioan Coroiu reuşea să-şi împartă în aşa chip timpul, încât nici unul din complicii lui nu bănuia adevărata lui personalitate.

Fapt interesant e că Ioan Coroiu, zis Ion Costache, zis Jean Cornevschi, avea un sistem special de a se sustrage cercetărilor poliţiei. Bandele lui erau organizate milităreşte şi membrii lor se supuneau orbeşte tuturor poruncilor date de şef.

Urmărirea tâlharului

Cercetările făcute până în prezent au stabilit că Ioan Coroiu, imediat după atacul dela Truşeşti, a venit în localitate, unde stat două săptămâni, Imbrăcat elegant, ducea o viaţă veselă, cheltuind mari sumi de bani în chefuri cu femei.

Când i s'a dat de urmă, a fost prea târziu. Banditul a reuşit să dispară, fără urme. In zădar au fost arestaţi un cârciumar din str. Tacu şi o tânără croitoreasă din strada Sărărie, cu care banditul a fost văzut.

Ei au declarat că într'adevăr au chefuit cu un individ ale cărui semnalmente se potriveau lui Ioan Coroi, dar că nu ştiau că e răufăcător.

După cât aflăm, Ioan Coroi a comis şi o serie de excrocherii sub numele de Jean Cornevschi.

Deocamdată autorităţile superioare poliţieneşti din localitate au reînceput cu mai multă intensitate investigaţiile şi sunt speranţe că nu va trece mult timp şi banditul Coroi va fi capturat. **Lonny**

x **Tusa şi Răguşeala** în bronchitele gripale dispar repede cu *Pastilele de Eucalipt Benzomentolate Dr.Ratianu* aprobate de Consiliul Sanitar Superior. Indicate în toate afecţiunile pulmonare, laringite, astmă, desinfectează plămâni. uşurează respiraţia. Depozit Farmacia Dr. Ratianu, Cuza-Vodă 48.

Corpul nefericitului ofiţer Prigoreanu

a fost adus la Iaşi

Aseară a fost adus în localitate corpul neînsufleţit al locotenentului Necu'ai Prigoreanu, victima accidentului nenorocit din Bucureşti.

In gară se aflau rudele defunctului, camarazii de arme şi prietenii, precum şi un mare număr de cunoscuţi.

O gardă din aviaţie a salutat rămăşiţele pământeşti, iar trompeţii au dat onorul.

In cursul nopţii sicriul a fost lăsat în gară, iar azi dimineaţa pe un afet de tun a fost transportat la biserica Sft. Spiridon.

Convoiul a parcurs străzile Arcu, Victor Place şi Brătianu.

De pe afet sicriul a fost coborât de 6 ofiţeri şi aşezat pe catafalc în biserică, unde s'a oficiat un serviciu religios pentru odihna sufletului.

Inmormântarea are loc azi la ora 4 p. m.

Intâlnirea dela Venezia

Hitler—Mussolini

Paris 15. — Presa franceză întâlnirea d-lor Hitler şi Mussolini la Venezia.

„Petit Parisien" află că d. Mussolini ar fi pregătit propuneri concrete pentru reintoarcerea Germaniei în Liga Naţiunilor şi normalizarea situaţiei din Europa.

Din cercuri diplomatice berlineze se exprimă credinţa că Reichul va reveni la Geneva, atât în Liga Naţiunilor, cât şi la Conferinţa dezarmării.

D. HITLER se ocupă cu mare interes de

Chestiunea decretelor-legi

Bucureşti 15. — Proectul pentru împuternicirea guvernului de a guverna prin decrete-legi (în timpul vacanţei parlamentare) a fost întocmit de d. ministru C. Xeni.

După cum am anunţat, proectul a provocat nemulţumire chiar în rindurile majoritarilor.

Gruparea liberală „Păreri libere" a făcut ieri un nou demers la d. Tătărescu.

Aseară s'a ţinut o consfătuire la Ministerul Justiţiei ; dar nu s'a găsit o soluţie mulţumitoare.

x D-na dentistă Fischer-Iosupescu întorcându-se din străinătate, a reluat consultaţiile 10—1 şi 4—6 str. Arcu 15.

Micul vagabond şi câinele lui

Un caz duios în localitate

Un fapt impresionant s'a petrecut azi în zorii zilei în Piaţa Unirii.

Gardianul public Lăzăriuc a observat într'un gang cum un băieţaş de 5—6 ani, dormea pe jos împreună cu un căţel. Sergentul a trezit din somn pe copil, spre a-l întreba cum a ajuns acolo. Dar micul vagabond n'a putut ofer. vre-o explicaţiune, dând a înţelege că e surdo-mut.

El a fost adus la comisia I-a pentru a i se preciza originea şi identitatea, dar copilul n'avea nici un act asupra lui.

Cu nici un preţ surdomutul n'a vrut să se despartă de câinele său. Din gesticulaţia infirmului s'a înţeles că el doreşte să i se dea câţiva lei. Cererea i-a fost satisfăcută şi băiatul şi-a cumpărat câţiva covrigi, pe care însă a refuzat să-i mânânce, hrănindu-şi numai animalul.

Poliţia a hotărât să facă o cercetare la Institutul de surdomuţi din str. Vasile Lupu, pentru a se stabili dacă nu cumva băiatul a dispărut dela acea şcoală.

Reorganizarea poliţiei

Chestura de Iaşi

devine Prefectură

Bucureşti 15.— La Ministerul de interne, a avut loc aseară o consfătuire a d-lor Inculeţ, D. Iuca şi Sergiu Dimitriu, în vederea reorganizării poliţiei.

S'a hotărât ca chesturile din Iaşi, Cluj, Chişinău şi Cernăuţi să devie prefecturi de poliţie.

Prefecţii vor fi numiţi prin decret regal ; şi vor trebui să fie generali sau colonei dacă-s militari ; şi licenţiaţi universitari dacă-s civili,

O lege în acest sens va fi votată în sesiunea actuală.

Ştiri poliţieneşti

Spargere la o prăvălie

din localitate

Astă noapte o bandă de răufăcători a spart un perete al prăvăliei comerciantului Vasile Iamaru din strada Ţuţora No. 128. Ajunşi însă în magazin, tâlharii au fost simţiţi de proprietar, care a descărcat un foc de revolver.

Hoţii au dispărut fără a mai comite furtul.

— D. plut. Mihai Petrilă din calea Sâmbetei 11, a surprins în curtea d-sale un hoţ, care încerca să-i fure un cal. Răufăcătorul văzânduse în pericol, a escaldat gardul şi a fugit.

— Un furt de haine şi lucruri casnice s'a comis la d-na L. Martineanu din str. Căpitan Păun 9.

— In str. Albineţ, gardianul public Lăcătuşu a surprins un hoţ, care ducea în spate o desagă cu lucruri furate. El a urmărit pe câteva uliţe, până ce tâlharul a lepădat prada în drum şi a dispărut.

— Copilul V. Ciortan din str. Stejar 1, a fost dus la poliţie, pentrucă a furat nişte flori în str. Ion Creangă.

Agresiune.—D. Lupu Marcovici din str. Lozonschi 33 a reclamat poliţiei, că a fost victima unei agresiuni din partea lui N. Molocea din str. Uzinei 39.

Ura! Ura! Frumuseţea
Deviză izbânditoare
Poezia, arta, tinereţea.
Cer, Crema de lăcrămioare.

x **Comandaţi clişee la ziarul „Opinia".**

VAGOANE DIRECTE DIN IAŞI

pentru staţiunile balneare şi climaterice

D. ing. Em. Niţescu, directorul exploatării Iaşi, a dispus ca în tot timpul sezonului de vară, să fie ataşate la trenurile personale şi accelerate cari pleacă din gara Iaşi, vagoane directe pentru oraşele cari sunt staţiuni balneare şi climaterice, pentruca pasagerii să fie scutiţi de transbordări.

Incepând de azi au fost ataşate ; 3 vagoane cl. I-a, II-a şi a 3-a pentru Constanţa la trenul care porneşte din gara locală la ora 3.30 ; 2 vagoane pentru Trg. Ocna, la trenul care pleacă la ora 9.40 ; pentru Bugas la trenul 9.26.

In cursul săptămânii viitoare se vor pune vagoane directe pentru toate staţiunile climaterice şi balneare din ţară. R.

D. senator Gheorghiadi

a vizitat Camera de comerţ din Bălţi

D. senator N. Gheorghiadi s'a reîntors ieri dela Bălţi.

Acolo, d-sa a avut o consfătuire cu negustorii la Camera de Comerţ.

D. senator Gheorghiadi a făcut o expunere asupra activităţii d-sale parlamentare.

S'a referit şi la problema contingentării, declarând că în actuala seziune parlamentară va cere în Senat o justă repartizare a autorizaţiilor de import.

Comercianţii din Bălţi au mulţumit d-lui Gheorghiadi pentru activitatea desfăşurată de d-sa în parlament cât şi pentru autorizaţiile de contingentare ce le-a obţinut pentru importatorii din Bălţi.

Informaţii

x *Aflăm că s'au produs din nou neînţelegeri la primărie şi că ar fi vorba chiar de demisia d-lui ajutor de primar I. Şoarec, care de altfel n'a mai venit de cîteva zile la municipiu.*

x La spitalul Socola a fost internat copilul Gh. Nicorescu din Cepleni a care a înebunit subit, pe când se juca cu mai mulţi camarazi.

x In faţa Curţii de apel s'a judecat procesul de denunţare calomnioasă între fostul maior ieşan Romeo Vincler, azi în Bucureşti la Comandamentul Vânătorilor de munte şi socrii săi Leonida şi Stefania Gheorghiu din str. Gane 24.

Curtea a respins apelul d-lui maior Romeo Vincler.

Au fost delegati în comisia de examinare a elevilor şcoliii comerciale curs-seral „N. V. Ştefăniu", d-nii profesori Todiraşcu şi Bejenaru.

x Inspectoratul şcolar a dat un concediu de patru zile tuturor profesorilor de religie din regiunea Iaşi, care vor participa la congresul acestor profesori ce are loc la Târgovişte între 19 şi 21 Iunie.

ORA 1

Max Baer a învins pe Carnera

Senzaţionalul match de box dela New-York

New-York 15 —Matchul de box dintre Carnera şi Max Baer pentru campionatul mondial s'a disputat în faţa unui public imens. Partida era angajată pentru 15 reprize dar la 11-lea round s'a terminat prin înfrângerea lui Carnera, deţinătorul campionatului de până acuma.

Prima repriză n'a prezentat faze prea interesante. In repriza doua Carnera a fost trântit la pământ, dar s'a ridicat repede. Roundurile 3 şi 4 s'au terminat la egalitate.

In repriza 5-a Baer a atacat impetuos şi a rămas superior până la sfârşit. In a 11-a repriză jocul a fost oprit, deoarece Carnera era complect epuizat. Carnera a fost declarat învins prin knock-out tehnic.

El a părăsit repede ringul şi a declarat ziariştilor că în repriză i s'a rupt clavicula dreaptă şi deaceia a pierdut partida.

Max Baer a fost obiectul unor manifestaţii delirante.

D. Victor Cădere

chemat la Bucureşti

Bucureşti 15.—D. Victor Cădere, ministrul nostru la Varşovia a fost chemat la Bucureşti. Ar fi vorba de numirea d-sale ca ministru la Moscova.

Chestiunea împrumutului intern

Buc. 15.—In legătură cu chestiunea lansării unui împrumut pe piaţa internă pentru acoperirea arieratelor, se afirmă că acest împrumut de două până la trei miliarde lei.

DIVERSE

La Craiova în procesul greviştilor dela atelierele C. F. R. Griviţa, a fost audiat astăzi martorul Dumitru Popa, dascălul dela biserica de lângă atelierele. El a declarat că a văzut un poliţist când a făcut cu un burghiu în gardul atelierelor, pentru a se spune apoi că greviştii au tras gloanţe.

— Astăzi dimineaţă a avut loc instalarea consiliilor comunale la toate sectoarele din Bucureşti.

Avocat judecat de Barou

în legătură cu afacerea Skoda

Bucureşti 15 — In legătură cu anchetarea afacerii Skoda, baroul Ilfov a cercetat situaţia d-lui avocat Silviu Rapaport.

Avocatul a fost dat în judecata consiliului de disciplină, pentru indelicateţă profesională.

Procesul se va judeca la 19 Iunie.

Atentat la moravuri

S'a dat ordonanţă de urmărire pentru atentat, la bunele moravuri, contra scriitorului F. Aderca şi a editorului Em. Ocneanu.

Accident

Intr'un accident de automobil la Şosea, au fost răniţi grav d. N. Vastu şi d-na Carola Munteanu. Au fost internaţi la sanatoriul Antoniu.

Regele la vânătoare

Bucureşti 15. — Regele a vânat ieri în jurul Temişoarei şi a împuşcat 3 cerbi. Astăzi s'a inapoiat în Capitală.

Voevodul Mihai a plecat aseară la Sinaia.

Ştiri politice

D. Titulescu a făcut ieri o lungă vizită d-lui Goga.

— D-nii Titulescu, Radu Irimescu şi general Stoicescu au plecat ieri cu aeroplanul la Constanţa.

Azi au sosit în capitala Dobrogei d-nii miniştri Sasu, Dr. Costinescu, Franasovici şi Manolescu-Strunga.

Câţiva fruntaşi din Bucureşti au cerut d-lui Argetoianu să fie exclus din partid d, Traian Alexandrescu.

D. Argetoianu n'a dat nici un răspuns. Ieri fruntaşii argetoianişti au demisionat din partid.

Informaţii

x *Se desminte categoric* ştirea apărută în ziarele din capitală, cum că s'ar putea achita datoriile către fisc pe 1932, jumătate cu bonuri de impozite pe 1931 şi jumătate în numerar.

Acest zvon a fost lansat de bancheri pentru ca cursul bonurilor de impozite să crească; şi într'adevăr a crescut dela 28 la 34.

x D. lt. col. Gheorghescu dela inspectoratul de jandarmi din localitate, a reclamat poliţiei că un câine de vânătoare al d-lui Ed Rudiblon din Piaţa Unirei, l-a muşcat de picior.

x *Producţia* Academiei de Muzică are loc *Duminică dimineaţă* la ora 10 *foarte precis*, la Teatrul Naţional. In program : Concerte acompaniate de orchestră.

x **Ca să petreceţi plăcut, vizitaţi Bereria Luther.** Localul cel mai agreat. Muzică excelentă. Supeuri speciale după spectacol. Serviciu higienic. Preţuri moderate.

DOCTOR
D. Brănişteanu
Asistent Universitar
— Medic de Spital —
Boli interne
Roentgen-Diagnostic)
Consult : 2-5 şi după rendez-vous. Str. V. Conta 18

CIORAPII DE DAMĂ **ADY**
Joli Soir, Manon — — Calitatea I-a
cu preţuri extrem de reduse vinde magazinul
„DOAMNA"

CONVOCARE

Toţi creditorii hipotecari şi chirografari ai defunctului Adolf Teitler sunt rugaţi a lua parte la şedinţa importantă ce va avea loc Duminică 17 Iunie a. c. ora 10 dimineaţa, la dl. Arnold Weinrauch str. Anast. Panu No. 18.

Absenţa creditorilor la această şedinţă e în defavoarea lor.

DOCTOR
Corneliu Stoian
Genito-urinare, sifilis, venerice
Consultaţii 4—7
strada I. C. Brătianu 58

Administraţia Domeniului Poeni
proprietatea Arhiducesei Ileana
aduce la cunoştinţa d-lor amatori că a pus în vânzare
Buşteni de stejar
din rezerva rămasă în Cantonul 7.
Orice informaţiuni se pot adresa la
Administraţia Poeni

DOCTOR
A. Socolovschi
fost asistent la Spit. Colentina (Bucureşti)
Specialist în boli şi operaţiuni
de NAS, GÂT, URECHI
electroterapie
Cons. 8½--9½ ; 12--2 ; 4--7
Cuza Vodă 42
vis-a-vis de Camera de Comerţ)

x *D. Dr. Gancevici* consultă boli de piept în str. Lăpuşneanu 19 **între orele 1—4**

BIBLIOTECA UNIVERSITĂȚII -IAȘI-

ANUL XXX No. 8145

ABONAMENTE
Lei 600 . . . . pe un an
„ 300 . . . . „ 6 luni
„ 150 . . . . „ 3 „

ATELIERELE TIPOGRAFICE
IAȘI. — STR. LĂPUȘNEANU 37

2 (doi) lei exemplarul

OPINIA

Ziar popular cotidian

DUMINICA 17 IUNIE 1934

Bon No. 19
PREMII GRATUITE
OPINIA

Imprumut intern
și problema arieratelor

A întocmi astăzi un buget, e un act extrem de greu. Deaceia d-nii Tătărescu și Victor Slăvescu s'au zbătut timp îndelungat și n'au reușit să realizeze economiile pe care singuri le preconizaseră.

Era însă în joc cuvântul și seriozitatea partidului liberal. Și deaceia a intervenit d. Dinu Brătianu, în calitate de șef al partidului.

D-sa a dispus, scurt și categoric, reducerea cifrei bugetare cu 2 și jum. miliarde lei.

In acest fel s'ar mai putea nădăjdui o echilibrare. Și încă-i îndoială...

*

La orce alcătuire de buget, se pune problema arieratelor; adica datoriile pe care le are statul față de diverși creditori interni, în special industriași și comercianți—furnizori ai serviciilor publice. E la mijloc o sumă de miliarde lei...

Aceste arierate au contribuit la paralizarea vieții economice.

Plata s'a amânat dela buget la buget; și arieratele au tot sporit. O lichidare normală a lor, nu poate fi întrevăzută.

*

Unii au avut în vedere și această chestiune a arieratelor când au propus o inflație limitată. Soluția însă n'a fost primită, fiindcă noi facem o anumită politică monetară, în acord cu Franța.

Ar fi salutar un împrumut extern. Insă, în condițiile de astăzi, asemenea împrumut este exclus. Nu-l putem găsi nicăeri.

Și atunci se pune problema unui «împrumut intern».

*

Nu trebue să ne înșelăm cu vorbele; ci să recunoaștem fățiș că astăzi, un împrumut propriu zis, pe piața internă, nu-i realizabil. Nici nu există numerarul suficient și mai ales nu-i încredere. (Un împrumut forțat ar da oarecare rezultate; însă ar produce panică),

*

Credem că toată chestia «împrutului intern» pentru arierate, s'ar reduce la o lucrare de birou: în loc de ordonanțe de plată (care dealtfel nu se achită), s'ar înmîna creditorilor «titluri de împrumut» purtătoare de dobînzi și negociabile pe piață.

O afacere tocmai strălucită pentru creditorii statului,— n'ar fi.

Ar însemna totuși, oarecare ușurare (și bineînțeles, cu pierdere mare de capital).

Acesta-i tot «împrumutul intern» de care credem că ar fi vorba.

X.

In timp de vară...

La Paris s'a deschis marele târg internațional, unde sînt prezintate tot felul de obiecte. La inaugurare s'a înregistrat un record de public, participând într'o singură zi peste 300.000 oameni.

In clișeu; aglomerația din fața târgului parisian.

NOTE

Camaraderie !...

Ce înțeles magic are acest cuvânt, mai cu seamă pentru breasla militărească!

Și cum simte cineva, când este, sau a fost militar, că prin camaraderie—dacă ea s'ar exercita cum e definită—individul s'ar contopi în gruparea din care face parte, ca într'un bloc, care fiziceește, ar fi mai tare ca toate puterile din lume; iar social, moral și sufletește, mai fericit decât chiar îngerii din ceruri!

Căci în adevăr camaraderia însemnează solidaritate necondiționată, în totul și în toate (cele bune bineînțeles), cu tovarășul de breaslă sau de acțiune. Adică: să te bucuri de binele lui și să'l ajuți cu dragoste și bună-voință, ca să'l aibă totdeauna; să'l ajuți pînă la sacrificiu, să'și capete dreptatea, dacă nu i se dă; să suferi de suferințele lui și sa lupți ca să'l scapi de ele; să'l aperi cu orice preț, contra tuturor împrejurărilor și oamenilor, cari ar căuta să'l vatăme; să'i arăți fără menajare greșelile făcute și ca ea ce trebuie să urmeze, ca să nu mai săvârșească altete etc. etc.

Dar din nenorocire, camaraderia, chiar în armată, e destul de rară și în marea majoritate a cazurilor nu e decât un *cuvânt* fără nici—un înțeles și fără nici-o aplicațiune practică.

In toată cariera mea de militar, nu'mi amintesc, să fi întâlnit mulți adevărați camarazi, dar acum la bătrânețe, mi-a fost dat să văd în d. *general de divizie T. Dumitrescu, comandantul corpului 4 armată,* unul din cei mai de seamă.

Profund impresionat de dureroasa stare materială și morală a ofițerilor pensionari—foștii camarazi de odinioară—cu o hotărâre demnă de un suflet de elită și de o minte adânc înțelegătoare, prin cereri stăruitoare către Ministerul armatei și prin măsuri luate direct de d-sa, a căutat și caută, să ne asigure în larg și temeinic, posibilitatea de a fi scuțiți în viitor, de suferințele și umilințele ce-am îndurat până acum.

Față de atâta bunăvoință, bunătate omenie și dragoste frățească și camaraderească, pe care d. general Comandant al Corpului 4 Armată, cu o nobilă mărinimie și măreț altruism, le-a revărsat cu înbelșugare asupra noastră, noi ofițerii pensionarii din orașul și județul Iașul, îi aducem și pe această cale, odată cu caldele și recunoscătoarele noastre mulțumiri, toată iubirea și tot devotamentul nostru sincer și necondiționat.

Colonel veterinar în rezervă
Ion Zamfirescu

Satul văduvelor
Un impresionant exemplu de dragoste postumă

Satul Gorrin din Belgia, după cum relatează un ziar francez, poate pe drept cuvânt să poarte denumirea de „satul văduvelor". Localitatea numără în total 1837 oameni, dintre care peste o mie sânt femei vădane.

Faptul se explică prin aceea că aproape toți bărbații din satul respectiv au murit pe front în timpul războiului mondial. Și văduvele s'au legat atunci prin jurământ să nu se recăsătorească, ci să păstreze cultul soților lor căzuți eroic. Femeile și-au respectat acest angajament moral, dând astfel un impresionant exemplu de dragoste postumă.

Sticlă din zahăr
Invenția unui american

Din New-York se anunță că chimistul american Joe Helping a făcut o descoperire importantă. El a reușit să fabrice sticlă din pasta de zahăr numită melasă.

Noua sticlă are avantajul că se poate lucra mult mai ușor și mai artistic în toate formele, primind o colorație mai frumoasă.

In plus e cât se poate de limpede și transparentă. Și adând în vedere că e făcută din zahăr, poate că-i și dulce!..

Citiți zilnic Opinia

Zîmbetul zilei
redactat de I. BERG

CUM S'AU RELUAT
raporturile cu Rusia

Având în vedere importanța evenimentului diplomatic, care este reluarea raporturilor rusoromâne, serviciul nostru special s'a interesat imediat și a obținut astfel o serie de amănunte cu totul inedite asupra ședinței istorice dela Geneva.

Tratativele se duc de zece ani, dar abea acum s'a realizat consimțimântul, deoarece a intervenit o iscusită pețitoare: *Madame Franța.* La Geneva ea a aranjat „vederea" Litvinov-Titulescu. Și discuția a decurs cam în felul următor:

— Bonjour, domnule Litvinov.

— Zdrasti, gaspadin Titulesk. Gavariti...

— Mi-ești foarte drag acuma...

— Și mie-mi sânt dragi româncele, că au „oci ciornia"...

— Vrei să avem raporturi normale?

— Da, haroș...

— Cum să procedăm?

— Nicevo!

— Cum o spune Madame Franța.

— Tac.

— Și care va fi rezultatul?

— Cac!?...

Cei doi diplomați, văzând că se înțeleg așa de bine, și-au dat mâna și astfel s'au reluat raporturile...

Ceva imposibil!

— De-acu, dragă, avem relații amicale până și cu Sovietele.

— Numai cu nevastă-mea nu pot avea relații amicale..,

PA RUSKI...
— MODA ZILEI —

La Geneva, cum se știe,
După multă vorbărie,
Litvinov s'a înțeles cu
Nicolaie Titulescu
Că români și bolșevici
Sânt de astăzi buni amici,
Că la Nistru piere spaima
Și o să meargă'n lume faima
Cum că fostele rivale
Au „raporturi amicale!.."

Astfel vom avea relații,
Diplomații cu legații,
Cu palate, consulate
Și milioanele tocate...
Vom avea la noi, firește,
Moda nouă pe rusește:
Baruri, birturi, cafenele
Cu Rusia toată'n ele,
Cu programul à la ruska,
Numai Troika și Zakuska,
Numai rom și numai cvas,
Zece ceaiuri într'un ceas,
Să sorbim un samovar
C'o bucată de zahar...
Stil rusesc, cum scrie'n cronici,
Cu cazaci și cu armonici,
Cu o „devușcă crasiva",
Cu „haroș", cu „ispasiva",
Iar la urmă, zău, socot că
Se impune-un kil de votcă
Să ciocnim în osanale,
Că-s.. „raporturi amicale"!...

Dar de azi încolo iarăși
Mai ales vom fi „tovarăși"
Cu Marusia, cu Pașa,
Și cu Anușca, cu Sașa,
Cu Ivana Ivanovna,
Și cu Pavlovici Pavlovna,
Cu Ecaterinovskaia
Și cu asta, și cu aia...
E e se vor prinde'n joc
Să danseze-un cazacioc,
Sau să-ți cânte vre-o rusoaică
In acord de balalaică
„Volga, Volga", măi băete!...
Ce mai fete, ce mai fete!...
Cu privirea de jaratic,
Că-ți aprind un dor sălbatic;
Și cu pieptul lor voinic,
Că te-ai face... bolșevic!...
Păi cu ele, zău matale,
Vrem... „raporturi amicale"!...

DIN TOATA LUMEA

O nuntă în apă. — O nuntă în condițiuni...americănești a avut loc la Harting, în Statele-Unite. Tinerii căsătoriți Edich Boward și Charles Green, fiind înotători pasionați, au decis să facă nunta...într'un basin. Deaceia au invitat în special pe prietenii care știu să înoate bine și care au acceptat cu plăcere această ideie originală.

Pe o verandă au luat loc părinții și rudele mai în vârsta ale celor două familii, iar în basin au intrat tânăra pereche și toți musafirii sportivi. Astfel la nunta respectivă, în loc de smokinguri, fracuri și tualete de gală, invitații au venit în costume de baie.

In mijlocul basinului s'a amenajat o mică terasă, unde era un bufet și un mic loc pentru dans. Acolo se refugiau din când în cânt diferite perechi, pentru a lua o gustare și a dansa un tango. Nuntașii au stat în apă aproape zece ore și au petrecut astfel destul de agreabil.

*

Otrăvitorul de câini și pisici.— La Praga a fost arestat un maniac ciudat anume Wilhelm Brod, în etate de 31 ani. Acesta avea o manie stranie, care se manifesta prin pofta sadică de a ucide câini și pisici. In acest scop el dădea animalelor să mânânce diverse alimente otrăvite.

Apoi maniacul se plasa într'un colț și privea cu o curioasă voluptate cum animalul se lupta cu moartea. In felul acesta Wilhelm Brod o ucis 43 câni și 28 pisici. In cele din urmă însă, a fost surprins și arestat. Medicii vărând că au de aface cu un caz clinic, au dispus internarea maniacului într'o casă de sănătate.

*

Opt ani numai lapte.— Un caz curios de de sinucidere s'a înregistrat la Cowing (America). Iată faptele:

Un anume Thomas Bookmaker a contractat în anul 1926 o ciudată boală de stomac. Boala se manifesta prin aceea că stomacul nu putea primi alt aliment în afară de lapte. In consecință bietul om s'a văzut nevoit să renunțe la toate celelalte mâncăruri și să se hrănească numai cu lapte.

Astfel a reușit sa reziste bolii și să păstreze o stare fizică relativ bună. Pacientul era însă exasperat de regimul alimentar la care era supus. Intr'un moment de dlsperare, el a înghițit o cantitate de otravă și a încetat din viață.

*

Cântatul pe stradă se plătește.— Primăria din orașul Mayding (Anglia) a afisat o ordonanță curioasă. Prin dispoziția respectivă, primăria din acea localitate anunță că este complect interzis zgomotul pe străzi. In consecință persoanele care vor cânta sau fluera pe stradă, vor fi supuse la o taxă către comună.

Dispoziția s'a pus imediat în aplicare și mai mulți cetățeni care au cântat pe străzi, au trebuit să achite taxa instituită. Bine înțeles, s'au produs proteste contra acestei măsuri, dar până acum ea n'a fost înlăturată.

Jertfele războaielor
Statistica morților

O revistă franceză publică o statistică instructivă cu privire la războaie. E vorba de statistica jertfelor omenești. Iată cifrele:

In războiul de 7 ani au murit 554.000 oameni; în revoluția franceză un milion 400.000 în războaiele napoleoniene un milion 700 mii; în războiul din Crimeia 785 mii; în războiul pentru independența Americii 70.000; în războiul ruso-japonez 620.000; în războiul din Balcani 100.000, iar în războiul mondial 23 milioane oameni.

Și totuș se mai poate vorbi despre un viitor război!...

Subt domnia pumnului...
Matchul de box Baer-Carnera

Când e criză și șomaj
— Ca un straniu paradox —
Ce scandal și ce tapaj
Pentr'un simplu match de box!

Tinerii ca și bătrânii,
Toți privirile-și întorc
Către „clou"-ul săptămânii,
Către ringul din New-York.

Ce emoție mondială
— Cum nu-i alta s'o asemeni—
Pentr'o faptă cam banală:
Se încaeră doi oameni!

Astfel în întreaga lume
Zboară știrile prin aer
Și vorbesc de două nume;
De Carnera și de Baer.

Pentru scurta lor repriză,
Mai cu pumni, mai cu fasoane,
Ei primesc—sărmana criză!—
Numai... 30 milioane!

Și credeți că este glumă?
Azi Carnera pare stins.
Cine-ar vrea cu-așa o sumă
Să ajungă... un învins?

Totuș-ocaziunea-i rară-
Baer, vrei un post regal?
Vino tu la noi în țară
Ca... agent electoral.

Iar voi toți americanii
Sinteți, dela Sud la Nord,
Mîndri, gravi, ca și curcanii
De acest „solid" record?

O, trufia voastră i seacă.
Vreți bătăi, vreți pumni,... dezastre?
Păi, veniți și voi oleacă
La...alegerile noastre!...

PROBLEME EUROPENE

Coridorul polonez

Sunt configurații geografice în Europa, curioase și foarte greu de înțeles pentru marele public.

Se înțelege, în general, că un stat continental își cuprinde întreaga sa suprafață în interiorul unui singur hotar continuu și că e anormal ca între două provincii ale aceluiaș stat să se înfigă un colț dela un stat vecin.

In situația asta este Prusia Orientală care e despărțită de restul Germaniei prin Coridorul dela Danzig sau Pomerania poloneză ori „*Pomorze*" cum îi zic Polonezii.

Conferința de pace dela Versailles când a hotărât „izolarea" Prusiei Orientale, n'a vrut să facă o defavoare Germaniei și o mare favoare Poloniei; ba din contra a făcut un incontestabil act de dreptate față de Polonia, dându-i astfel liberul acces la Marea Baltică și scoțind-o de sub o sigură vasalitate economică față de Germania.

Conferința păcei s'a bizuit pe drepturile istorice ale Poloniei asupra cursului inferior al Vistulei; însă nu e mai puțin adevărat că aici se lovește și dreptul Germaniei de a avea legături directe cu Prusia Orientală.

Dar Polonia are 31 milioane locuitori ce trebue să trăiască independenți, ca un popor mare și viguros, ceia ce nu mai este posibil când li se iea liberul acces la mare.

Pe când Prusia Orientală are deabea 2 și un sfert milioane locuitori, ce au două posibilități de a comunica cu Germania: Ori prin cele 8 căi ferate priveligiate cari trec prin Pomorze, ori pe calea mărei, care totdeauna poate fi liberă și nu constitue niciodată un hotar, dacă vre-odată Polonia va interzice accesul terestru, ceiace este exclus să se întâmple, neavând nici un interes de a proceda astfel.

Prusia Orientală a fost însă întotdeauna o colonie izolată de grosul Germaniei. In sec. XIII-lea Cavalerii Teutoni au cucerit acest ținut dela Pruși și Boruși, populațiuni slave înrudite cu Lituanii, pe cari i-au exterminat și apoi au colonizat cu germanii dintre Oder și Rhin.

Totuși Prusia Orientală are o situație mult mai bună decât unele state independente intracontinentale fără acces direct la mare, cum este Cehoslovacia, nu cu coaste maritime greu accesibile, cum e cazul Jugo-Slaviei. Cea dintâi și-a închiriat o parte din porțiul Hamburg, iar cea de a doua a făcut acelaș lucru cu portul Salonic, Ambele trebue să-și trimită produsele până la aceste porturi pe drumuri ce merg pe teritorii străine, cari oricând pot fi barate de statele cesionare.

Nu e „unicul" caz în lume de „izolare" a Prusiei Orientale și nici unicul „coridor", cel al Pomeraniei; ci sunt multe situațiuni la fel. Așa este Flandra zeelandeză, ce aparține Olandei și e așezată la sud de gura largă a râului Escaut, fără altă comunicare directă cu Olanda decât pe apă. Orașul Zara depe coasta Dalmației ține de Italia, ori localitatea Livia depe teritoriu francez din Pirinei, aparține Italiei. Apoi Alaska aparține St. Unite și nu Canadei, sau statul Panama tăiat în două de teritoriul canalului de Panama stăpânit de St. Unite, sunt atâtea exemple la fel cu Prusia Orientală și cu coridorul polonez.

Din punct de vedere etnografic, Pomerania poloneză (coridorul polonez) a fost populată de polonezi încă de prin Sec. XI, pe vremea când germanii nici nu atinseseră încă Oderul în drumul lor spre răsărit (*Drang nach Osten*).

La 1772, adică în momentul primei împărțiri a Poloniei, populația depe cursul inferior al Vistulei era curat poloneză. Frideric cel Mare vrând să șteargă urmele statului polon, din partea locului, a hotărât să germanizeze pe Polonezi, începând prin eliminarea lor din serviciile publice și colonizând forțat mulți germani în Pomerania poloneză. Coloni-

(Continuarea în pagina I-a)

(Continuare în pagina 2-a)

Plecând la drum

în excursii... în voiajuri de plăcere...

... de cele mai multe ori un drum lung, obositor, monoton ... și, cu singură mângâere, ajungerea la destinație. Există însă un mijloc, ca acest drum, — oricât de lung, de obositor și monoton ar fi el, — să devină plăcut. O apă de Colonia de extremă finețe, iată ce are darul să ne invioreze și, astfel, să putem gusta nu oboseala ci farmecul călătoriei, să dobândim, deci, acea permanentă bună dispoziție ce îngăduie să admirăm cu voie bună peisajul veșnic schimbător.

Această apă de Colonia de extremă finețe și cu adevărat binefăcătoare în orice voiaj, e de bună seamă

APA DE COLONIA

jacky

UN PRODUS AL PARFUMERIEI MIGNOT-BOUCHER PARIS

Zîmbetul zilei

(Continuare din pag. 1-a)

Meritul

Negustori și decorații

In ultima săptămână numeroși negustori și industriași din localitate au fost decorați cu „Meritul Comercial". Un negustor de castraveți a primit medalia clasa întâia; un mare industriaș de stofe medalia clasa treia...

Faptul nu trebuie să surprindă. La noi se întâmplă ca un filolog să fie decorat cu „Meritul sanitar" și un negustor de zarzavat cu „Meritul cultural"...Asta probabil după.. merit!

Totuși comercianții noștri sânt foarte mulțumiți de decorațiile primite. E poate singura oară, când statul, în loc să ceară și să ia, li-a dat și lor ceva!...

In epoca examenelor...

Scenete cu profesori și elevi

La o școală de fete.

— Un mușchiu involuntar este mușchiul care lucrează fără voința noastră și chiar contra voinții noastre. De pildă, mușchiul inimii. Cine mai știe un exemplu?

O elevă promptă:

— Limba, domnule profesor...

*

La examenul de fizică.

— Ce știi despre zero absolut?

— Absolut zero!

*

— Mamă, profesorul nostru nu știe ce este un cal.

— Cum asta?

— I-am desemnat pe tablă un cal și profesorul m'a întrebat ce-i aia!..

*

La examenul de medicină.

— Ce doză dăm bolnavului?

— O lingură de masă.

Studentul își dă apoi seama că a exagerat și revine:

— Pardon, numai o linguriță.

— E prea târziu; pacientul e deja mort...

*

— Să presupunem că pălăria mea e pământul și capul meu e luna...

Un elev, naiv:

— Domnule profesor, luna e locuită?..

*

— Mamă, eu am fost azi singurul elev care am răspuns la școală,

— Și ce te-a întrebat profesorul?

— Cine a spart geamul din clasă...

Ecouri de la „Liga omului de treabă"

Am arătat că la banchetul dat în onoarea d-lui Const. Meissner la Școala Normală „V. Lupu", câțiva participanți au propus înființarea unei ligi cu numele: *„Liga omului de treabă"*.

S'a și lansat imediat o listă de aderenți, care a fost semnată de mai toți conmesenii de la banchet,—declarându-se singuri „oameni de treabă".

*

Cu prilejul încercării de înjghebare a ligii, s'a petrecut un fapt nostim care merită a fi relevat.

Unul din inițiatori, lansând printre participanți lista pe care aveau să semneze aderența la „Liga omului de treabă", a oferit și un stilou.

La un moment dat stilo-ul a dispărut ca prin farmec (bine înțeles, o glumă a unui comesean)

S'a făcut mult haz de această întâmplare, iar un confrate dela „Opinia" care se afla la banchet, a dat cetire la următoarea strofă reușită:

„Când se putea să-ți spargă capul
„Să-ți fure gheata și ciorapul,
„Să-ți ieie banii din chimir,
„Să te trimeată'n cimitir,
„Să nu mai vezi banchet sau masă
„Să nu-ți mai vezi copii și casă,
„Mai poți crâcni—răspunde'n grabă
„—Nu-i hoțu ăsta „om de treabă"?

Tot cu acest prilej un alt versificator d. C. Pancu, un foarte talentat dascăl dela școala de aplicație, a făcut și dânsul o strofă în legătură cu „Liga".

Iat-o:

„Liga omului de treabă"
Cred că-i lucru foarte greu
Căci o astfel de noțiune,
E doar „piesă de muzeu".

Noi dorim totuș ca liga proectată să se înființeze și să cucerească cât mai mulți aderenți, în orașul nostru.

Z. Dessmond

Ceartă între vecine

și încercare de sinucidere

O nouă încercare de sinucidere s'a înregistrat ieri în localitate.

In strada Zugravi 25, locuiesc soții Olga și I. Moraru (funcționat la c. f. r.)

Intre d-na Moraru și chiriașa sa d-na Aspazia Grozăvescu, aveau dese cersuri, pe tema chiriei.

Eri la amiază, un nou conflict a izbucnit între proprietară și chiriașa ei.

Enervată, Olga Moraru s'a dus în casă, a luat o sticlă, în care se afla niște amoniac și așezându-se în pat, a înghițit conținutul.

S'a zbătut câtva timp în dureri și apoi a leșinat.

In această stare a fost găsită de soțul ei când s'a înapoiat dela serviciu.

Imediat a transportat o la Spitalul Sf. Spiridon, unde d. dr. Gh. Bălănescu i-a dat îngrijirile necesare. v. g.

Congresul profesorilor

de Educație Fizică

In zilele de 18, 19 și 20 Iunie a' c. se va ține la O. N. E. F. Buc. uu mare congres al profesorilor de Educație fizică.

De sigur că acest congres, prin numeroasele probleme puse în discuție de către personalități recunoscute în materie de Educație fizică, cât și prin soluțiile ce ele vor căpăta, va aduce un real folos atât Educației Fizice în general cât și participanților, adică profesorilor de Educație Fizică în special.

După ținerea acestui congres, vom face o amănunțită dare de seamă. Din Iași sunt înscriși până în prezent și participă D-nii prof.: T. Berescu, Bârsan, D. Bălănescu, C. Gheorghiu, Gh. Doroftei, Gh. Fabricantu, Paraschivescu, etc.

A căzut din copac

O nenorocire s'a înregistrat eri în comuna Buciumi jud. Iași.

Femeia Ecaterina Teodorescu, din acea comună, se afla urcată în r'un vișin. La un moment dat femeia și-a perdut echilibrul și a căzut dela o înălțime de 5 metri.

Ea s'a ales cu coloana vertebrală ruptă, picioarele fracturate și leziuni pe față.

Nefericita a fost adusă la spitalul Sf. Spiridon, unde a rămas internată. REP.

x *La Piatra Neamț* „Opinia" se găsește de vânzare zilnic și la depozitul de ziare *Strul I. Poplingher*

Consecințele unui furt

la facultatea de științi

La laboratorul d-lui prof. Radu Cernătescu dela facultatea de științe, s'a comis acum câteva zile un furt îndrăzneț.

O persoană necunoscută a sustras din dulapul cu instrumentele de experiență, o capsulă de platină în valoare de peste 30.000 lei.

Până în prezent autorul acestui jaf n'a putut fi identificat.

Intrucât d. prof. Cernătescu nu poate suporta o celtuială atât de mare, d-sa a hotărât ca atât studenții dela științe cât și aceia dela farmacie să strângă suma necesară cumpărării unei noui capsule, iar în caz contrar examenele din Iunie vor fi amânate pentru seziunea de toamnă.

Serbătorirea d-lui prof. Petrovici

O precizare

In legătură cu banchetul ce se pregătește în onoarea d-lui prof. I. Petrovici, s'au făcut unele comentarii care nu corespund adevărului.

Realitatea e următoare:

Banchetul e fixat pentru seara de 22 Iunie curent, și d-nii prof. Tafrali și Iordan fac parte din grupul de profesori care au luat inițiativa acestei sărbătoriri. E inutil să mai adăugăm că la această sărbătorire și-au anunțat participarea toți profesorii Facultății de litere precum și un mare număr de personalități din lumea universitară.

INFORMAȚIUNI

x TOȚI DEBITORII care au făcut declarații pentru a beneficia de legea pentru asanarea datoriilor urbane și rurale și care au polițele reescontate la Banca Națională sânt invitați să treacă pe la sediul Băncii Naționale cu probele necesare cerute de lege.

x Ministerul Agriculturii și Domeniilor a făcut cunoscut primăriei, că se poate admite întrarea în târguri, a mieilor și iezilor, până la etate de 4 ani fără bilete de vite,—când sunt aduși împreună cu animale adulte de aceluiași proprietar, prevăzute cu bilete de vite în regulă.

x **„Politica"** de Luni dimineață, publică articole și reportajii asupra: reluării raporturilor cu Rusia, activitatea dela primărie, decorațiile comerciale, un caz senzațional în lumea școlară, precum și interesante ecouri, fapte și răfueli din politica ieșană.

x Congresul județean al cubului național-țărănesc din localitate va avea loc la finele acestei luni. Congresul se va ține în una din sălile mari de cinematograf și va fi urmat de o masă câmpenească.

x D. Vasile Iamandi și-a dat în scris demisia din prezidența consiliului județean.

x Epitropia Sf. Spiridon a înființat la Slănicul-Moldovei o păstrăvărie sistematică. Așa că azi vizitatorii găsesc în abundență păstrăvi la Slănic.

x Mai mulți locuitori din strada 7 Oameni, au adus la cunoștin a d-lui Primar Osvald Racovițză, că de câtva timp diferiți indivizi acaparează terenuri pentru case, închizând astfel străzile stabilite de primărie.

D. Racovițză a delegat pe d. Ing. Petrov, șeful serviciului planurilor, cu cercetarea cazului.

x Din ordinul primăriei, brutăria d-lui N. Popa din șos. Națională 53, a fost închisă pentru câteva zile.

x Tribunalul Fălciu a condamnat la câte un an închisoare, pe Em. Arseni și Ioachim Chiruță, acuzați de delapidare.

Inculpații au făcut apel.

x In satul Oglinzi Neamț, a avut loc punerea pietrei fundamentale a unei biserici stiliste.

Veniți și Dv. cu noi!.. într'un voiaj de plăcere pe mare

în țările soarelui

cu Transatlantice de Lux ale Soc. italiene de Navigație Cosulich Line

IULIE--AUGUST 1934

Informațiuni și prospecte la Agenția

Wagons-Lits-Cook

Iași, P. Unirei

GÂNDACII VĂ PRODUC NEPLĂCERI?

Presărați peste tot **„PUSTOL"**

ȘOBOLANII VĂ NIMICESC TOTUL?

Distrugeți-i cu **„BINICID"**

Stabilimentele industriale *Moskowits S. A. Oradea*

De vânz. la farmacii, drogherii, sau prăvălii de specialitate.

Vin natural

de Uricani și Cotnar, numai recoltă 1931 și 1932

de vânzare la Depozitul și pivnița din curtea Hotelului Traian.

Diverse specialități,

Prețurile variază de la 14—32 lei litrul

Se vinde în sticla clientului, în damigene și în sticle gata înfundate.

Epilepticilor Nervoșilor

Prafurile Cassarini sunt cele mai eficace în toate cazurile de epilepsie, neurastenie și în toate bolile nervoase.

POLVERI CASSARINI

Fabrica de cherestea WAISMAN S. I. N. C.

PARCHETE DE STEJAR

neîntrecute în execuție și calitate

PREȚURI EXTREM DE AVANTAJOASE

Mare depozit de cherestea, esențe tari și moi

Fabrică de obezi curbate. Fag aburit. Uscătorie specială. Materiale lemnoase pentru rotărie. Materiale pentru dogari.

DEPOZIT DE LEMNE DE FOC

Iași, Șoseaua Moara de Foc No, 18—28

Telefon 271—272

Doamnelor și Domnilor

Dv. ați avut prilejul de a consulta pe unicul chiromant

GANDHI

incomparabil în știința acestei arte. Este singurul care a făcut dovadă în fața celor mai de seamă persoane din țară și străinătate.

GANDHI analizează și se pronunță

GANDHI studiază bine persoanele și le citește gândul.

GANDHI prezice prin mediu.

GANDHI face ședință de spiritism.

GANDHI dă sfaturi sigure, după clair-visiune.

GANDHI aduce fiecăruia liniștea sufletească.

GANDHI analizează cu precizie trecutul, prezentul și viitorul.

Scurt timp str. I. C. Brătianu 61 Iași.

Cinematograful Phoenix

prezintă astăzi

CU 15, 10 ȘI 8 LEI

Grandioasa premieră vieneză

EA... sau nici una

cu Hermann Thimig și Hilde Hildebrand.

Apoi: Formidabilul succes

Sunt un evadat

cu tragedianul PAUL MUNI

Complectare: Silly Simphonie în Cei 3 Purcei.

Cinema SIDOLI

ASTĂZI

Două premiere extraordinare

Tenorul Ducesei

cântată de frumoasa LEE PARRY și tenorul KAROL JOCKEN.

Al doilea film

Condamnatul

cu RONALD COLMAN ANN HARDING

Complectare:

Jurnal sonor Paramount

MARE SENZAȚIE LA

Grădina Pomul Verde

puteți admira pe marea protagonista

SIDY THAL

ASTĂZI SÂMBĂTĂ 16 Iunie

— în marea premieră —

Rebetz'n

Muzică: M. Kreisler

Regie: B. Rinzler

Preparat cu vin vechi de Malaga (10 ani), conținând principi activi, din cele mai bune coji de China, nuci de Cola, foi de Coca, Gaurana, Fer, Glicerofosfați, Arsenic biologic. etc.

Insumează substanțe ideale, pentru regenerarea forțelor.

Remediu suveran contra anemiei, slăbiciunei generale și frigurilor palustre. Primenește sângele, întărește mușchii, nervii, oas le și întreg organismul. Deschide pofta de mâncare, ajută digestia, dând putere și vigoare.

Se recomandă cu succes în convalescențe, surmenaj intelectual, insomnii, boli de piept, etc.

Abonați-vă la „Opinia"

Coridorul polonez

(Continuarea din pagina 1-a)

zarea a fost continuată pe scară întinsă de Bismark. Polonezii însă au rezistat cu dârzenie; unindu-și toate forțele materiale au răscumpărat o bună suprafață din terenu ile coloniștilor nemți. Iar la interdicția ce li se aducea de a-și face case de locuit pe pământurile astfel răscumparate, țăranii polonezi au răspuns prin a-și face bordee săpate în pământ (pe care legiuitorul german nu le socotea locuibile). Sistemul lui Bismark a fost continuat în mod și mai drastic de către prințul Bülov, care pe lângă exproprierile ce le-a făcut, a interzis și întrebuințarea limbei poloneze în public în acele localități unde Polonezii erau numericește sub 60 la sută.

Cu toată această campanie de germanizare, după statistica oficială germană din 1910 reesă că în Pomerania poloneză erau atunci 70 la sută Polonezi.

Suoteala aceasta iesă din statistică de mai sus dacă reunim la un loc populația din acel moment care vorbea poloneza, cu acea care întrebuința așa zisa limbă Cașubă, ori pe cea Mazură.

Atât Cașuba, cât și Mazura nu sunt decât dialecte poloneze, inventate de staticienii germani drept limbi, spre a ascunde insuccesul germanizărei Polonezilor.

Astăzi, după datele celor 2 recensemânte făcute recent de Poloni, se găsesc în această provincie 950.000 Polonezi și 95.000 Germani.

Ar fi de ajuns să se acorde Germaniei, spre a-și face legătura terestră cu Prusia Orientală, o șuviță de teritoriu, cât de îngustă, în lungul celor 74 km. de coastă marină ce îi posedă Polonia, pentru ca aceasta din urmă să-și piardă indenpendența sa economică.

Din spirit de prevedere Polonia a creiat portul Adynia dintr'un sat de pescari și l'a legat printr'o cale ferată directă cu Silezia Polonă, spre a da la export, pe drumul cel mai scurt, cărbunii și produsele industriale al acestei bogate provincii.

Gdynia lucrează alături de Danzig pentru înlesnirea marelui trafic ce îl are Polonia spre Marea Baltică. De asta Coridorul Vistulei este o necesitate imperioasă pentru Polonia, condiționându-i *altfel* independența.

Nic. Macarovici

Membru al Soc. „Amicii Poloniei" Iași.

Teatrul de Vedenii în Sala Phoenix

O stagiune originală la Iaşi

La 25 Iunie, Luni, ora 9 jum, seara se deschide stagiunea de vară a *„Teatrului de vedenii"*.

Inţelegînd multiplele nevoi ale artei teatrale dl. Emil Serghie directorul teatrului Naţional, a îngăduit şi încurajat pe dl. Ion Sava director de scenă, de a presenta sub conducerea proprie *Teatrul de vedenii*.

D-l ION SAVA

Spectacolele vor avea loc zilnic, seara, matinee vor fi Sâmbătă şi Duminica.

Spectacolele se vor schimba săptămânal, fiind compuse din: o piasă de teatru, un film ales cu grije precum şi „Silly Simphonie". Piesa de teatru durează o oră timp indicat de însăşi esenţa acestui gen.

Groază şi teroare

„Teatrul de vedenii" prezintă piese de atmosferă fantastică, promovând sentimentul tragic până la groază şi teroare. In acest senz „Teatrul de vedenii" va ţine cât mai încordaţi nervii spectatorilor, dar nu mai mult de o oră căci ar fi un adevărat abuz.

Dealtfel nici spectacolele unui teatru similar „Grand Guinol" din Paris nu depăşesc acest timp limitat.

O comparaţie

Şi pentrucă am pomenit de teatrul „Grand Guinol"—unicul teatru mondial care nu a cunoscut criza — trebue precizat că între acesta şi Teatrul de vedenii, *sunt deosebiri de principii*.

Teatrul Grand Guinol, în alegerea repertoriului nu are un sistem pur artistic.

In cele mai multe cazuri, spectacolele nu sunt decât reconstituirea scenică a faptelor neobişnuite, furnizate de mediul patologiei sau de fantezia seacă a romancierului de fascicolă.

„Teatrul de vedenii" nu cunoaşte astfel de isvoare. Rubrica gazetărească a dramelor sângeroase, a cazurilor de nebunie şi curiozităţi ale naturii, nu se cunoaşte.

Repertoriul

Repertoriul său e compus din lucrările dramatice sau dramatizate, sub semnătura celebrilor literaţi în acest gen Cea mai evidentă probă e repertoriul:

„Pecetia bestiei" de Rudyard Kipling, „sistemul doctorului Răşină-Pană" de Edger Poë, „Mireasa la loterie" de Hoffman, „Călugăriţa cea rea" de Karl Hans Stroll, „Comedia neaşteptată" de Arnaldo Fraccaroli, „Cosciugul de carne" de André de Lorde, „A şeisprezecea noapte" de Curio Mortari, „Fakirul" de Nadine Deffy şi „Vioara din Cremona" de Hoffman.

Acestea sunt primele piese aranjate, după carl vor urma lucrări de Euers, Wals, Edgar Wallace, Maugham şi alţii la fel.

Unele din aceste lucrări sunt piese de teatru, altele sunt dramatizate special şi după cerinţele Teatrului de Vedenii de doamna Profira Sadoveanu autoarea recentului roman „Mormolocul". Tânăra romancieră depăşeşte în vederile sale linia fanteziei uşoare de care se agaţă cei mulţi, şi pătrunde adânc în misterile psihologiei umane cuprinzându-i tainele din însăşi epoca de formaţiune a sentimentelor.

In felul acesta având la îndemână criteriile clinice ale stărilor afective în procesul lor de emitere cât şi în puterea lor de expresie, dramatizările făcute vor avea garanţia menţinerii nealterată a ideii generatoare din opera literară a autorului respectiv.

•

Teatrul de vedenii are o trupă de elemente tinere, de talent, în plus, cu putere de muncă şi devotament.

Repetiţiile îşi urmează şirul început câteva săptămâni în urmă şi le întăreşte credinţa că munca cerută unui astfel de teatru, muncă grea şi istovitoare, le va aduce succes.

Pregătirea tehnică

Iaşul va fi astfel primul oraş din ţară cu un început de acest gen teatral ...şi multe începuturi ieşene s'au dovedit a deveni fapte mărete.

Dar acest gen de teatru presupune înainte de toate un foarte complicat aparat tehnic: decor, lumină, trucaje etc.

Dl. Ion Sava în decursul timpului s'a ocupat serios de această latură şi cunoscută fiind sârguinţa sa în materie tehnică, şi-a aranjat o magazie cu tot felul de aparate şi decoruri executate de el insuşi.

In rafturile rudimentare într'o orânduire sinistră, am văzut un pumnal care pătrunde în carne, rămând acolo şi curge sânge, un craniu din care es la iveală ochii cu viaţă şi care articulează câteva vorbe, un sicriu care urlă ca lupul şi tot felul de aparate electrice pentru efecte de scenă.

Am rămas uimit de complexitatea tehnică a unui astfel de teatru şi mi-am dat seama că eşenii vor avea plăcuta surpriză de a vedea spectacole bune. REP.

O nouă reclamaţie

a d-nei Ciumetti

Eri după amiază s'a primit la tribunalul Ilfov un nou denunţ al d-nei Maria Ciumetti, care arată ca autori morali ai asasinării soţului; pe d-nii Ion Inculeţ, Victor Iamandi, Col. Gabriel Marinescu, prefectul poliţiei Capitalei şi col. Călătorescu Radomir chestorul sect. II Negru.

Cum formalităţile judiciare erau încheiate, nu s'a mai putut lua act de acest denunţ, rămânând ca el să fie cercetat la Camera de punere sub acuzare.

PROCESUL asasinilor

lui Eusebie Popovici

Eri a început la tribunalul din Bucureşti procesul celor trei elevi, asasinii deputatului Eusebie Popovici.

Apărătorii elevului Dinescu cer o expertiză medicală, susţinând că băeatul nu este normal din punct de vedere psihic.

D. prim-procuror Procop Dumitrescu spune că societatea trebuie vindecată de bolile morale şi elevii trebuie pedepsiţi cum se cuvine. Crede că elevul Dinescu e preferat normal. Totuş nu se opune la examenul psihiatric.

Tribunalul admite consultul medical, desbaterile urmând să continue Joi 21 Iunie.

x Epitropia Sf. Spiridon a făcut cunoscut cooperativei „Stejarul" din com. Curteşti jud. Botoşani, că a oprit exploatarea şi ridicarea materialului din pădurea Curteşti.

Impresii de la repetiţia

tenorului C. Stroescu

Constantin Stroescu, desăvârşitul maestru al liedului şi canţonetei, cântă astă - seară pentru ieşeni la Teatrul Naţional.

Spectacolul acesta are proporţia unui veritabil regal artistic, întrucât Const. Stroescu în intervalu de aproape două decenii, decând este „internaţional", numai de 2 ori a apărut înaintea ieşenilor.

Am asistat ieri la repetiţia pe care Stroescu a făcut o cu d. prof. Radu Constantinescu, la Academia de muzică.

Fără exagerare: publicul va pleca fermecat dela concert'.. Stroescu redă programul cu suflet şi artă rar întâlnită la un cântăreţ.

Mai în glas ca oricând, Const. Stroescu va cuceri din nou pe ieşeni, diseară.

Sfătuim sincer, pe acei a care încă n'au trecut pe la „Braşcu", s'o facă.

Şi nu vor regreta!

H. Burileanu

CHIAR CELE MAI EFTINE

Mătăsuri imprimate GALLIA

sunt desenate de cei mai reputaţi specialişti parizieni

GALLIA

IAŞI, Str. Cuza Vodă No. 83

Cămăşile din Fil d'ecosse Trinaco

lingeria ideală pentru vară

fabricate din fir mercerizat, dublu, pur englezesc

Confecţionare ireproşabilă şi absolut lavabile

cu preţuri ab-normale reduse

pe tot timpul

Săptămânei de Reclamă

Vizitaţi ne spre convingere.

TRINACO TRADE MARK

Trinaco

str. Ştefan cel Mare No. 11

La ce se reduce o campanie tendenţioasă

Onor.

LIBRARIA EDITOARE IG. HERTZ

Loco.

In urma insărcinarei primite de la Dvs. am onoare a vă comunica că m'am presentat D-lui Jude Instructor a Cabinetului I. Domnul Consilier Niculescu Bolintin care a instruit crima săvârşită asupra regretatului Eusebiu Popovici şi a cercetat de la început până la sfârşit pe cei trei elevi criminali, Dinescu, Răşcanu şi Grigoriu,- intrebându-l ce cărţi s'au găsit asupra criminalilor.

Domnia Sa mi'a răspuns textual: nu s'a găsit nici un fel de volume de literatură obişnuită sau detectivă.

In schimb s'au găsit unele unelte şi scule care fac parte din echipamentul obişnuit al infractorilor.

Cred că lămuririle de mai sus ale Domnului Consilier Niculescu Bolintin sunt complecte şi că nu mai aveţi nevoie de nici o altă informaţiune suplimentară.

Cu distinse salutări

Const. V. Constantinescu
Avocat
str. Silvestru 21

Dacă cei trei liceeni ar fi citit *cel puţin romane poliţiste*, ar fi învăţat că întotdeauna criminalul e prins, primindu şi pedeapsa şi că binele învinge intotdeauna răul.

Situaţia la primăria locală

Cazul d-lui I. Şoarec — Lipsa de bani şi lucrările pentru apă

Am relatat ieri că d. Ionel Şoarec ar fi demisionat din postul de ajutor de primar, din cauza unor nemulţumiri.

Intâlnindu-l pe d. Şoarec, d-sa ne-a lămurit sau mai bine zis ne-a făcut să înţelegem care este realitatea cu privire la această chestiune.

— „Nu puteam să demisionez — ne-a spus d-sa, — dintr'un post pe care nu-l deţin. *Eu nu sunt ajutor de primar.* Când mă voiu restabili complect, îmi voiu relua locul de membru în delegaţia permanentă.

De altfel, la instalarea consiliului comunal în urma stăruinţelor d-lui Primar Osvald Racoviţă, am acceptat să dirijez finanţele municipiului timp de două săptămâni. *Mandatul meu a expirat* şi de acum inainte îmi voiu păstra numai atribuţiile limitate, de membru în delegaţia permanentă. Atât!"...

•

Se înţelege deci clar că d. Şoarec nu vrea să mai conducă finanţele primăriei locale.

D. Racovitză a preluat conducerea serviciului financiar pe un timp limitat până când speră că-l va putea readuce pe d. Şoarec.

•

O altă chestiune care a format unele discuţiuni este şi problema încasărilor. Primăria a angajat lucrările de refacere a conductei înainte de a fi încheiat împrumutul pentru apă. Şi acum din sumele ce se încasează în oraş, se plătesc deadreptul lucrările pentru apă.

Din această cauză, serviciul financiar al primăriei este zilnic asaltat de lume, fără ca cineva să poată fi satisfăcut. Fireşte că nu era tocmai plăcută această situaţiune pentru d. Şoarec care conducea serviciul finanţelor.

D. Osvald Racovitză, care a plecat acum două zile la Bucureşti, va stărui în Capitală pentru obţinerea împrumutului pentru apă.

C. VLAD

Comerciantul Băbcov din Hală

a fost otrăvit cu arsenic?

Am relatat acum câtva timp moartea suspectă a comerciantului Victor Băbcov din str. Halei.

Comerciantul a fost adus la spitalul Sf. Spiridon în stare gravă, în urma unei puternice intoxicaţii, fără a se putea stabili elementul toxic. După câteva ore dela internare Victor Babcov a murit.

La început s'a crezut că e vorba de o sinucidere.

Familia comerciantului a intervenit însă cu o reclamaţie, exprimându-şi bănuiala că moartea lui Victor n'ar fi naturală.

Parchetul a dispus analiza chimică a organelor interne.

Eri d. prof. Al. Ionescu-Matiu a întocmit raportul asupra cauzei morţii lui Babcov.

Concluziile profesorului ieşan sunt că organele interioare ale cadavrului conţin o cantitate de arsenic, care probabil a fost administrat în doze mici cu un medicament oarecare, înainte de moarte.

In urma acestor concluzii autorităţile au început ancheta întrucât nu este exclus să fie vorba de o crimă. **z. desm**

Un industriaş şantajat

şi ameninţat cu moartea

La Cernăuţi s'a produs o îndrăzneaţă încercare de şantaj.

D. dr. Albert Dresdner, proprietarul fabricii de tricotaje din str. Maramureş, a primit vizita unui tânăr, care i-a adus o scrisoare. Prin acea scrisoare dr. Dresdner era ameninţat cu moartea, dacă nu va preda aducătorului suma de zece mii lei.

Fabricantul a anunţat prin telefon poliţia şi tânărul a putut fi arestat. El e un anume Gh. Mosatiuc, care urmează a fi cercetat.

INFORMATIUNI

x *Din Tighina se anunţă că podul de peste Nistru a început să fie reparat pe malul soviet c. Zilele acestea va avea loc ultima şedinţă a comisiei mixte ruso-romîne şi se va hotărî repararea podului dela Tighina şi pe malul romînesc.*

x **Un atentat curios** s'a înregistrat la Patras (Grecia). Consulul italian Rottine de acolo a primit un pachet, în care se aflau mai mulţi şerpi veninoşi.

Din fericire reptilele n'au atacat pe consul. Până acum nu s'a putut stabili cine sânt autorii acestui atentat.

x Membrii Sindicatului ziariştilor profesionişti din Iaşi, sânt convocaţi la sediu, mâne Duminică dimineaţă la ora 11.

La Bucureşti a avut loc ieri instalarea consiliilor comunale. In sectorul galben a a fost preclamat primar d. ing. I. Săbareanu; în sectorul negru d. I. Anastasiu; la sectorul albastru d. Mihai Berceanu şi la sectorul verde d. A. Matoc.

Primar general al Capitalei a fost proclamat d. Al. G. Donescu.

x Unele cercuri politice susţin că noul cod penal nu va mai trece în actuala sesiune extraordinară a parlamentului.

x *Catedre vacante la Iaşi.* Ministerul instrucţiunii publice a declarat vacante următoarele catedre la Iaşi: geografie (şc. comercială superioară 8 ore); broderie (şcoala de menaj), spălat-calcat (2 catedre, şcoala de menaj), bucătărie (2 catedre, şcoala de menaj), tîmplărie (şcoala de meserii), automobile (şcoala de meserii).

x *In jurul unei sinucideri* — Am relatat sinuciderea unui tânăr necunoscut, în apropriere de staţia Mihai Eminescu pe linia Hârlău-P. Iloaie,

Din cercetări, s'a putut stabili că sinucigaşul se numeşte Gh. Huţanu şi este originar din Belceşti.

Cazul a fost adus la cunoştinţa parchetului.

x **Ca să petreceţi plăcut, vizitaţi Bereria Luther.** Localul cel mai agreat. Muzică excelentă. Supeuri speciale după spectacol. Serviciu higienic. Preţuri moderate.

Abonaţi-vă la „Opinia"

In jurul moştenirii lui Salvador Scutari

— PROCES DE ONORAR —

Galaţi 14.— Precum se ştie în urma morţii milionarului Salvador Scutari din Iaşi, a rămas o moştenire de 20 milioane, pe care o disputau mai mulţi moştenitori! La cercetările făcute de trib. de Iaşi s'a constatat că această moştenire se cuvine fiicelor d-nelor Maria Peceva şi Sofia Tanaschevici!

Pentru câştigarea cauzelor însă, ele au pus ca apărător pe avocatul I. Marcovici din Galaţi, căruia trebuia să-i plătească un onorariu de 200.000 lei.

După ce doamnele au câştigat moştenirea fiicelor lor, au refuzat să plătească onorariul.

Avocatul Marcovici le-a acţionat în judecată în faţa tribunalului din Galaţi. Ambele doamne au fost condamnate să plătească avocatului câte 100 mii lei şi 200 lei despăgubiri.

x **„Chino-vinul Dr. Ratianu"** cu China, Kola, Guarana, Genţiană şi Glicerofosfat de Calciu întăreşte organismul. dându-i vigoare. Se recomandă cu mare succes convalescenţilor şi anemicilor, mărindu-le pofta de mâncare. Depozit: Farmacia Dr. Ratianu Cuza-Vodă 48.

x D-na dentistă Fischer-Iosupescu întorcându-se din străinătate, a reluat consultaţiile 10—1 şi 4—6 str. Arcu No. 15.

Mica Publicitate

HAINE bine reuşite şi eftine obţineţi la Croitoria *Leon* Alexandri 5.

DEPOZITUL de monumente Gh. Fairing din str. Eternităţei No. 38 vinde şi execută lucrări în cimitire, bine executate şi cu preţurile cele mai reduse.

DE VÂNZARE teren 530 m. p. 14 m. faţadă, în centru, stradela Bărboi 5. A se adresa Elena Colonel Soltănescu splaiul Independenţei No. 179 Bucureşti.

De vânzare

Parcelă de teren în suprafaţă de 483 m. p. în Iaşi str. Muzelor No. 14 (16) în condiţiuni avantajoase.

Informaţiuni la d. avocat I. Serafimi, Str. Sf. Sava No. 15.

CEL MAI BUN ANTINEVRALGIC, CU EFECT IMEDIAT

JAWOL

Isidor Herman

Subchirurg

Specialist rutinat în mică chirurgie

Absolvent al Şcolii Sanitare conf. noului regulament, cu practică îndelungată în clinici de chirurgie, de boli contagioase, interne, venerice, dispensare, sanatorii, posturi de prim ajutor etc.

Execută conform prescripţiilor medicale:

Incizii, pansamente, injecţii, sondaje, flebotomii, ventuze simple şi scarificate, spălături, clisme, vaccinaţiuni antivariolice, ajutoare urgente etc.

şi în cele mai perfecte condiţiuni de asepsie şi technică

Strada Păcurari No. 49

Pentru Premiile şcolare

se recomandă lucrările d-lui VICTOR MUNTEANU:

Simbolul educaţiei pentru copiii din România

PREŢUL 5 LEI

Sfaturile învăţătorului cu sătenii asupra muncii şi alcolismului. PREŢUL 10 LE

e găsesc la librăria **Socec**

NOUTĂŢI, fanteziuri, ciorapi, mănuşi, gulerase, cu preţuri reduse găsiţi la „Mercerie" Marcu Solomon.

ULTIMA ORĂ

Crearea unei solidarităţi europene

Scopul întrevederii Hitler—Mussolini

Venezia 16.— D. Mussolini a ţinut ieri un discurs în faţa poporului adunat în piaţa San Marco.

Vorbind despre scopul şi rezultatele întrevederei cu cancelarul Hitler, d. Mussolini a spus:

— Nu ne-am întâlnit pentru a încerca schimbarea hărţii politice a Europei. Dimpotrivă; sperăm că vom putea împrăştia norii negri. Voim să creiem o conştiinţă a solidarităţii europene.

•

In marele parc al Golf-Clubului, a avut loc ieri, timp de două ceasuri, o nouă consfătuire între d-nii Hitler şi Mussolini.

Ei au vorbit în nemţeşte, plimbându-se pe aleele parcului.

Cercurile politice afirmă că s'a ajuns la o situaţie menită să întărească pacea Europei.

O tânără poloneză ucisă

în accidentul d-lui Cantacuzino

Bucureşti 16.—Ştiri complimentare din capitala Poloniei, arată că accidentul de aeroplan al d-lui Bâzu Cantacuzino s'a produs chiar la Varşovia, în cartierul Bielani.

D. Cantacuzino a făcut un zbor de probă, pentru prezentarea unui tip nou de aeroplan. A luat ca pasageră pe tânăra aviatoare poloneză d-ra Şieplevska.

La un moment dat, s'a produs un defect la rezervorul de benzină şi avionul a căzut în stradă, sfărâmându-se complect.

D-ra Şieplevska a fost omorâtă pe loc.

D. Bâzu Cantacuzino a scăpat cu leziuni uşoare şi cu o rană la bărbie. El a fost transportat la spitalul „Mareşal Pilsudschi".

Agitaţia în jurul

decretelor—legi

Bucureşti 16.— In cercurile liberale sporeşte agitaţia contra proectului de guvernare prin decrete-legi.

O delegaţie a tineretului a făcut ieri un nou demers la d-nii Dinu Bratianu şi G. Tătărescu.

Primul-ministru a promis că va modifica proectul, pentru a-l pune în acord cu spiritul Constituţional.

Probabil că limita utilizarea decretelor-legi pentru reducerea de personal şi realizarea de economii bugetare.

Sinuciderea

unui comerciant

Galaţi 16. — Comerciantul Edmond Cohn, reprezentantul fabricelor de ghete „Norma" şi „Field", în etate de 36 de ani, s'a sinucis ieri, spânzurându-se în localul prăvăliei din Domnească.

La o inspecţie ce i se făcuse ieri, s'a găsit o lipsă de 20 mii lei.

Sinucigaşul a lăsat scrisori soţiei şi autorităţilor.

Un caz de avort

al unei tinere ieşence

Eri după masă a fost adusă la spitalul Sf. Spiridon o tânără fată, Paraschiva Stoica, în vrâstă de 20 ani, din str. Bădăreu 3.

Însoţitorii au declarat că în urmă cu câteva zile tânăra fată ar fi mâncat nişte vişine cu sâmburi impreună, fapt care i-a provocat o deranjare a stomacului.

Fiind supusă la o minuţioasă examinare de către doctorul de serviciu, d. Gh. Bălănescu, s'a constatat că nici pe departe nu e vorba de intoxicaţie.

Luată din scurt, ea a început a da unele lămuriri, care dădeau a înţelege că e vorba de un avort.

Durerea pe care o avea, provenea dela un abces contractat în urma tratamentului nehigienic, pe care ea l-a urmat acasă. In urma acestui fapt, fata a fos trimisă la spitalul „Maternitatea", unde va fi supusă la o operaţie. Poliţia fiind sesizată, a întreprins cercetări. V. G.

Hemoroizi şi ocupa iaDv ? Deobicei o grea problemă! Slujba trebuie prestată, din cauza durerilor însă aceasta este aproape imposibil. Veţi fi surprinşi, văzând cât de repede scăpaţi de aceste dureri, dacă veţi cumpăra la farmacie SUPOZITOARELE HEMORRHOIDALE ANUSOL „GOEDECKE" şi le veţi întrebuinţa conform prescripţiunilor. Chiar medicul cunoaşte Anusol-ul ca un remediu sigur, pe a cărui eficacitate el se poate baza în mod incontestabil.

Pentru examene de Bacalaureat, Admitere etc.
a apărut
Istoria Românilor
întocmită de d-nii prof. Em. Diaconescu şi M. Galan

Dragoste cu urmări

între copii de 14 ani

Chişinău 16. — O impresionantă reclamaţie a fost introdusă eri la parchetul local de către fata Anica Băţ, în etate de 14 ani.

Acum doi ani, Anica a intrat în serviciul d-lui Gavriil Ciubuc, profesor la un liceu din localitate.

Intr'o zi fiul profesorului care avea pe atunci numai 14 ani, şi-a bătut joc de Anica şi de atunci fetiţa a devenit amanta băiatului.

Acum trei săptămâni Anica a dat naştere unui copil şi părinţii elevului au alungat-o din casă.

S'a dispus chemarea la parchet a elevului precum şi a tatălui său. COR.

Italia

înarmează pe Unguri

Paris 16.— „Le Populaire" afirmă că, conform dorinţei exprese a lui Mussolini, se fac transporturi de arme italiene în Ungaria. Au fost transportate în ultimul timp 438 mitraliere şi 5000 puşti.

•

Ziarele pariziene află că detaşamente militare germane au trecut pe malul drept al Rinului, călcând astfel prevederile tratatului de pace

x Lumina şi razele solare scot în timpul verei la suprafaţa pielei acei pigmenţi ce se numesc pete de soare sau pistrui. Se pot uşor distruge aplicând *Crema Camforată Werner*. Preparatul Farmaciei Werner Iaşi. 3

Moartea suspectă a unui copil

Cazul de la spitalul Sf. Spiridon

La spitalul Sf. Spiridon s'a prezentat azi dimineaţă o doamnă cu un copil mic în braţe, zicând că este intoxicat cu sodă caustică. Ea a declarat că se numeşte Maria Spiridon, că locuieşte în Huşi şi că copilul ei anume Ion Spiridon, în etate de două luni, ar fi înghiţit din greşală nişte sodă caustică, în timp ce mama se afla în oraş.

Imediat s'a purces la facerea unor spălături stomacale, dar cu toate îngrijirile date nefericitul copil a încetat din viaţă.

De remarcat este faptul, că doamna care s'a dat drept mama copilului, era foarte degajată şi nu dădea nici un semn de nelinişte maternă. In consecinţă, faptul fiind oarecum suspect, spitalul a făcut o adresă către parchetul local, cu rugămintea de a se ancheta cazul. v. g.

x **Laboratorul de analize medicale, chimice şi microscopice Dr. Ratianu** autorizat de Minist. Săn. Publice, execută analize complecte de urină, spute, secreţiuni, etc. precum şi orice analize ce interesează industria, comerţul şi higiena alimentară. Iaşi Cuza Vodă 48.

De la matchul de box

Baer-Carnera

New-York 16.— In legătură cu interesantul match de box dintre Primo Carnera şi Max Baer, se mai relevă următoarele amănunte:

In repriza 8, Carnera a căzut din nou şi s'a lovit grav. Arbitrul a vrut să oprească lupta; însă italianul n'a primit.

In repriza 10 Carnera a căzut iarăşi. Acelaş lucru şi la repriza 11, când Carnera a făcut semn că abandonează.

Lupta a fost extrem de violentă, ambii concurenţi rănindu-se.

Carnera avea două coaste rupte, osul nazal sfărmat şi braţul drept luxat.

Baer avea contuziuni grave pe corp.

INFORMAŢIUNI

x Faţă de dificultăţile transferului de devize, în urma unei consfătuiri la Banca Naţională, d. Oscar Chiriacescu a plecat aseară la Paris pentru a lua contact cu creditorii.

x AJUTOARE PENTRU PENSIONARI.— Comitetul de conducere a Blocului Pensionarilor din Iaşi, în şedinţa de aseară a aprobat aconturi din fondul de ajutor la toţi membrii care au cerut ajutoare până la primirea pensiilor pe Iunie.

Ajutoarele se dau fără nici o dobândă şi imediat la cerere, în limita disponibilităţilor.

Frăţietatea membrilor din Blocul pensionarilor se întăreşte din zi în zi, şi aderările celor rămaşi neînscrişi, se adaugă zilnic.

x *Dispariţia unui copil ieşan.* — D. Constantin Vicol din str. Rgt. 1 C. F. R. s'a plâns poliţiei că de vre-o două zile a dispărut de acasă, băiatul său Costică, în etate de 5 ani. Copilul se juca împreună cu alţi prieteni pe un teren viran din apropierea locuinţei; însă la un moment dat el a părăsit joaca şi de atunci n'a mai putut fi găsit nicăiri.

x Comerciantul Argintaru din str. Costache Negri s'a plâns parchetului contra croitorului Herman Be.covici din str. Nicolina 104.

Reclamantul susţine că a încredinţat o cantitate de stofă croitorului pe care meseriaşul a vândut-o şi acum refuză să restitue banii.

x **Tribunalul Vaslui** a condamnat pe perceptorul I. Motăş la 3 ani închisoare corecţională, 110 mii lei despăgubiri civile către ministerul de finanţe, iar pe agentul fiscal Gh. Acatrinei la un an închisoare corecţională şi 28 mii lei despăgubiri civile către acelaş minister. Ei erau acuzaţi de fals în acte publice şi delapidare.

x Organizaţia sionistă revizionistă organizează pe Dumineacă 17 crt. la sediul din str. Cuza-Vodă o conferinţă cu tema: „Situaţia în sionismul revizionist şi personalitatea lui Abi Meir.

x ACCIDENT DE MOTOCICLETĂ.—In str. I. C. Brătianu s'a întâmplat un accident de circulaţie.

Din cauza unei explozii la carburator, motociclistul Gh. Roznovanu şi-a pierdut echilibrul, răsturnându-se în stradă. El s'a ales cu leziuni serioase. Deasemenea a fost rănită şi femeia Paraschiva Henea din com. Aroneanu, care traversa strada.

x Intr'un săculeţ cu monete de 100 lei, ridicat dela Ad-ţia financiară pentru plata personalului poliţienesc, s'au găsit 7 piese care n'aveau sunetul obişnuit.

x **Cu bani puţini, puteţi cumpăra multe lucruri fine, la Fr. Pogor, care sunt cei mai asortaţi şi vând f. eftin.**

x Parchetul a deferit ieri instrucţiei pe studentul Pipera din Iaşi, care a mărturisit în faţa d-lui procuror Costinescu că e autorul spargerii casei de fier dela facultatea de litere.

x *Comitetul local de revizuire* s'a pronunţat ieri în contestaţia cu privire la repartiţia locurilor în consiliul municipal. S'a admis contestaţia d-lui Const Toma, acordându-se georgiştilor încă un mandat, care revine d-lui dr. Margulies. Astfel georgiştii au obţinut 11 consilieri comunali.

x *Expoziţia Academiei de arte frumoase.*—Deschiderea expoziţiei de sfârşit de an, a studenţilor Academiei de Arte Frumoase din Iaşi, va avea loc Marţi 19 Iunie a. c. orele 9 dimineaţa şi va ţinea până la 29 Iunie inclusiv.

x **Barbu De avrancea.** — Din iniţiativa reuniunei culturale „Cele trei Crişuri", se dezveleşte mâne la Oradea monumentul marelui scriitor *Barbu Delavrancea* şi o plachetă de bronz reprezentând pe poetul *St. O. Iosif* şi compozitorul d. *A. Castaldi* (autorii imnului „La arme").

Ştiri poliţieneşti

Luptă cu revolvere

între un hoţ şi un sergent

Gardianul public Gh. Spiridon a surprins în Bulev. Brătianu pe un hoţ care avea asupra lui un bagaj de obiecte furate. Sergentul l-a somat cu un foc de revolver, să se predeie, însă tâlharul a răspuns cu 6 gloanţe şi astfel a izbutit să dispară.

JAF.—Soldatului Vasile Dihor din Reg. 8 Grăniceri, care a adormit în sala de aşteptare a gării, i s'a furat din buzunar portofelul cu acte şi bani.

SPARGERE.— Din chioşcul de tutun şi ziare al d-lui Soil Goldenberg din str. Sft. Lazăr 27, s'au furat prin spargere, produse C. A. M. şi 500 lei.

— Un furt de 2 000 lei şi obiecte casnice s'a comis la d. Neculai Ilie din str. Soarelui 14.

— Câte un furt s'a comis la d-nii Calman Haimovici şi Moise Sprinţac din str. Socola 75.

— Locuitorilor Ranache Raţă, V. Ciubotaru şi I. Dăscălescu din str. Ţicău, li s'au furat 4 cai. REP.

Numeroase arestări

în urma asasinatului dela Varşovia

Varşovia 16.— Ministrul de interne Boleslav Pieracki. a fost împuşcat ieri în stradă şi a murit aseară în spital.

Asasinul a reuşit să dispară. E un tânăr în statură mică şi îmbrăcat în costum de sport. Se crede că e agent al naţionaliştilor radicali (hitlerişti).

Poliţia procedează la numeroase arestări printre fruntaşii-radicali şi printre ukrainieni.

La Cracovia s'au descoperit depozite clandestine cu arme de provenienţă germană.

Mandatul asasinului din Osoi

a fost confirmat

Avocaţii au refuzat să-l apere.

Starea celor două victime

Eri a venit spre confirmare în faţa tribunalului secţia 3-a, mandatul de arestare contra lui Ion Lazăr Avramia, asasinul preotului Duca din Osoi. Mandatul a fost confirmat.

•

De remarcat este faptul că în tot timpul primelor cercetări, asasinul n'a fost asistat de nici un avocat din baroul local, avocaţii refuzând a da asistenţă ferocelui criminal.

•

Eri judele instructor s'a interesat la spitalul Sft. Spiridon de starea preotesei şi a moaşei Maria Copârcă, pentru a vedea dacă e posibilă luarea unui interogatoriu victimelor.

Preoteasa, care a fost operată de d. prof. Tănăsescu, se află într'o stare ameliorată, neputând însă face pentru moment efortul pe care l impune un interogatoriu.

Peste câteva zile judele instructor al cabinetului se va deplasa la Spitalul Sft. Spiridon, pentru a interoga victimele.

Moaşa Maria Copârcă se află în prezent internată în clinica d-lui prof. dr. Anghel, fiind într'o stare mai bună. R.

Scandal şi bătaie în tramvai

Agresiunea unor călători

O agresiune s'a petrecut aseară în tramvaiul No. 40 Socola, pe când vagonul trecea pe str. Anastasie Panu.

Pasagerii D-tru Medvedovici şi Ioan Pătru din strada Semnului 8, care călătoriau pe platformă, şi-au găsit pricină de ceartă cu manipulantul.

Scandalul s'a mărit prin faptul că s'au amestecat în discuţie şi alţi călători. La un moment dat, d-nii Medvedovici şi Pătru au tăbărât asupra vatmanului, lovindu-l şi punându-l în imposibilitate de a mai conduce tramvaiul.

Pentru a evita un accident mecanicul a frânat.

Apoi cei doi agresori au fost predaţi unui poliţist, care i-a înaintat chesturii pentru cercetări.

•

Alt scandal.— In localul d-lui I. Aronovici din Bul. Ferdinand, s'a produs astă noapte un scandal violent.

Funcţionarul ceferist Ştefan Andriescu din str. Baciu 12, întrecând măsura băuturii, a cerut muzicanţilor să i se dea un instrument pentru a-i acompania. Fiind oprit, el a luat la bătaie pe lăutari şi a stricat câteva viori.

Scandalagiul a fost liniştit la poliţie.

Accident de automobil

Cluj 16 — Pe dealul Feleacului, un autocamion care venea dela Turda, s'a răsturnat în şanţ. Şoferul Mereny Ianoş şi un pasager, au fost răniţi grav şi internaţi în spital.

x Femei Olga Unguroaica din localitate este în cercetarea autorităţilor, fiind bănuită de a nu fi străină de o crimă recent făptuită la Vaslui.

ORA 1

DIFICULTATEA PLAŢILOR EXTERNE

Buc. 16.— In urma informaţiunilor trimise de d. Zănceanu dela Paris, guvernul a hotărât să nu facă nicio plată externă.

Nu se va plăti nici cuponul împrumutului de stabilizare.

D. Kiriacescu dela Banca Naţională a fost delegat să plece la Paris.

Schimbarea bancnotelor de o mie lei

Buc. 16. — S'a hotărât schimbarea tuturor bancnotelor de o mie lei. La concursul instituit s'a ales modelul pictorului Murnu.

Modelul prezintă pe o parte chipul Regelui Carol, iar pe cealaltă parte două femei în costum naţional şi nişte sonde de petrol în erupţie.

Schimbarea bancnotelor se va face la toamnă.

O declaraţie a d-lui Titulescu

Constanţa 16.—Dl. N. Titulescu a făcut următoarea declaraţie:

— „Am dus o luptă mare în politica externă, unde realizările sînt abstracte, pe cînd în politica internă, totul se vede.

DIVERSE

— La Berlin, rezultatul întrevederii Hitler-Mussolini a provocat decepţie.

— La Bucureşti, automabilul condus de Ion Preda a intrat în vitrina bodegii „Marcu" din Calea Moşilor. Doi trecători au fost răniţi.

Ultimele desene în DEJALENURI au sosit la
EDUARD

Ciorapul de mătasă „ADY"
prima calitate cu
Lei 100 perechea
vinde MAG. „FAVORIT"

x **Fraţii Pogor, vând şi acum, pentru 20 lei, un litru vin vechi alb delicios!**

Ingrijiţi-vă ochii purtând ochelari
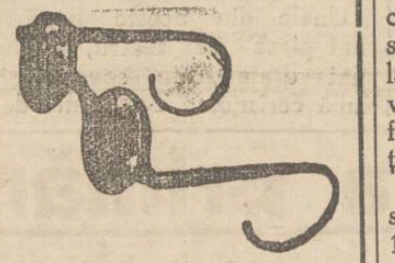
— dela —
Optica ARGUS
LAPUŞNEANU 43
vis-a-vis de Hotel Palace
CALITĂŢI SUPERIOARE
PREŢURI EFTINE

DOCTOR
Corneliu Stoian
Genito-urinare, sifilis, venerice
Consultaţii 4—7
strada I. C. Brătianu 58

DOCTORUL
OVIDIU CORDESCU
consultă zilnic pentru boli de
Nas, gât şi urechi
de la 4—7 p. m.
în str. Gh. Mârzescu 16

Dr. D. Hornştein
Medic de Spital
Specializat la Viena
(clinicele profesorilor Neumann şi Hayek)
în boli şi operaţiuni de nas, gât şi urechi
Iaşi, str. Gh. Mârzescu 4
colţ cu str. Brătianu
Cons. 3—6
Telefon 357

Primăria Municipiului Iaşi

ORDONANŢA

Având în vedere regulamentul pentru mărginirea animalelor care vagabondează pe străzile şi locurile virane ale oraşului care prevede că, mascurii cari se vor găsi pe străzi sau locuri virane se vor aduce la ocolul Primăriei şi se vor vinde imediat prin licitaţie fără publicaţii sau alte înştiinţări.

In virtutea drepturilor ce ni sunt acordate de art. 156 şi 160 din legea pentru reorganizarea administraţiunii locale.

Noi Osvald G. Racovitză Primarul Municipiului Iaşi

ORDONĂM:

Se interzice cu desăvârşire a se lăsa mascurii să vagabondeze pe străzile şi locurile virane ale oraşului.

Mascurii găsiţi vagabondând se vor aduce la Ocolul Primăriei şi vinde imediat prin licitaţie, fără nici o publicaţie sau înştiinţare.

Din suma rezultată o parte se va da celor care îi vor aduce la ocol, iar restul rămâne în folosul Municipiului.

Mascurii care se vor introduce în curţi particulare vor fi aduşi la Ocolul Comunei; în caz însă când ar fi greu de adus, proprietarii acelor curţi vor avea dreptul a-i ţinea închişi cu condiţia însă a preveni imediat Administraţia Municipală, care va da ordin să se vândă.

Preţul rezultat din vânzare se va da păgubaşului, potrivit cu dauna suferită, iar restul se va face venit în Casa Comunală.

Dată astăzi 12 Iunie 1934.

Primar (ss) Osv. Racovitză

Secretar G-ral (ss) Breviman

Publicaţiuni pentru Monitorul Oficial se primesc la administraţia ziarului „Opinia".

Deja inuri fine pentru lingerie bărbătească găsiţi la
Mag. „FAVORIT"

GREUTATE LA CAP DUPĂ CHEFURI SI MESE
Apă de BREAZU
DECONGESTIONANT AL ORGANELOR DIGESTIVE GLANDE ŞI ANEXE-½ PÂNĂ LA UN PAHAR DIMINEAŢA PE NEMÂNCATE

ANUL XXX No. 8146

ABONAMENTE
Lei 600 . . . . pe un an
„ 300 . . . . „ 6 luni
„ 150 . . . . „ 3 „

ATELIERELE TIPOGRAFICE
IAŞI. — STR. LĂPUŞNEANU 37

BIBLIOTECA UNIVERSITĂŢII -IAŞI-

2 (doi) lei exemplarul

OPINIA

Ziar popular cotidian

MARŢI 19 IUNIE 1934

PREMIU GRATUIT
Bon No. 20
OPINIA

IDEI ŞI FAPTE

O pildă de activitate publică

a d-lui Roosevelt în America

E cu adevărat impresionant conţinutul memoriului, trimis recent Congresului american, de către preşedintele marei republici de dincolo de ocean.

In acel memoriu se conturează precis punctul de vedere luminat al d-lui Roosevelt; un punct de vedere, care ar trebui să fie împărtăşit de dregătorii de pretutindeni.

— „Cine luptă sincer şi energic pentru salvarea omenirii—se spune în acest document preţios, cine vrea binele semenilor, trebuie să viseze neîncetat acea aşezare socială ideală în care nimănui nu-i se va mai refuza dreptul de a avea parte de un cămin propriu, de o existenţă asigurată, de un trai îndestulător!"

Activitatea de până acum a preşedintelui Roosevelt stă mărturie că omul acesta excepţional a făcut tot ce-i a fost omeneşte posibil pentru a pune în aplicare teoriile sale îndrăzneţe. Şi astfel, în Statele-Unite s'au făcut diverse încercări, menite să diminueze proporţiile şomajului, să reducă numărul muritorilor de foame.

Că până 'n prezent rezultatele obţinute n'au prea corespuns aşteptărilor, faptul nu prezintă nici o importanţă, atâta timp cât marele reformator *nu dezarmează*, în faţa greutăţilor pe care le întîmpină.

Fiindcă esenţialul este ca lupta să continue şi să se caute mereu soluţii noui.

Şi când te gândeşti că aiurea se frământă pământul în loc şi nu se încearcă nimic..

I. L. BASARABEANU

DIN TOATA LUMEA

Calităţile soţului ideal!— Un ziar din Bruxelles a făcut o anchetă, pentru a afla care sânt cele trei calităţi esenţiale ale soţului ideal. S'au primit foarte multe răspunsuri, fiind admise numai cele venite din partea sexului frumos.

Făcându-se la urmă clasificarea răspunsurilor, s'a putut stabili că cele mai apreciate trei calităţi la un bărbat căsătorit sânt următoarele:

1) Să-şi iubească nevasta, aşa fel încât să n'o supere niciodată.

2) Să îngrijească de căminul conjugal şi de familia lui cu tot devotamentul şi sacrificiul posibil; şi

3) Să nu beie, să nu fumeze şi să nu joace cărţi; într'un cuvânt, să n'aibă vicii.

Interesant este că aproape în toate răspunsurile lor, femeile se pronunţă contra ţigărilor, cerând soţului ideal să nu fumeze!..

*

Miss Ferocitatea. — Urmând obiceiul inaugurat anul trecut, clubul misoginilor din Filadelfia (Statele-Unite) a ales şi anul acesta o „Miss Savage", adecă o „Miss Ferocitatea".

Aleasa este o tânără de 27 ani şi se numeşte Gabriella Williamson, care se află deţinută în închisoarea din Filadelfia. Ea a comis trei pruncuciderii şi a ucis şi pe cei trei taţi, iubiţii care au părăsit-o. In plus, asasina şi-a omorât părinţii şi a dat foc casei. Procesele ei se vor judeca în curând şi dânsa va sfârşi cu siguranţă pe scaunul electric.

Deocamdată însă, a căpătat titlul de „Miss Ferocitatea" din partea misoginilor, care încearcă astfel o mică răzbunare împotriva sexului femenin...

*

Deputat şi bucătar. — In parlamentul englez există un deputat anume Robert Flinck, care pe vremuri a fost bucătar. Dar nu bucatar de rând, ci la Curtea Angliei. El era foarte iubit de regele George şi de bărbaţii politici ce veniau la palat.

Om deştept, Flinck citea mult în orele libere, reuşind astfel să-şi facă o frumoasă cultură generală. In cele din urmă a părăsit postul de bucatar şi prin influenţa cunoştinţelor sale s'a înscris în partidul conservator şi s'a ales deputat. Dar până acum fostul bucătar nu s'a relevat în activitatea-i parlamentară, ceiace înseamnă că-i vine mai greu să prepare... discursuri!

*

Soţia şi portofelul bărbatului.— Un proces nostim s'a judecat la tribunalul din Boise (Statele Unite). Iată despre ce este vorba:

Un anume Kenneth Smith şi-a dat soţia în judecată, pentrucă femeia avea obiceiul să-i controleze buzunările şi să-i golească portofelul. In faţa magistraţilor nevasta a recunoscut faptele, dar a declarat că înţelege să nu fie nicio rezervă între soţi, chiar în ce priveşte banii.

Interesant este că justiţia a dat dreptate soţiei, având în vedere că cheltuielile în cauză erau făcute pentru întreţinerea menajului. Desigur însă, această hotărâre e în stare să provoace puternice proteste din partea bărbaţilor, care-şi văd astfel portofelul în mare şi permanentă primejdie...

LA VENEŢIA

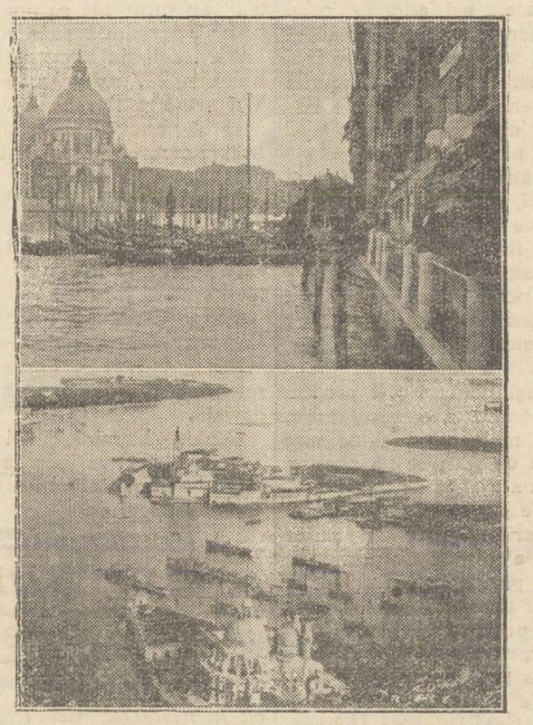

Veneţia, pitorescul oraş italian, a fost în ultimele zile un punct de atenţie mondială prin întrevederea Mussolini-Hitler.

In clişeu, două vederi interesante din Veneţia: biserica Santa Maria della Salute (sus) şi un aspect al hotelului unde a locuit Hitler (jos).

Educaţia morală în şcoală

Nu ştiu dacă legile şcolare ating chestiunea educaţiei morale în şcoală.

Cred însă că nu, sau cel puţin cu totul insuficient, de vreme ce ea nu se face de cît doar prin tradiţie de unii profesori şi directori cu vederi mai largi şi cu sentimentul de răspundere mai desvoltat pentru tineretul încredinţat lor,— şi nu după anumite norme cum ar fi dacă ar exista text de lege.

Toată grija corpului profesoral este azi numai instruirea, educaţia *culturală* a elevilor.

E firesc şi logic ca în şcoala secundară, la *vrîsta formă rei caracterelor*, cînd elevul este încă aluat în mâinele profesorului, *educaţia morală să fie obligatoare*, ca şi cea culturală.

Ba, eu aş da întâietate educaţiei morale şi aş pune pe al II-lea plan educaţia culturală.

Ce foloseşte că inginerul X a excelat la studii dacă el delapidează şi se expatriază; sau generalul Y care utilizează armata pentru afaceri personale?

E de mirat că, faţă de starea de lucruri şi decăderea morală generală în care ne găsim, nu s'a dat încă importanţa reală educaţiei morale în şcoală, cînd ea ar fi trebuit deja de mult să formeze chiar un obiect aparte, cu profesor special, pentru toţi anii de liceu.

Fără bine înţeles a se degenera prin texte şi teorii, care să formeze un nou calvar de memorizări pentru şcolari.

Ci să se infiltreze în sufletul tuturor elevilor sentimentele de morală reală: ce este bine şi ce este rău, ce este cinstit şi ce este necinstit, ce este corect şi ce incorect, ce este moral şi ce este imoral, sentimentul de dreptate şi adevăr, de respect către cei mai superiori şi mai bătrini, sentimentul de recunoştinţă, de milă, de modestie, de ruşine, de datorie, de iubirea aproapelui, de iubire de neam, respect de avutul aproapelui şi de cel public, etc. etc.

Şi cu aplicaţiuni metodice şi teme continue asupra tuturor chestiunilor de morală, înfierându-se şi respingând permanent tot ce este imoral, necinstit, furtul, minciuna, obrăznicia, răutatea, etc. etc.

Elevii să se clasifice şi să se premieze pentru purtarea lor morală, ca şi pentru studii.

Pe timpul meu premianţii se strigau astfel:

„Premiul I cu cunună, pentru învăţătură şi **bună purtare**".

Niciodată nu lipsea „buna purtare".

Reţin un caz când premiul I s'a dat unui elev cu o medie inferioară la studii, cel cu media superioară având nota mică la purtare.

Sunt convins că Directorii ce ar introduce această inovaţie, fără a aştepta texte de lege sau ordine, vor fi deosebit apreciaţi de societate, ca şi de autorităţile şcolare superioare, după cum convins sunt că nu va întârzia să se voteze legi şcolare, care să dea o cu totul altă importanţă educaţiei morale în şcoală, ca cea avută până azi.

E de mult timpul.

Dr. I. Popescu-Bucium

Iaşul invadat de ciori!

O chestie de gospodărie -- Propuneri practice

Iaşul nostru, pe lângă multele neajunsuri pe care le are de îndurat şi de îndreptat, numără şi *invazia ciorilor*, care nu-i un neajuns din cele mai mici...

Aceste păsări netrebnice, au ajuns stăpâne în Iaşul nostru, şi mari tulburătoare a liniştei cetăţenilor lui.

Nimic nu respectă aceste sălbătăciuni. Statuele şi monumentele ridicate pentru slava cetăţenilor noştri iluştri, sunt pângărite şi murdărite, lăsându-le adesea în jurul capului şi al gâtului, ignobile coroane şi gulere de dantele albe!

Frumoasele ornamente ale bisericilor, monumentelor, în specia al Palatului de justiţie, sunt transformate în arabescuri bizare.

Străzile noastre cele mai liniştite, înflorite şi cu pomi sădite, aduse într'un hal nemaipomenit, şi vai de nenorociţii ce ar încerca vre-o idilă, pe sub aleele lor umbroase, singuratice şi poetice.

Dar ceia ce este mai îngrozitor, pentru paşnicii cetăţeni, din partea de sus a oraşului, sunt concertele de cârâituri teribile, care încep din zori şi se prelungesc toată ziua, întrecând chiar vacarmul ce'l produce convoiul de căruţe goale ale primăriei în trecerea lor spre oraş.

Pas de mai citeşte ceva dacă poţi, în curtea sau grădina ta, leste un adevărat iad pentru cărturarii ce locuesc prin aceste părţi ale oraşului.

*

Inmulţirea acestor păsări în aşa măsură se datoreşte desigur în parte întinderilor mari de grădini şi numeroşilor arbori ce le înpodobesc; dar şi în bună parte îndolenţei noastre. Se ştie că aciuierea lor se datoreşte necurăţeniei şi marilor cantităţi de materii organice aruncate pe străzi şi care le atrag.

Nu crede simpaticul medic-şef al oraşului că renumele său de bun higienist este puţin ştirbit de prezenţa în Iaşi, în număr aşa de mare, a acestor sburătoare?

Şi nu se teme d-sa de acuzaţia pe care i-o aduc unii mucaliţi, că aşteaptă dela iele o mână de ajutor pentru îndepărtarea gunoaelor şi deci o contribuţie la îndreptaren salubrităţii oraşului?

Aceste păsări fatale, care răşluesc fructele de prin grădini, care împart pe din două hrana păsărilor din curţi, aducând găinilor adesea ciuma, holera, jigodia etc. (Vezi colonel Stoicescu); iar toamnă răspândindu-se în roiuri prin ară-

(Continuarea în pagina I-a)

Insemnări

Insfârşit, l-a bătut!

Max Baer l-a făcut chisăliţă pe Carnera... Insfârşit...!

...Zic „insfârşit", nu pentrucă am vr'o ciudă personală pe Carnera, vr'o ură veche, de familie, ori de mai ştiu eu ce... Noi doi, Carnera şi cu mine, nu suntem nici în vizită, nici măcar în relaţii de „bună-ziua".. Nu avem cinstea să ne cunoaştem unul pe altul.. (pe onoarea mea!)

Zic „insfârşit", fiindcă s'a terminat odată cu starea de emoţie şi de îngrijorare ce cuprinsese trei sferturi din populaţia urbană a globului... Oameni serioşi, intelectuali, se opreau la colţ de stradă, şi, după ce, în două vorbe, se lămureau „cum mai merge politica", deodată, începeau:

— Ce zici?.. Il bate, ori nu-l bate?...

...Eu zic că-l bate..

— Pe cine?

— Pe Carnera, cucoane!

— Eu zic că nu-l bate... Când ţi-o „decroşa" el un swing", te bagi cu barba'n „upercutul" lui şi te-alegi „cnocaut"...

...ş. a. m. d.

..Alaltăeri seara, un popă, se oprise cu o gazetă sportivă ilustrată, în faţa regiei din Piaţa Unirii, aşteptând, pe semne, tramwaiul.. Era un om grăsuliu, roşcovan cu nişte ochelari din cei vechi [ovali) pe nas, şi c'o pălărie moale de paie în cap.. citea atent slovele de sub poze şi se tot uita peste ochelari, la deal, să vadă dacă nu vine tramwaiul..

Din bolta de lângă Pogor, a ieşit la un moment dat, o nuntă de câini: o căţeluşe „fox", cu vr'o cinci dulăi după ea, în procesiune nupţială. După o toană de curte insistentă, un dulău lăţos, se văzu căzut în disgraţie, din pricina unei namile ciobăneşti, cu urechile ţăpoase. Se aruncă gelos, să-l facă bucăţi pe adversar, şi, ambele potăi, hârhâindu-se, ajunseră în bătaie până printre picioarele popii.

...Popa se feri iute, ridicând un colţ al anteriului, şi zise, ca pentru dânsul —:

— Ptiu!... Trăsnite-ar cel de sus.. *Carnera dracului...!*

...„Carnera" era sinonim cu jigodie, bătăioasă, în graiul părintelui..

. . . . . .

Insfârşit, lumea s'a potolit cei doi s'au bătut cum nu se poate mai distractiv. De 11 ori s'au luat la pumneală până ce arbitrul a tăcut din aşmuţit, le-a dat câte-o găleată cu apă pe mutre, şi i-a trimis acasă...

Pentru treaba asta, au luat o groază de parale...

...Numai bătăuşii noştri, săracii, care, în fiecare zi, prin hală, dau câte-un spectacol de ţie mai mare dragul, nu primesc cuvenite retribuţii, de cât la alegeri...

..Nedreptate românească.

ALEXANDRU POGONAT

Oamenii de treabă

Am arătat amănunţit că s'au pus la Iaşi bazele unei Ligi a „oamenilor de treabă", cu scopul de a se înfrâna necinstea şi destrăbălarea din viaţa obştească.

Foarte frumos. Apreciem iniţiativa şi avem toată stima pentru persoanele care au aderat.

Insă, metoda întrebuinţată ni se pare defectuoasă.

Intr'adevăr. Cine vrea să fie declarat «om de treabă», îşi dă adeziunea... şi s'a făcut!

Or, nu interesează că cutare îşi zice «om de treabă». Chestia este să fie într'adevăr, şi să-i recunoască lumea această calitate.

Se ştie că fiece borfaş şi orcare politician afirmă cu patos că-i om de treabă. Dar noi ştim care-i realitatea...

In definitiv, sântem foartem pesimişti asupra rezultatelor acestei noi «Ligi» ...a oamenilor naivi!

Lp.

Proces interesant

pentru un titlu de Miss

In oraşul Porto din Portugalia s'a judecat un proces într'adevăr interesant, provocat de un concurs de frumuseţă. In luna Ianuar a avut loc acolo un asemenea concurs şi a fost aleasă tânăra Rossira Ly, care urma să deţie tot anul curent titlul de „Miss Porto".

Iată însă că acum câtva timp aceiaşi organizatori şi acelaş juriu a făcut un nou concurs, pentru a realiza noui câştiguri. S'a ales altă domnişoară, care a primit şi ea titlul de „Miss Porto", tot pe anul 1934.

Acest fapt a determinat pe prima „regină" să intenteze proces juriului organizator, cerând despăgubiri pentru că a fost deposedată de titlu înainte de expirarea terminului. Miss Rossira a câştigat procesul, primind şi cheltueli de judecată. Rămâne însă acum de văzut, dacă cealaltă Miss nu se va adresa şi justiţiei...

STATUI VII

Un concurs original

La Hollyvood a avut loc zilele tracute un concurs original în vederea realizării unei scene de film. Casa respectivă de cinematograf a instituit un premiu pentru persoanele care vor putea juca mai bine rolul de... statui.

S'au prezintat la concurs zec de domni şi femei, care u fost aşezaţi pe nişte socluri în diverse poziţii dificile, cu condiţia de a nu face vreo mişcare. Premiul a revenit unui tânăr american Lewis Stanley, care a reuşit să stea nemişcat timp de patru ore şi 14 minute. El a primit un angajament la casa de filme, obţinând şi titlul de „Statuia vie".

ARTIŞTII IEŞENI

Despre pictorul C. Agafiţei

Pictorul Agafiţei, cunoscut publicului ieşan după câteva expoziţii anterioare, a expus şi de data aceasta în str. Lăpuşneanu, în acelaş corp de case cu Cinematograful Roxy, într'o sală nu tocmai potrivită, din care cauză pictorul nu şi-a putut aranja tablourile aşa cum ar fi trebuit. Foarte trist, la Iaşi nu există nici o sală unde să poată expune pictorii. Sunt nevoiţi bieţii expozanţi a plăti sume mari pe cine ştie ce magherniţe, care numai de expoziţie nu-s bune. Sunt lipsite complect de lumină, tocmai prima condiţie a unei asemenea săli şi care lumina-ar trebui să vină de sus, să fie albă, mată, să fie apoi sala încăpătoare, nu să-şi înghesuie expozantul lucrările, par'că ar face tarabă...

Agafiţei a expus peisagii, flori, natură moartă, portrete, mici încercări de compoziţie şi aquarelă.

In pictura de ulei, se vede la Agafiţei, ca şi în trecut, acelaş sbucium, aceiaş frământare; pictorul cată prima de exprimare cea mai potrivită sufletului său. Şi acest sbucium mai este justificat şi de faptul că un tânăr pictor, imediat după ce termină şcoala, ia contact direct cu realitatea, şi acum trebue să ia atitudine faţă de tot ce'l înconjoară şi nu-i uşor lucrul acesta, mai cu seamă la început. Dar pe când la ulei, se vede această tendinţă de căutare a drumului propriu, original, Agafiţei are un mijloc de exprimare pe care îl stăpâneşte de demult, de când era elev, cu toate că nu l-a învăţat în şcoală; e vorba de aquarela sa...

Imi aduc cu drag aminte, de acum 4 ani, era în luna Iulie, când împreună cu Agafiţei, am fost trimişi de minister ca bursieri, la cursurile de vară de pictură, la Baia-Mare, unde înainte se adunau în fiecare vară, câte un număr de beleartişti, dela fiecare şcoală de pictură din ţară.

Acolo n'am putut suporta atmosfera de atelier, de care eram sătui, ci am ieşit la peisaj. Ne-am săturat îndată şi de oraş, de casele acelea strânse cot la cot, rigide şi ţuguiate şi boite toate cu roşu. Am coborât însă amândoi pe albia Zarzarului cu mult pietriş rostogolit din munte, am dat apoi în „Câmpul Gâştelor", pe malul Zarzarului, unde erau sălcii bătrâne, unele plângătoare, altele strâmbe şi sucite, dar care se pretau minunat la ceiace căutam noi. Apoi am ieşit la câmp, în preajma oraşului, unde am găsit privelişti încântătoare. Nicăieri nu văzusem mai frumos peisaj ca aici. Era tocmai vremea când lanurile de grâu se coc. Cimpul era minunat cabrat, ogoarele ca nişte lâvicere făcute în chip măestrit, acopereau terenul uşor etajat şi ofereau la fiecare pas, noi privelişti, care de care mai interesante.

E'a peisaj românesc, cu lanuri de grâu, cu drumuri şerpuite, cu arbori stingheri, cu căpiţe de fân şi cu un cer transparent, cum nu mai văzusem până acolo...

Atunci a făcut Agafiţei cele mai frumoase aquarele ale sale, fără dascăl, acolo în sânul naturii, unde eşti pătruns în fiece clipă de farmecele firii—Agafiţei era în elementul lui, mult cer, multă lumină, orizonturi adânci, unde ochiul fuge departe, departe, nu se opreşte brusc ca la priveliştile urbane, unde simţi că te înăbuşi.

Aici Agafiţei se simţea ca şi atunci, când copil fiind, păştea cârlanii pe coastele Prigorenilor.

De aceia a făcut el minunate lucrări acolo.

Când ne-am întors la Iaşi, Agafiţii a adus o subsuoară de aquarele, pe care le-a vândut ca pânea caldă, fără a mai face dugheană cu ele...

Au venit pe urmă fel de fel de împreiurări, pictorul n'a mai plecat de loc din oraş, a rămas aici în sgomot, în căldură mare vara şi în orizont strâmt de tot. N'a mai făcut aquarelă, nu putea să facă, lipsea acel ceva ce trebuia să-i producă emoţia de odinioară şi deaceia s'a muncit cu pictura de ulei.

A făcut capete, flori, natură moartă şi din când în când, mai făcea din memorie câte un peisaj dela Baia-Mare; un drum şerpuind pe lângă un copac trist, o căpiţă de fân alături, un cer luminos şi un orizont îndepărtat de tot...

Acum lui Agafiţei îi trebuie posibilitatea să se poată deplasa undeva, ori unde, numai să nu mai rămâie în oraş; să mai lase oleacă uleiul, să'şi iee ca altă dată, blocul cu hârtie de desemn şi cutiuţa lui de aquarelă, material foarte uşor, dar cu care Agafiţei poate face lucruri foarte grele, din punct de vedere al frumosului.

Ioan Ţolea

Pref pentru public
Cutie mică Lei 20
Cutia mare Lei 40
Cutia extra mare Lei 230

Noua Pudră FLIT posedă toată puterea distrugătoare a renumitului lichid FLIT şi a fost preparată special pentru a asigura distrugerea insectelor târătoare.

Cumpăraţi astăzi o cutie de Pudră Flit. Pulverizaţi din ea în crăpăturile şi colţurile greu de ajuns.

Pudra Flit ucide şoareci, ploşniţe, păduchi şi furnici. Ea vă apără de molii, ucide şoarecii câinilor şi altor animale domestice.

Pentru a ucide muştele, ţânţarii şi moliile, vaporizaţi FLIT, renumitul insecticid lichid.

FLIT PUDRA

Vin natural

de Uricani şi Cotnar, numai recoltă 1931 şi 1932 de vânzare la Depozitul şi pivniţa din curtea Hotelului Traian.

Diverse specialităţi,

Preţurile variază de la 14—32 lei litrul

Se vinde în sticla clientului, în damigene şi în sticle gata înfundate.

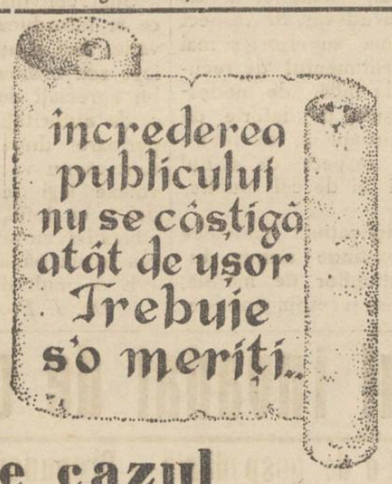

este cazul produsului

Bi-Oxyne

un dentifrice serios

Doamnelor şi Domnilor

Dv. aţi avut prilejul de a consulta pe unicul chiromant

GANDHI

incomparabil în ştiinţa acestei arte. Este singurul care a făcut dovadă în faţa celor mai de seamă persoane din ţară şi străinătate.

GANDHI analizează şi se pronunţă

GANDHI studiază bine persoanele şi le citeşte gândul.

GANDHI prezice prin mediu.

GANDHI face şedinţă de spiritism.

GANDHI dă sfaturi sigure, după clair-visiune.

GANDHI aduce fiecăruia liniştea sulletească.

GANDHI analizează cu precizie trecutul, prezentul şi viitorul.

Scurt timp str. I. C. Brătianu 61 Iaşi.

Corseteria „GRIFO" — IAŞI — str. Cuza Vodă 50

plisează

orice mărime şi lăţime

picotează

face ajour

Abonaţi-vă la „Opinia"

noului ambalaj, de formă plată, în metal, cu 10 tablete. Această cutiuţă închide în ea atâtea posibilităţi de lecuire...

cu crucea Bayer

La dureri de cap şi împotriva oricăror indispoziţii, luaţi numai

Pyramidon

sinonimul remediu.

Epitropia Bisericilor din parohia „Golia"

PUBLICAŢIE

Mercuri 20 Iunie crt. orele 4 p. m., urmează a se vinde prin licitaţie locul viran din str. Eminescu 20, colţ cu Sft. Teodor, proprietatea bisericei „Vovidenia" partea dinăuntru dela alinierea făcută de Primărie. Licitaţia se va face la biserica Vovidenia, cu oferte închise pe m. p. Licitatorii vor depune garanţii de 5%. Ofertele se vor depune la Epitropie de către concurenţi până la ziua licitaţiei.

Epitropia

Iaşi, 1934 Iunie.

DURERI DE CAP
NEVRALGII
MIGRENĂ
COMBATE

JAWOL

Lingerie frumoasă

cu preţurile cele mai convenabile şi strict fixe, numai la fabrica de lingerie

I. GOREŞTI

Chişinău

Str. Alex. cel Bun 102

IMPOZITUL PE CARTE

Sub pretextul de a stăvili influenţa cărţii proaste, se vântură în cercurile Ministerului de Instrucţie ideia unui impozit pe carte, pe cartea proastă se zice. Ca şi cum cartea proastă, dacă s'ar putea delimita cartea proastă de cea bună, s'ar speria de un impozit.

De fapt însă nu există posibilitate de a delimita cartea proastă de cartea bună. Nu există mai ales pentru cerebelul meschin şi sclerozat al belferilor care ar fi să exercite cenzura aceasta odioasă. Şi că aşa este ce alta o dovedeşte mai bine decât recenta întâmplare când un director general de minister a crezut că poate împieta la valoarea unei opere de artă subordonând-o unor principii de morală de circumstanţă. Este vorba de „Rusoaica" romanul d-lui Gib Mihăescu căruia i s'a decernat în ăst an cel mai mare premiu de proză al Soc. Scriitorilor Români. Ei bine, împotriva acestei cărţi, aleasă de cea mai selectă adunare de cărturari şi scriitori ca cea mai bună carte a anului, se ridică ignoranţa acestui director de minister şi o declară imorală.

Din citarea acestui simplu şi recent fapt, lumea cărturărească că îşi poate da seama ce harababura este în capul acestor bieţi directori generali de ministere cari s'au trezit peste noapte cenzori ai literaturii.

Dar impozitul pe carte constitue o aberaţie într'o ţară cu trei sferturi de populaţie analfabetică, cum ar constitui o aberaţie în orice altă ţară. O aberaţie în sine deoarece cartea nu poate fi impozată, ea fiind un bun spiritual şi nu unul material.

Dar presupunând că această idee absurdă care se ventilează, ar putea deveni obiect serios de discuţie. Cine poate face graniţa exactă şi infailibilă între cartea care să fie înglobată în rândul cărţilor proaste? Nu există asociaţie de breaslă scriitoricească sau cărturărească în stare să-şi asume rolul acesta dificil şi absurd.

In schimb, lăsându-se la bunul plac al ignoranţei oficiale cartea literară, ea va fi pentru prima dată în lume supusă unui sistematic şantaj şi unui regim care ar desfiinţa-o.

Fireşte noi discutăm în absurd o ideie absurdă. Fiindcă însă o discutăm, să spunem lucrurilor cu adevărat pe nume: Cum sunt diverşi amatori de cenzură, ca de pildă bine cunoscutul domn Kuruţescu din Ministerul de Instrucţie, credem că de data aceasta asociaţiile de breaslă ale scriitorilor vor trebui să reacţioneze, şi dacă asociaţiile de breasă, în virtutea unei inerţii inerentă oricărui corp organizat, ezită să-şi spună cuvântul, s'o facă scriitorii în afara asociaţiei de breeslă.

Cum prostia acestui domn Kuruţescu ameninţă să ia proporţii epice de scandal literar, scriitorii cari iubesc adevărul şi au curajul opiniilor lor, să se adune şi să-şi spună cuvântul. Să se adune în cap cu Gib Mihăescu, care, după ce a primit laurul omagial al scriitorilor, a avut să sufere şi lovitura copitei faimosului cumulard care îşi ia aere de cenzor.

Alături de scriitori şi de gazetari nu se poate să nu vie şi ceilalţi cărturari cu bun simţ şi libertate de opinie. E timpul să şi spue şi cărturarii neamului cuvântul lor luminos şi drept. Intâi, fireşte, scriitorii.

In epoca atât de vitregă pentru carte în care trăim când ea abia reuşeşte să-şi facă drum, în epoca aceasta eroică de impunere a ei în masele publicului, scriitori şi cărturarii trebue să dovedească belferilor şi ignoranţilor că simpla discutare a unui impozit asupra cărţii constitue o aberaţie.

Rep.

Iaşul invadat de ciori!

(Continuare din pag. I-a)

turi, fură sămânţa harnicilor sămânători.

In ţările occidentale ele aproape au dispărut. Italienii le-au mâncat pe toate. In Franţa nu se mai văd de cât în Fabula lui Lafontaine etc.

Noi nu cerem atâta abnegaţie, dar credem că trebue să facem ceva!!

*

De aceia mă adresez celui mai energic şi bun Primar al Iaşului, şi dacă el a fost în stare să transforme lacurile mazuriene de din vale de Palat într'un paradis, cu strand şi lac, în care se oglindeşte din vârful dealului Palatul Justiţiei, cu minareturile şi turnurile sale ca un vechiu castel feodal (şi ca cetatea Neamţului în apa Pzanei),— nu se poate să nu fie în stare să aducă liniştea şi cetăţenilor din partea cea mai frumoasă şi liniştită a oraşului.

Eu aşi îndrăzni să-i propun să convoace la o consfătuire, asupra mijloacelor celor mai eficace de stârpire a acestor vieţuitoare supărăcioase:

1) Pe domnul Comandant al Pompierilor, care ar putea pune la dispoziţia primăriei, scările prelungite, precum şi oameni deprinşi să le escaladeze, pentru distrugerea cuiburilor, mai cu seamă cele cu două inele.

2) Pe d-l chimist şef, membru al Consiliului de Higienă, care ar putea arăta ce substanţe otrăvitoare s'ar putea întrebuinţa eficace contra ciorilor şi ne-dăunătoare pentru cetăţeni. (Şi ar putea crea astfel o făină, care ar întrece pe a celebrei Lugia Borgia).

3) Pe energicul Preşedinte al cercului vânătorilor din Iaşi, R. Murat, care sunt sigur că nu s'ar da în lături, să formeze cu ciraciii săi, echipe volante, care să reînvie vechea faimă cinegetică a cercului al cărui conducător este, stârpindaceste odioase creaturi.

4) Prin ordonanţe comunale, ar putea forţa pe cetăţeni să strice cuiburile din copacii grădinelor lor, punând la amenzi mari pe cei recalcitranţi.

Aceste sunt măsurile, pe lângă altele care ar putea să fie propuse în urma discuţiunilor urmate şi care ar concontribui la distrugerea acestor păsări stricătoare.

Astfel, domnul primar pe lângă că ar arăta calităţile lui de bun gospodar şi grija de bună stare a bisericilor monumentelor şi edificiilor publice; dar ar căpăta şi binecuvântarea tuturor cetăţenilor, din partea de sus a oraşutui, unde şi D-sa de curând s'a mutat, cetăţenii care-i zic „bine ai venit între noi" dar .. scapă-ne de ciori!

Pang.

Match de foot-ball

Textila M. W. (Iaşi) — *Iahn* (Cernăuţi) *1-1 (1-0)*

In faţa circa 2000 persoane s'a desfăşurat matchul de foot-ball pentru campionatul Ligei de Est.

Cernăuţenii care probabil veniseră increzuţi pe teren, având în vedere victoriile obţinute acum doi ani asupra ieşenilor, au furnizat de data aceasta un joc inferior Textilei.

Matchul s'a terminat cu rezultatul de 1 la 1. Dela „Textila" au jucat cât se poate de bine, Gherasim, Fleaca şi Pavlovsky, cel din urmă cel mai bun din 22. Iar dela „Iahn": Wagner I şi Derecinsky.

D-lui Ianovici, care a arbitrat corect, i s'au aliniat următoarele formaţii:

Textila M. W.— Bângă, Ciobanu, Juc. Gheras m, Pavlovsky, Parţighian, Pipa I Pascaru, Fleaca, Pipa II Vasilevsky.

Iahn (Cernăuţi): Schramek, Engster, Schmidsfelden, Grandl, Wagner I, Walek, Fasnah, Ierecinsky, Wagner II, Ditz, Rodewahl.

Pentru Duminică 24 crt. Textila M. W. va juca cu Vulturi (Dorohoi), toţ pentru campionatul Ligei de Est.

M. Aureanu

Lei 100 ZECE LAME

Lamele Gillette, - călite printr'un procedeu nou şi secret, - au tăişul cel mai fin dintre toate produsele similare

SE IAU ŞPERŢURI

şi pentru plata salariilor!

Ziarul «Universul» scrie că ministerul de finanţe n'a luat nici-o măsură, deşi a fost sesizat oficial de subsecretariatul aerului că un «personaj influent» a luat şperţuri de 15 şi 18 la sută din salariile restante ale celor dela aviaţie.

Se cere ministerului să sesizeze, parchetul, pentru ca vinovaţii să primească sancţiunile meritate.

Sinuciderea prin otrăvire

în condiţiuni ciudate

a unei fete tinere

Sâmbătă seara a fost adusă la spitalul Sf. Spiridon o tânără fată în stare extrem de gravă. Doctorul de serviciu, d. dr. Bârzu a constatat o intoxicaţie cu stricnină.

Imediat i-a administrat tinerii fete spălături şi injecţii, dar totul a fost în zadar. Nefericita fată a încetat din viaţă.

Insoţitorul victimei, care s'a dat drept tatăl ei, a declarat că se numeşte Alexandru Maţilevschi şi că locuieşte în Chişinău str. Sorilor 10.

In urmă cu câteva zile, fiica sa Antonina Maţilevschi, în vrâstă de 22 ani, a plecat la Iaşi în căutare de serviciu.

Părinţii s'au împotrivit. Totuşi într'o noapte, ea a fugit de acasă, venind la Iaşi.

Simbătă, tânăra fată s'a pomenit cu tatăl ei, care i-a spus să se înapoeze cu el acacă. Ea s'a opus, zicând că nu revine pentru nimica în lume, la Chişinău.

O violentă discuţie s'a iscat între d. Maţilewschi şi fiica sa.

La un moment dat d. Maţilewschi i-a spus fiicei sale că, dacă nu merge acasă de bună voie, va cere ajutorul poliţiei şi parchetului. Faţă de această ameninţare, tânăra fată s'a prefăcut că acceptă, şi i-a spus tatălui ei să aducă o tr sură.

In timp ce tatăl ei era plecat, tânăra Antonina Maţilewschi s'a otrăvit cu stricnină. Doza de stricnină pe care a luat-o era de 5 grame, suficient ca să omoare 100 oameni.

Rămâne ca autorităţile să stabilească dacă motivul actului disperat, ar fi într'adevăr cearta familiară.

v. g.

Citiţi zilnic Opinia

Cum s'a înfiinţat la Iaşi sindicatul alimentar

Adunarea dela „Phoenix".—Cuvântările

Eri dimineaţa a avut loc în sala „Phoenix" o foarte populată întrunire a comercianţilor, în vederea constituirei Sindicatului alimentar în localitate.

Din Bucureşti au participat d-nii Jean Niculescu preşedintele sindicatului central şi d. Ciuculescu secretarul general.

D. *Ştefan Gavrilaş* preşedintele comitetului de iniţiativă, deschizând întrunirea aduce un salut oaspeţilor din Bucureşti cari au venit la înghebarea sindicatului ieşan.

D. *Niculescu*, Bucureşti răspunde salutului, declarând că se află dispus să ofere sprijin iniţiativei ieşene.

D. *Victor Vineş* arată activitatea dusă de sindicatul central pentru interesul comercianţilor susţinând importanţa acestui sindicat.

D. *Ciuculescu*-Bucureşti adresează un apel către marea masă a comercianţilor, cerând solidarizarea tuturor. Aduce laude d-lui Sturm şi d-lui Ştefan Gavrilaş pentru activitatea depusă pen ru înjghebarea sindicatului alimentar din Iaşi.

In continuare, arată că fiscul face unele excese la impunerea comercianţilor, iar Camera de Comerţ stă impasivă, fapt pentru care se impune o luptă prin sindicat.

D. *Nicu Dobrovici* consilier municipal, arată că se impune organizarea comercianţilor.

Spune că rolul Camerilor de comerţ ar fi frumos dacă acolo s'ar face în adevăr comerţ, nu altceva.

D. *Vlădescu* critică activitatea Sfatului Negustoresc şi a Camerei de comerţ, susţinând şi d-sa necesitatea organizării în sindicat a comercianţilor.

D. *Stănică Cojocaru* crede că numai organizarea comercianţilor ar putea aduce o ameliorarea a situaţiei acestora.

Au mai luat cuvântul d-nii *Ion Zamfir, Hahamu, Leonte, Nicolau* etc.

La urmă a luat cuvântul *d. Jean Niculescu* preşedintele sindicatului central. D-sa vorbeşte despre oprimările la care sunt supuşi comercianţii, arătând nevoia solidarizării tuturor într'un sindicat profesional. In încheiere, urează spor la muncă d-lor Şt. Gavrilaş, Vlădescu, Stănică Cojocaru, Manase Sternberg şi Leonte membrii în comitetul de iniţiativă.

z. dezzmond

INFORMAŢIUNI

x *Blocul pensionarilor* din Iaşi a înaintat Consistorului din Cernăuţi o inimoasă adresă prin care stăruie a se acorda tuturor pensionarilor aceiaşi reducere la băile din Dorna-Vatra ca şi funcţionarilor; şi în lunele Iulie şi August, aşa cum era stabilit mai înainte vreme, iar nu numai în lunile Iunie şi Septembrie cum s'a luat dispoziţia în ultimii ani.

x *Mulţumire publică.* — Subsemnatul Gh. Covrig agronom, aduc pe această cale viile mele mulţumiri d-lui prof. dr. Tănăsescu pentru bunăvoinţa avută de a opera pe fiica mea în mod cu totul gratuit, de o boală grea.

Aceleaşi mulţumiri d lor dr. Scutaru şi V. Buţureanu.

x **Dela Liga Oameni or de treabă.**— Se face cunoscut că, d-l C. Meissner având nevoie de linişte, înscrierile şi aderările în scris se primesc la d-l *I. Teodorescu-Broşteni* strada Păcurari No. 16 Iaşi.

x *O ploaie torenţ ală* a căzut în judeţul Tecuci. La un moment dat au început să cadă bucăţi de gheaţă amestecate cu nisip. Din fericire nu s'a înregistrat nicio pagubă.

x Criminalul Gh. Holban din Rediu-Tatar, autorul crimei depe şos. Păcurari, a fost pus în libertate, până la judecarea procesului.

x Comandaţi clişee la ziarul „Opinia".

Prestaţia în natură

REFACEREA DRUMURILOR IN JUDEŢ

Lucrările efectuate de săteni

La ţară se lucrează intens, la repararea drumurilor. Se fac şanţuri de scurgere, se refac podurile. Toate aceste lucrări le efectuează sătenii în schimbul porumbului dat pentru hrană şi însemânţare.

D. Th. Zippa, prefect de judeţ, ne spune:

—„Toate aceste lucrări au fost atent chibzuite. Săteanul vede că lucrează pentru casa lui, pentru drumul ce-l parcurge, pentru posibilitatea de a ieşi din satş a-şi căuta de interesele lui.

Prestaţia în natură dă rezultate foarte bune".

Şoseaua Iaşi-Roman merge spre terminare. Se mai află în curs de lucru o porţiune între Iaşi şi Podul-Iloaie, pentru ca şoseaua să fie complectă.

Deasemenea se lucrează şi la alte şosele mari. Aceste lucrări se efectuează de stat, cu concursul judeţului.

Circulaţia în judeţ, devine tot mai bună.

DAN

De la Naţţărănişti

Ieri dimineaţă d. prof. Traian Ionaşcu a conferenţiat la secţia muncitorească a organizaţiei naţional-ţărăniste despre conflictele colective (greva şi lokaut).

D. Ionaşcu va continua să conferenţieze Duminică viitoare în cadrul „legislaţiei muncii".

•

Eri avut loc o întrunire a sectorului naţional - ţărănesc Hala-Sft. Lazăr la care au participat peste 150 membri.

S'au primit adeziunile a 25 noui membri, aparţinând tuturor categoriilor sociale dintre cari mulţi meseriaşi comercianţi şi funcţionari.

Notăm pe D-nii Elias Croitoru, H. Leiba, Iancu Schwartz, David Herşcovici, A. Svabnic, Ioen Buja, Petre Tigheciu, I. Huluban, A. Zissu, M. Mungiu şi alţii.

Dl. Iosef Iacob, preşedinte, avocat Milton Lehrer, vice-preşedinte, Dr. Idelovici şi I. Botez au fost aleşi ca să reprezinte sectorul la Congresul Judeţean.

Au luat cuvântul domnii Iosef Iacob, avocat Milton Lehner, Jaques Mendel, Braunştein, I. Siriţeanu Sergiu, Dr. Stein şi A. Lazarovici şi alţii.

•

Eri după amiază a avut loc la clubul central naţional-ţărănesc recepţia unui număr de noui membri, comercianţi, funcţionari şi meseriaşi înscrişi în sectorul Mitropoliei.

Au vorbit d-nii Gh. Colcea, preşedintele sectorului Mitropoliei, Ştefan Damaschin, senator Alfons Herovanu, dr. Segal-Caritas, I. Rang şi V. Petrovanu, salutând pe noii membri.

DALIN are un efect co osal

DALIN este un preparat verificat de medici iluştri în clinicele mari din Capitală. DALIN este aprobat de Ministerul Sănătăţii. Cu DALIN trece durerea. Cereţi Dalin la farmacii

x Consiliul judeţian va proceda la întrunirea viitoare, la alegerea unui preşedinte, în locul d-lui Vasile Iamandi, demisionat.

x Părinţi, îngrijiţi-vă copiii slăbiţi de munca intelectuală Aprobat de Consiliul Sanitar superior. Preparatul Farmaciei Werner Iaşi. 4

O pildă de muncă naţională

„Reuniunea Femeilor Române"

Cu prilejul serbării de sfârşit de an

In frumoasa sală de festivităţi a „R. F. R." a avut loc ieri dimineaţă serbarea sfârşitului de an. Un public numeros, părinţi şi corespondenţi ai elevelo , erau de faţă.

D-na Directoare *Alexandrina Gavrilescu* luând cuvântul, arată munca depusă în acest an şcolar, în care s'a urmărit deprinderea elevelor cu munca serioasă.

Impărţind premii elevelor care s'au distins, are cuvinte de încurajare pentru cele mai slabe ; apoi adresându-se absolventelor le sfătueşte părinteşte de a munci temeinic şi cu încredere, căci numai aşa vor învinge în viaţa din ce în ce mai grea.

In numele absolvenţilor răspunde d-ra *Vrânceanu Elena* exprimând dragostea şi recunoştinţa lor pentru şcoală şi corpul profesoral. Adresându-se directoarei ii spune că nu vor uita niciodată chipul aceleia care şapte ani le-a arătat grijă şi dragoste părin eească.

Din partea corpului profesoral vorbeşte inimos *preotul Niculea.*

Se vizitează apoi bogata expoziţie.

•

Socot nimerit cu această ocazie, să fac un mic istoric al şcoalei a cărei faimă este de mult cunoscută.

„Reuniunea Femeilor Române" este opera unei iniţiative particulare.

Acum şapte decenii un comitet de doamne printre care ; Cornelia Emilian, Ecaterina Ţoni, Eugenia V. A. Ureche, Veronica Micle şi altele, au pus la Iaşi bazele unei societăţi cu numele „Reuniunea Femeilor Române", în vederea unei activităţi moral-sociale.

In 1869 deschide la Iaşi şcoala cu acelaş nume, care reprezintă în mişcarea învăţământului nostru, cea dintâi formă de şcoală profesională din ţară.

In primii ani şcoala a întâmpinat greutăţi mari, căci multe eleve o evitau, socotind-o un simplu atelier pentru a învăţa o meserie.

Totuş perseverenţa conducătoarelor a izbutit a da şcolii un aspect şcolar prin numărul crescând al elevelor care frequentau instituţia.

Către sfârşitul anului 1874, şcoala „R.F.R." intră în adevărata fază de desăvârşire a desvoltării sale, de pe acea vreme.

Prezidentă a comitetului se alege d-na Elena Gh. Mârzescu care organizează şcoala pe bazele de astăzi, obţinând recunoaşterea ca persoană morală a instituţii şi drepturi legale pentru absolventele şcolii, ca şi absolventele de la şcolile statului.

Tot timpul în opera de organizare a şcoalei, a fost sprijiuită de directoarea Maria Stamati care a funcţionat până la 19!0.

In 1914 direcţiunea şcoalei este încredinţată D-nei Alexandrina Gavrilescu, fostă elevă a şcoalei, şl cu studii speciale în străinătate.

Curând izbucneşte războiul pentru întregirea neamului. Directoarea se prezintă la comandamentul corpului de armată din Iaşi spre a-i face cunoscut că-i pune la dispoziţie atelierele şcoalei pentru confecţionare gratuită.

Tot timpul războiului a fost singura şcoală care a funcţionat normăl.

Dpă terminarea războiului şi întregirea neamului, şcoala îşi extinde activitatea în provinciile alipite făcând sucursale la Arad, Cernăuţi şi Chişinău.

Astăzi şcoala, prin munca de două decenii a d-nei Alexandrescu, este într'o desăvârşită organizar ; ea ilustrează învaţământul profesional la noi.

Prosperarea şcolii, care în primul an a funcţionat numai şase eleve şi acelea plătite pentru a urma, vădeşte muncă, muncă grea închinată pe altarul sfânt al culturii. Şi un mare merit revine d-nei Alexandrina Gavrilescu, actua'a directoară. **Digh.**

---

x **Crema Miraculoasă** distruge petele de pe obraz, albeşte şi catifelează pielea, dându-i o fineţă deosebită şi un parfum delicios. Depozit Farmacia Dr. Ratianu, str. Cuza Vodă 48. Se trimite contra ramburs ori unde se cere.

Producţia unor copilaşi

In sala de festivităţi a şcoalei primare „Trei Erarchi" a avut loc eri dimineaţă o frumoasă serbare de sfârşit de an dată de grădiniţa de copii „Trei Erarchi".

Festivitatea s'a început printr'un instructiv cuvânt rostit de eminenta dăscăliţă d-na Lucreţia Hordilă directoarea grădiniţei, despre importanţa grădinilor de copii.

A urmat apoi un bogat program, executat de micuţii şcolari, compus din cântece, dansuri naţionale, recitări, dialoguri şi o piesetă de teatru „Păpuşele" jucată de copii.

S'a relevat frumos, dovedind vocaţie artistică, copilaşii : Sorin Polcovnicu, Cocuţa Hordilă, Ionas Croitoru, Tuţa Damscher, Gabriel Mărgărint, Bianca Schneider, Sanda Georgescu, Milca Postudor, Puiu Zaitz, Ana Olşanschi, Clarice Caiserman, Paul Beneş etc. Au mai cucerit aplauze şi alţi micuţi debutanţi în diverse role.

Reuşita serbătoarei, pe lângă d-na Hordilă se datorează şi colaboratoarelor ei vrednice d-na Popovici şi d-ra Popovici. As.

x **Ca să petreceţi plăcut-vizitaţi Bereria Luther.** Local cel mai agreat. Muzică excelentă. Supeuri speciale după spectacol. Serviciu higienic. Preţuri moderate.

Ciorapul de mătasă francez **GUY**
CAL. I VINDE MAGAZINUL **„FAVORIT"**

Viaţa şi moartea dramatică

a contesei prezicătoare Izabela Macoweski

Noui amănunte asupra fiorosului asasinat -- Prevestiri -- Mersul anchetei

Bătrâna contesă ghicitoare Isabela Wanda Macoweska, ucisă mişeleşte Sâmbătă după amiază, este o veche cunoştinţă a „Opiniei".

Redactorii noştrii au stat de multe ori de vorbă cu „cetitoarea de zodii", înregistrind povestiri interesante.

Cu vre-o două săp'ămâni în urmă trecând prin str. Uzinei, am fost surprinşi văzând că ghicitoarea şi-a mutat domiciliul în acea stradă, descinzând din str. Zugravi unde a locuit mulţi ani.

La o întrebare a noastră, ne a spus:

—„M'am mutat mai aproape de oraş. Cucoanele care mă vizitează mi-au cerut-o".

Prevestire fatală

Conversaţia s'a încheiat cu aceste cuvinte spuse domol de ghicitoare :

— „Mai vino pela mine, căci iţi voiu spune multe lucruri neştiute. Dar să nu întârzii. Cărţile mi-au arătat că nu mai am mult de trăit. Nu mire însă de viaţă. Imi ajunge cât am trăit. Voiu muri neştiută de nimeni!... Nu se ştie cine, ce, şi cum am fost. Mi aş da însă şi astăzi bucuros sufletul pentru trei zile de trai într'un palat adevărat, ca acela în care m'am născut"...

Prezicătoarea din str. Uzinei se pare, că a văzut bine în cărţile pe care „şi le-a dat". A fost ucisă. Nu se ştie cum a murit!... Poate că nici nu se va afla vreodată, fiindcă în oraşul nostru, autorităţile competinte au lansat de mult formula „crimă misterioasă".

Cine este victima

Dar iată ce ne-a povestit bătrâna prezicătoare, acum câtva timp, când am vizitat-o :

— „Sunt de origină poloneză. Fiică legitimă a contelui Ritter von Eduard Macoveski, mama fiind născută contesa Posiemski. Am văzut lumina zilei în gubernia Kodlobiska-Sfatzon. Până la vrâsta de 7 ani am cunoscut numai bucurie, în castelul nostru trăindu-se pe picior larg. Tata era doar mandatar imperial, iar familia noastră foarte renumită în toată Austria şi Polonia.

Intr'o bună zi însă, tata, după ce a pierdut toată averea cu femeile rele, s'a sinucis. Mama nu i-a supravieţuit multă vreme. Toţi copiii, în număr de şapte, au fost împrăştiaţi de fratele cel mare, prin diverse ţări din Europa. Eu am fost dusă în Bucovina. De acolo, după cât ştiu, m'a răpit o doamnă din buna societate şi m'am trezit la Iaşi. Natural, am dus o viaţă chinuită. Deşi am rude bogate, ele nu ştiu nimic de mine. Un frate al meu Siegmund a fost conducător de armată în Galiţia în timpul războiului, iar un alt frate de-al meu înainte de revoluţie, ar fi fost medic la curtea ţarului şi arhi-milionar. De el am auzit că se găseşte astăzi în Siberia.

Eu am fost măritată, la Iaşi, cu ziaristul Stamatopol, care dirija gazeta lui Balasan.

Apoi, m'am remăritat cu un croitor. Şi acesta a murit".

Preziceri

— „Văduvind a doua oară, sunt vre-o 50 de ani de atunci. m'am retras la o moşie a unui unchi de-al meu, în Sniatin (Galiţia).

Acolo am învăţat să pătrund tainele viitorului. Lucrau la moşie nişte huţiuli, o sectă de oameni, care au o faimă în arta de a prooroci, — şi dela cel mai bătrân. am dobândit multă ştiinţă.

Revenind la Iaşi, mi-am ales ghicitoria, ca să-mi câştig existenţa.

•

Deşi nu credem în vre-o „putere magică", totuşi contesa prezicătoare Isabela Wanda Macoveski, cu vorba ei domoală şi pătrunzătoare, ochii tulburaţi de cercetarea celor 32 de cărţi manipulate de degete lungi şi osoase cu o dexteritate nemaipomenită, —ori de câte ori ne vorbea— ne făcea să credem, fiindcă şi ea „credea" ceiace spune, cu o convingere deplină.

H; Burileanu

In urma asasinatului

Crima odioasă de Sâmbătă după amiază, din cartierul Uzinei, se menţine în acelaş stadiu de incertitudine.

Asasinatul

Fapta tragică s'a petrecut Sâmbătă după amiază între orele 3 5. Un client a vizitat-o pe cărturăreasă pentru o consultaţiune. De fapt era un pretext. In realitate individul ţinea subt pulpana hainei un cuţit de bucătărie, pe care criminalul şi-l pregătise pentru a comite fioroasa ispravă.

Asasinul a strâns-o de gât, şi apoi i-a implântat cuţitul în piept şi ceafă, omorând-o.

Apoi a răvăşit toate lucrurile, forţând lacătele la şifonieră, cufăr şi la un paner, de unde a sustras nişte bijuterii şi probabil o sumă de bani.

In grabă asasinul a uitat cuţitul şi un crucifix de aur al victimei.

Descoperirea crimei

La desfăşurarea crimei au asistat... câine e şi pisicuţa bătrânei ghicitoare.

Câinele lătra mereu şi a atras atenţie vecinelor Prolira Sicriem şi Elena Varzare, care au înştiinţat uterior poliţia.

D-nii comisari Gane, şeful circ. 2-a şi Cont. Vasiliu au făcut ancheta preliminară, după care cercetările au fost preluate de biuroul judiciar.

Cadavrul femeii a fost transportat la morgă, iar azi se va face autopsia.

Ancheta poliţiei

In legătură cu această crimă a fost audiat şi proprietarul casei respective d. Iosif Blidea, care a spus că nu cunoaşte nimic din cele întâmplate şi că nu el, ci soţia lui a închiriat victime un apartament la faţadă.

D-nii comisari Raboveanu, Em. C. Vasiliu şi Ciuceanu de la biroul judiciar au efectuat câteva razii la periferii, arestând mai mulţi indivizi suspecţi, care vor fi triaţi.

La comisia I-a a fost adus spărgătorul Gh. Munteanu zis Morţun, din Calea Gălăţii 11, ale cărui haine şi cămaşă aveau urme de sânge. S'a dovedit însă că ele n'au nimic comun cu crima şi că petele roşii erau de altă natură.

In cartierul uzinei, crima a stârnit fel de fel de comentarii. Unii susţin că e vorba de răsbunarea unei femei ; alţii cred însfârşit că la mijloc e mâna faimosului bandit Coroi !

Ancheta

Intrucât octogenara cărturăreasă trăia solitară, cercetările pentru prinderea criminalului sunt foarte dificile, neexistând nici un martor mai preţios.

Poliţia a telegrafiat autorităţilor judiciare din Huşi ca să fie adusă la Iaşi. nepoata defunctei o anume Vanda, care era ultimul vlăstar din neamul lor de conţi. Aceasta primea deseori bani dela mătuşa ei şi se crede că ea va da relaţiuni preţioase asupra cazului.

Cine poate fi ucigaşul

Din rândurile poliţiei a pornit versiunea că între cele 3 crime nelămurite comise asupra Amaliei Lascar, intendentului Zugravu şi Mariei Sachelarescu şi cea de faţă, trebue să existe o strânsă corelaţie.

In special similitudinea împrejurărilor la asasinarea Mariei Sachelarescu şi a prezicătoarei, frapantă.

In ambele cazuri mobilul a fost jaful, iar metoda de asasinare are unele puncte comune.

Totuşi un specialist în materie, d. dr. Hochman, medicul chesturii, ne declară că d-sa nu este de aceiaşi părere, Maria Schelarescu fiind omorâtă de un tăetor de lemne, iar prezicătoarea de un tip intelectual, care a lucrat cu o dibăcie deosebită.

Identificarea ucigaşului se va putea face mai lesne atunci când se va şti mobilul exact: pentrucă există şi o versiune că ar fi vorba la mijloc de disrugerea unor acte şi de sustragerea unui testament.

La poliţie se crede că asasinul va fi descoperit şi odată acest lucru implinit, se vor lumina şi celelalte crime anterioare.

E interesant faptul că s'au prezentat la chestură câţiva prezicători şi cărturărese din aşi, care şi-au oferit concursul pentru aflarea criminalului.

AL. NESTOR

Incercare de sinucidere

a unui student ieşan

O încercare de sinucidere s'a întâmplat astă noapte la ora 1, în faţa hotelului „Bejan" din Bulev. Elisabeta.

Studentul în drept Const. Niculescu, originar din com. Slobozia (Iaşi), s'a aşezat pe o bancă din faţa hotelului, descărcându-şi în piept un foc de revolver. Tânărul a fost internat în clinica d-lui dr. Anghel, dela spitalul Sft. Spiridon.

Starea studentului pare în afară de pericol. El refuză să-şi motiveze gestul disperat.

S'a găsit la dânsul un portmoneu cu diferite acte şi scrisori, din care însă nu s'a putut afla motivul sinuciderii.

Părinţii tânărului au venit azi la Iaşi şi au declarat că nu pot cunoaşte adevăratul substrat al gestului fiului lor, dar şi-au exprimat părerea că ar putea fi consecin a situaţiei sale şcolare. REP.

Grădina „Sidoli"

Eleganta şi confortabila grădină a cinematografului „Sidoli" şi-a deschis porţile.

Aranjată cu mult gust, împrejmuită peste tot cu flori, grădina cinematografului „Sidoli" oferă publicului ieşan un prilej de minunată recreaţie.

Instalaţia sonoră este de asemenea foarte bună, graţie aparatelor „Telephone", care fac ca restransmisiunea să. fie o perfecţiune de claritate

Aflăm că direcţiunea cinematografului Sidoli va îngriji să prezinte şi filme şelecte.

Pentru deschidere, s'a ales un film excepţional din seria producţiilor mondiale.

E vorba de celebra realizare „Casanova" cu Mosjoukine, după care vor urma : „Mizerabilii" cu Harry Baier ; „Tributul Dragostei" cu John Bolles; „Dineu la ora 8" cu John şi Lionel Barrymore şi Jeana Harlow ; „Femeia Biciuită" cu Carole Lombard etc. etc.

De altfel, faptul că sala „Sidoli" se găseşte în imediata apropiere de grădină, constituie un mare avantaj pentru spectatori, pentru caz de ploae.

Virgil G.

Informaţii

x *Tratativele pe care le duce d. Osvald Racoviţă, pentru a rezolvi complect problema apei, — prin încheierea unui împrumut, se găsesc în curs de terminare. Primarul Iaşului va încheia cu casa cercurilor un împrumut în numerar de 28 milioane.*

x Apelu' lucrătorilor dela fabrica Sapirstein, la care s'a raliat şi „Opinia", pentru pavarea străzii Râşcanu, a obţinut un deplin succes.

D. Osvald Racoviţă a dispus ca pavarea acelei străzi, să facă parte din lucrările edilitare ce urmează a fi executate de urgenţă.

Pentru lucrători, cari numai astfel capătă acces la fabrică, lucrarea înseamnă un real serviciu.

x *Concertul tenorului Const. Stroescu* a obţinut Sâmbătă seara, la Teatrul Naţional, un succes de cea mai veritabilă calitate.

Ieri dimineaţă tenorul Stroescu a vizitat sindicatul ziariştilor ieşeni, mulţumind pentru primirea şi concursul acordat. Gazetarii au petrecut câteva ore plăcute în tovărăşia renumitului cântăreţ.

x Direcţiunea fabricei «*Trinaco*» din Iaşi, cere scuze onoratei şi numeroasei clientele ce n'a putut fi servită din cauza enormei aglomeraţii, — şi roagă totodată de a se face cumpărăturile de dimineaţă în scurtul timp cât mai ţine săptămâna de reclamă, preintâmpinând aceste neplăceri.

x D-na dentistă Fischer-Iosupescu întorcându-se din străinătate, a reluat consultaţiile 10—1 şi 4—6 str. Arcu No. 15.

x D. Gandhi—Marin Ionescu marele prezicător, a primit următoarea telegramă :

„M. S. Regele mulţumeşte pentru felicitările primite cu prilejul zilei de 8 Iunie".

Secretarul particular al M. S. Regelui.

x Cunoscutul depozitar de vinuri d. Artur Wexler a fost decorat cu „Meritul comercial şi industrial" clasa I-a.

TABLETA NEVRALGINE JURIST ia cu mâna DUREREA de CAP

Fabrica de cherestea WAISMAN
S. I. N. C.
PARCHETE DE STEJAR
neintrecute în execuţie şi calitate
PREŢURI EXTREM DE AVANTAJOASE
Mare depozit de cherestea, esenţe tari şi moi
Fabrică de obezi curbate. Fag aburit. Uscătorie specială. Materiale lemnoase pentru rotărie.
Materiale pentru dogari.
DEPOZIT DE LEMNE DE FOC
Iaşi, Şoseaua Moara de Foc No, 18—28
Telefon 271—272

D-lui
Moscovici—Croitoria „Lux"
Chişinău str. Puşkin 19
Am primit scrisoarea Dvs. şi vă rog să-mi expediaţi pantalonii contra ramburs :
Gara Iaşi, secţia LI
Ing. Bulubica
Sunt mulţumit de costum şi de palton l de iarnă şi rămân clientul Dv.
A. BULUBICA

Pentru premii şcolare, cereţi de la librării, ultimile noutăţi :
Mărgăritae pentru sufletul copiilar şi Visuri de copii
Sunt două cărţi ce cuprind frumoase poveşti pentru copii şi tineret, scrise de d-nii Gheaţă şi Motaş, inspectori generali şcolari.

Dr. GANCEVICI
consultă
BOLI DE PIEPT
în str. Lăpuşne nu No. 19
între orele 1—4 p. m.

ASTĂZI LUNI 18 IUNIE
se deschide grădina Cinema SIDOLI
cu noul film vorbit în limba franceză
Casanova
filmul alcovurilor marilor femei europene — cu marele
Ivan Mosjukin
Al doilea film
Ultima Paradă
cu Jack Holt
Complectare:
Jurnal sonor Paramount
Dela ora 3 jum.-9 jum. filmul rulează în sală şi dela ora 9 jum. înainte în grădină.

Pentru Premiile şcolare
se recomandă lucrările d-lui VICTOR MUNTEANU:
Simbolul educaţiei pentru copiii din România
PREŢUL 5 LEI
Sfaturile învăţătorului cu sătenii asupra muncii şi alcoolismului. PREŢUL 10 LEI
se găsesc la librăria Sorec

Cinematograful Phoenix
prezintă astăzi
CU 15, 10 ŞI 8 LEI
Azi Luni 18 Iunie
2 grandioase premiere
TAINA cea MARE
cu Willy Forst
de Stefan Zweig
Al doilea film:
ARSENE LUPIN
cu John Ethel şi Lionel Barymore

...şi Dv. veţi face un admirabil voiaj în
PALESTINA
Ataşaţi-vă grupurilor noastre de excursionişti. Preţuri reduse. Condiţiuni foarte convenabile.
Repr. Iaşi: Bernhard Blimes
Str. Ştefan cel Mare No. 16
Inform. şi prospecte la
LEVANT
Societ. Anon. de Voiaj
Bucureşti, Smârdan 11
Telefon 329/83

ULTIMA ORĂ

ŞANTAJ ASUPRA UNUI MOŞIER

sub ameninţare cu moartea

Unul din bandiţi a fost prins

Cernăuţi 18.—Acum câteva zile moşierul polon Kristofovici din comuna Carapciu a primit o scrisoare, prin care era ameninţat că va fi omorât, dacă nu va depune suma de 100,000 lei până în 24 ore. Moşierul a înştiinţat postul de jandarmi şi apoi a depus într'o pădure la locul indicat, un plic umplut cu ziare.

Spre seară trei indivizi au venit cu o maşină în pădure. S'a iscat o luptă aprigă între ei şi jandarmi.

In cele din urmă a fost arestat numai unul dintre pungaşi, care e un anume Mihai Colotel, cunoscut spărgător din Cernăuţi. Ceilalţi doi indivizi au reuşit să treacă graniţa în Polonia.

•

A înghiţit o broască.— Jandarmeria din Cernăuţi a arestat o bandă de spargători, condusă de un anume M. Brăescu. Şeful bandei a cerut să fie eliberat şi în semn de protest a declarat greva foamei. Văzând că gestul n'are efect, Brăescu a înghiţit o broască şi a fost dus la spital.

•

Arestarea unei proxenete— Poliţia a arestat pe proxeneta Voinarovsca din str. Brincoveanu 9. Ea este acuzată că a ademenit cîteva fete tinere pe care le-a supus la scene de desfriu cu bărbaţi bătrîni, incasind un preţ bun pentru aceste „servicii".

Fetele au reclamat cazul şi ademenitoarea a fost arestată.

•

Ministrul Poloniei la Bucureşti d. Bronislav Arciszewski, a vizitat ieri Cernăuţii şi a ţinut la universitate o conferinţă despre amiciţia polono-romînă. Coresp.

Consfătuirea creditorilor

succesiunii A. Teitler

Duminică dimineaţă, la locuinţa d-lui Arnold Weinrauch, fostul Preşedinte al Băncii Dacia, s'au întrunit, după invitaţiunea acestuia, creditorii succesiunei Theitler. Intre cei prezenţi au luat cuvântul d-nii av. Vasile Iamandi, Eug. Marinescu şi G. Altein. Creditoarea Banca Grosswald era reprezintat prin dl. director Ghinsberg. Din partea creditoarei Banca Moldovei dl. Rothenberg.

S'a discutat de d-nii av. Iamandi şi av. Marinescu, în primul loc situaţia succesiunei debitoare, în raport cu Legea conversiunei şi s'a stabilit că soţia defunctului Theither, cât şi copiii acestuia, nu ar intra în condiţiile Legii; aşa că s'a dat mandat d-lor V. Iamandi şi G. Altein să studieze modalitatea legală pentru a se începe urmărirea acestor debitori.

In al 2-lea loc s'a examinat rolul d-lui av. Simionescu, care este în acelaşi timp şi avocatul Băncii Moldova, cea mai importantă creditoare a succesiunei Teitler, şi avocat al acelei succesiuni.

D-nii Ghinsberg, Weinrauch şi d-na Col. Liciu, au susţinut incompatibilitatea acestei duble situaţii.

A rămas a se discuta Duminica viitoare—la aceeaşi oră 10 dim. — chestiunea aceasta delicată.

x **Contra durerilor musculare, articulare, sciatice** de natură reumatică sau gutoasă, întrebuinţaţi **Frantzbrandvein Mentoformic Dr. Ratianu** aprobat de Consiliul Sanitar Superior. Alină durerile redând buna dispoziţie. Depozit Farmacia Dr. Ratianu Iaşi, Cuza Vodă 48.

Adunarea regională a sioniştilor

S'a protestat contra împiedicării emigraţiei în Palestina

Eri s'a ţinut în sala „Sfatului Negustoresc" o conferinţă regională a sioniştilor din Moldova, cu delegaţi din oraşele Bacău, Huşi, Vaslui, Paşcani, Podul-Iloaiei, Tg. Frumos, Bivolari, Răducăneni şi Codăeşti.

Desbaterile au fost prezidate de d-nii Mendelsohn, asistat de d-nii Jean Schor-Huşi şi Aberman-Vaslui.

D. *Mendelsohn* a comemorat pe foştii conducători ai sionismului dr. Arlosoroff şi Leo Motzkin.

In numele comunităţii israelite a luat cuvântul d. dr. *H. Solomovici.* Apoi a vorbit fostul deputat d. *Michel Landau,* în numele executivei sioniste.

D-sa s'a ocupat de situaţiunea fondurilor sioniste, chestiunea repartizării certificatelor pentru Palestina şi de nevoia consolidării mişcării sioniste din ţară.

D. *D. Komarofski* a cetit un documentat raport cu privire la necesitatea introducerei formei corporatiste în sionism.

D. dr. *Grünberg-Moldovan* şi-a desvoltat referatul asupra emigraţiei în Palestina şi critica puterea mandatară, care pune fel de fel de piedici.

D-sa a adus apoi grave acuzaţiuni „oficiului Palestinian" din Bucureşti, unde certificatele se distribuie după criterii suspecte.

Unii delegaţi din provincie confirmă această declaraţie, declarând că doritorii de certificate trebuie în prealabil să achite nişte sperţari.

*

In şedinţa de după amiază au vorbit d-nii Idov Cohn, I. Hahamu Iaş, I. Rubin, Jean Schor-Huşi, av. Gh. Fischer şi Marcu Buium din Podul-Iloaiei.

A urmat referatul d-lui *S. Pinski* despre „Keren Hayesod" participând la discuţii d-nii Goldenberg Bacău, Rosenvald şi Leizer din Vaslui, av. Kelpner-Iaşi, av. Jean Pineles şi Avram Policman-Podul-Iloaie.

La urmă d. dr. S. Singer a expus situaţia înfioritoare din Palestina, după care congresul a votat o rezoluţiune, prin care se protestează contra stânjenirei emigraţiei evreeşti în Palestina şi se cere constituirea unui front sionist unic în România. Ros.

Consiliul permanent al Micei Antante

îşi începe astăzi lucrările

Bucureşti 1 .— Aseară, d. Titulescu s'a înapoiat la Bucureşti, venind dela Constanţa cu avionul „România". Ministrul de externe este încântat de voiajul aerian şi şi-a exprimat dorinţa de a mai face zboruri în ţară.

La Athenée-Palace, d. Titulescu a prezidat aseară un dineu în onoarea participanţilor la congresul Micei Antante a Presei.

D. Titulescu a rostit un interesant discurs, vorbind despre revizionism şi despre colaborarea statelor dunărene.

Apoi asistenţa a plecat la gară, la ora 11 şi jum. noaptea, în întimpinarea d-lui Jeftic, ministrul de externe al Jugoslaviei.

Astăzi a sosit şi d. Beneş reprezintantul Cehoslovaciei.

•

Astăzi dimineaţă are loc şedinţa Consiliului permanent al Micei Antante, în palatul ministerului de externe.

După amiază, miniştrii străini vor depune o coroană pe mormântul Eroului necunoscut; apoi vor vizita pe d. Tătărescu.

Seara se va oferi un dineu de gală.

D-nii Beneş şi Jeftici vor fi primiţi în audienţă de Rege.

Raporturile cu Rusia

Consiliul Micei Antante se va ocupa, în special şi de o serie de probleme comerciale, între Rusia şi cele trei state.

Rusia poate deveni un debuşeu pentru produsele agricole ale Basarabiei; şi se va deschide tranzit de mărfuri spre Odessa.

In primul rând, sânt şanse a se înnhia un aranjament pentru exportul de sare romînească în Rusia.

Se vor face şi convenţiuni pentru navigaţia pe Nistru şi pentru navigaţia vaselor ruseşti pe Dunăre.

Dealtfel, d. Titulescu, a întocmit un plan amănunţit de colaborare economică — în etape — cu Rusia sovietică.

Icoana Sft. Mina

rămâne definitiv la biserica Sf. Andrei

Marţi 12 Iunie a. c. a venit în discuţia Consiliului Central bisericesc din Capitală, apelul declarat de I. P. S. S. Mitropolitul Pimen împotriva hotărârei Consiliului Eparhial al Moldovei de a 28 Martie a. c. prin care s'a decis, ca din motive de ordin religios şi moral icoana Sf. Mina să rămână tot la biserica Sf. Andrei din Iaşi, unde este creat un vad de pietate de timp îndelungat pentru această icoană.

Consiliul Central bisericesc (la această şedinţă a luat parte şi d. ministru Lapedatu) a respins apelul, menţinând hotărârea Consiliului Eparhial.

In această situaţie, altă cale de atac nu mai există şi astfel icoana Sf. Mâna rămâne definitiv la biserica Sf. Andrei.

O sinucidere

Chişinău 18 — O impresionantă sinucidere s'a înregistrat eri în localitate.

Prostituata Ana Cerepic din str. Cojohaskaia, se afla de mai mult timp în tratament, fiind bolnavă de o gravă boală venerică.

Eri, doctorul ambulatorului veneric, unde bolnava se trata, i-a spus că trebuie să se interneze într'un spital.

Acest lucru i-a cauzat pacientei o mare supărare. Intr'un moment de disperare şi profitând de o clipă de neatenţie din partea doctorului, a deschis poşeta, a scos nişte pastile de de sublimat şi le-a înghiţit.

In stare gravă. a fost transportată la spital, unde a rămas internată. *Cor.*

Abonaţi-vă la „Opinia"

O demonstraţie a „maniştilor"

în favoarea d-lui Sever Bocu

Temişoara 18.— Ieri a avut loc o mare întrunire a partizanilor d-lui Sever Bocu.

Pe lângă acesta, au mai vorbit d-nii Stan Vidrighin, dr. Leucuţia etc.

A luat cuvântul şi d. Zaharia Boilă dela Cluj care a pus tema persecuţiei contra partizanilor d-lui Maniu. Fiindcă e „manist" trebue să sufere şi d. Bocu, cea mai reprezentativă figură a Banatului.

S'a votat o moţiune prin care se cere anularea excluderii d-lui Bocu din partid.

Constituţia

Brăila 18.—Ieri s'a ţinut congresul organizaţiei naţ.-ţărăniste din Brăila.

Din partea centrului, a vorbit d. *Voicu Niţescu* care s'a pronunţat pentru modificarea Constituţei, descentralizare, ad-tivă desfiinţarea senatorilor de drept etc.

*

LA VASLUI s'a ţinut ieri congresul organizaţiei naţ.-ţărăniste de sub şefia d-lui prof. Andrei.

A vorbit şi d. *dr. N. Lupu* care a cerut sporirea emisiunei fiduciare şi a combătut energic intenţiile de dictatură.

Agresiuni

Două agresiuni s'au întâmplat în localitate.

Doi indivizi necunoscuţi au atras la marginea liniei ferate din Nicolina pe tânărul Gh. Ciolan din str. Reg. 1 C. F. R. Aici ei l-au lovit cu un cuţit în piept, lăsându-l în nesimţire. Apoi l-au jefuit.

Victima a fost internată la spitalul israelit, iar poliţia a început cercetări pentru prinderea răufăcătorilor.

— In urma unei certe între lucrătorii brutari Const. Coadăgalbenă şi Gh. Erhan dela pităria Herţanu, primul l-a lovit pe secundul cu un briciu. Agresorul a fost arestat, iar victima a fost dusă la spital.

DE INCHIRIAT 2 odăi, bucătărie, antret, stradela Albă Nr. 2, confort.

INFORMAŢIUNI

x *Căzut depe cal.*—Copilul Const. Stamate de 11 ani, din str. Canta 11, a căzut depe un cal şi şi-a fracturat picioarele. El a fost transportat la spitalul Sft. Spiridon.

x In spitalul Sft. Spiridon a fost internată d-ra Minodova Pruteanu din str. Ciurchi 19, care a căpătat o puternică hemoragie pe urma ridicării unor vase grele de bucătărie.

x La ad-ţia financiară de constatare comisia de apel continuă lucrările privind impunerile societăţilor anonime.

Săptămâna aceasta se vor dezbate procesele marilor industrii. Din partea fiscului sunt în comisie d-nii controlori Stoianovici şi Anghelescu.

Din partea contribuabililor d-nii H. Ghelberg şi Fred Şaraga.

x ACCIDENT. — La spitalul Sf. Spiridon a fost adusă azi dimineaţă femeia Maria Manea, de loc din comuna Sărăjeni jud. Fălciu, având şira spinării ruptă şi ambele picioare fracturate. Ea era cu serviciul la un cunoscut proprietar din Buciumi-Iaşi.

Aflându-se într'un pom, la un moment dat şi-a pierdut echilibrul şi-a căzut jos dela înălţime de 6 metri.

x Astă seară va avea loc o întrunire a sioniştilor revizionişti la sediul organizaţiei sioniste din str. Cuza Vodă.

Se vor face pregătirile pentru primirea şefului tineretului revizionist din Polonia, d. A. Propes.

x O delegaţie de 70 studenţi dela căminul central din str. Păcurari, s'a prezentat ieri d-lui prof. Traian Bratu, rectorul universităţii, relatând că nu sunt mulţumiţi de modul în care se prepară mâncarea.

D. prof. Bratu a promis că va dispune măsuri de îndreptare.

x Azi comisia de anchetă instituită de ministerul de industrie şi comerţ privind capacitatea de lucru a industriilor ieşene, îşi închee lucrările.

Apoi, d-nii inspector Cioricpiu şi Fred Şaraga, reprezentanţii ministerului şi al Camerei de comerţ, vor încheia raportul pe care d. deputat Iancu Zipa îl va duce la Bucureşti.

x In str. Rufeni s'a găsit astă noapte un avorton, de câteva luni.

x In chestiunea decesului ciudat al unui copil la spitalul Sft. Spiridon, s'a strecurat o eroare de nume.

Mama victimei se numeşte Virginia Spiridon, din Huşi, (nu Maria, cum se publicase)

Copilul era în etate de un an şi opt luni,—şi înghiţise din greşală soda caustică.

x CAMERA DE COMERŢ a primit azi instrucţiuni pentru alcătuirea noului buget în conformitate cu prevederea legii de reorganizare.

Se va alcătui o comisie în cap cu d. Fred Şaraga care va pregăti proectul. Va fi o misiune dificilă, întrucât trebuesc realizate conprimări foarte importante.

x **Accidente de circulaţie.** Dna Maria Gaidamovici studentă în litere, a fost călcată în str. Păcurari de automobilul d-lui controlor financiar Vulpescu. Victima s'a ales cu leziuni uşoare.

— D. Const. Lazăr din str. Rampei 20, a fost trântit la pământ de o căruţă condusă de d Eduard Glabovschi din str. Zugrav 6 şi a căpătat contuzuni corporale.

x Conducerea centrală a „Jointului" a aprobat în întregime acţiunea d-lui dr. Frühling conducătorul Băncii de Credit Mărunt din Iaşi, ratificând înlăturarea d-lui director Nemirovschi şi a consilierilor datornici.

Pentru postul de director se prezintă nu mai puţin decât 46 pretendenţi.

x La Chişinău a avut loc eri mai multe consfătuiri în vederea organizării exportului în Rusia.

Congresul profesorilor

Buc. 18. — Ieri s'a ţinut congresul profesorilor secundari.

In moţiunea votată se aduc mulţumiri d-lui dr. C. Angelescu, ministrul instrucţiei, pentru lupta dusă în favoarea corpului didactic.

Se cer apoi diverse realizări profesionale.

•

Miine Marţi se deschide la Mănăstirea Dealului, congresul profesorilor de religie, subt preşedinţia patriarhului Miron.

Ştiri poliţieneşti

Luptă cu revolvere

între pungaşi şi un poliţist

Un nou atac cu revolvere s'a întâmplat astă noapte în centrul oraşului. In curtea comerciantului B. Coifman din str. Ştefan cel Mare, au fost surprinşi mai mulţi indivizi, care plănuiau un jaf.

Gardianul Dimitriu a somat pe hoţi să se predeie, însă bandiţii au refuzat şi s'a încins o luptă cu revolvere între poliţist şi răufăcători, care în cele din urmă au isbutit să dispară.

— O incercare de spargere s'a comis la d. David Milgrom din str. Ştefan cel Mare 40.

Soldat jefuit. — Soldatul Paul Chistrugă din regt. 2 graniceri, a fost prădat prin „grant" în cartierul gării de doi apaşi, care i-au furat punga cu 500 lei.

DIVERSE. — A fost dus la poliţie Isidor Marcovici din str, Rufeni 3, bănuit că a comis un furt la d. M. Şmilovici din str. Paşcanu 25.

— Mai sunt în cercetarea poliţiei: Alex. Aldea din str. I. Creangă 40, care a maltratat pe D-tru Tarcan, vecinul său; şi V. Strugaru din str. Lăpuşneanu 4, care arunca pietre asupra trecătorilor.

Rep.

NOUTĂŢI, fanteziuri, ciorapi mănuşi, gulerase, cu preţuri reduse găsiţi la „Mercerie" Marcu Solomon.

Germania respectă independenţa Austriei

Londra 18.—Cercurile diplomatice sînt mulţumite de rezultatul întâlnirii d-lor Hitler şi Mussolini la Veneţia, din cauză că s'a rezolvat favorabil problema Austriei.

Cancelarul Hitler s'a angajat a respecta independenţa Austriei.

Cercurile din Viena confirmă acest lucru.

Deocamdată însă atentatele teroriste continuă în Austria.

STAREA aviatorului Cantacuzino

Buc. 18.— O telegramă din Varşovia arată că starea aviatorului Băzu Cantacuzino merge spre însănătoşire, orice pericol serios fiind exclus.

Pe de altă parte, o ştire particulară pretinde că aviatorul ar fi avut o hemoragie la cap şi că e probabil să i se facă trepanaţie.

x Astăzi a încetat termenul hotărât de Oficiul central telefonic din Bucureşti, pentru instalarea în mod gratuit a aparatelor telefonice.

S'au înscris în total 65 numere telefonice noui, astfel că Iaşul posedă azi 580 telefoane.

Totuş numărul este destul de redus, întrucât după calculele făcute Iaşul ar trebui să posede 3000 telefoane în raport cu cifra populaţiei.

ORA 1

Miniştrii bulgari

ameninţaţi de şeful revoluţionarilor

Sofia 18.—Ivan Mihaiov, şeful revoluţionarilor, a trimis scrisori tuturor miniştrilor bulgari, prin care îi ameninţă cu moartea, dacă vor continua să-l urmărească pe el şi pe partizanii lui.

Lagăre de concentrare în Polonia

Varşovia 18.—Guvernul polon a hotărât să înfiinţeze lagăre de concentrare pentru anarhişti.

In aceste lagăre vor fi depuse toate persoanele bănuite de acţiuni teroriste. Ieri au fost sigilate 17 sedii naţional-socialiste şi s'au făcut 120 arestări.

Sîngeroase ciocniri la Havana

New-York 18. — La Havana (capitala Cubei) s'au produs noui şi grave ciocniri de stradă. Sânt 13 morţi şi 50 răniţi.

Armata a făcut uz de bombe lacrimogen,e pentru a potoli pe rebeli. Soldaţii patrulează pe străzi.

DIVERSE

— *Londra 18.*—Seceta face ravagii în Anglia. Sute de vite au murit.

— *Varşovia 18.*—Polonia a hotărât să-şi construiască patru noui distrugătoare şi câteva submarine, pentru a-şi spori flota din marea Baltică.

— La Ankara au luat importante consfătuiri diplomatice, cu prilejul vizitei pe care şahul Persiei o face lui Kemal Paşa, preşedintele Turciei.

Ultimele desene în DEJALENURI au sosit la
EDUARD

Veniţi şi Dv. cu noi!.. într'un voiaj de plăcere pe mare
în ţările soarelui
cu Transatlantice de Lux ale Soc. italiene de Navigaţie Cosulich Line
IULIE--AUGUST 1934
Informaţiuni şi prospecte la Agenţia
Wagons-Lits-Cook
Iaşi, P. Unirei

MARE SENZAŢIE LA
Grădina
Pomul Verde
puteţi admira pe marea protagonista
SIDY THAL
cu 12 şi 20 lei
Intrare generală
Reprezentaţie Populară
ASTĂZI LUNI 18 Iunie 1934
— în marea creaţie —
Comedianta
Muzică: M Kreisler
Regie: B. Rinzle

DOCTOR
D. Brănişteanu
Asistent Universitar
— Medic de Spital —
Boli interne
(Roentgen-Diagnostic)
Consult: 2-5 şi după rendez-vous. Str. V. Conta 18

Cabinet dentar
I. GOLŢMAN
DENTIST
LUCRARI MODERNE
PREŢURI REDUSE
— Piaţa Unirei —
(colţ Cuza Vodă 62)
Intrarea prin boltă lângă Socec

Direcţiunea Generală C. F. R.
PUBLICAŢIE

Se aduce la cunoştinţa generală că în ziua de Marţi 10 Iulie a. c. ora 9 a. m. se va ţine licitaţie publică cu termen scurt, cu oferte închise şi sigilate în sala licitaţiilor camera No. 9 din Direcţiunea Generală C. F. R. Calea Victoriei 112 pentru:

Executarea fundaţiilor transbordorului Phoebus din Atelierele C. F. R. Cluj.

Pentru amănunte se va consulta Foaia licitaţiilor c. f. r. (costul abonamentului anual 200 lei) care se găseşte afişată în toate staţiile c. f. r., iar pentru orice informaţii referitoare la această licitaţie, cei interesaţi se vor adresa: Serv. A. III din Direcţia Atelierelor Gara de Nord Bucureşti în zilele de lucru între orele 12-13.

Ofertele pot fi trimise până în ziua licitaţiei la Direcţia Economatului din Direcţiunea Generală c. f. r. Calea Victoriei N. 1

ANUL XXX No. 8147

ABONAMENTE
Lei 600 . . . . pe un an
„ 300 . . . . „ 6 luni
„ 150 . . . . „ 3 „

ATELIERELE TIPOGRAFICE
IAŞI. — STR. LĂPUŞNEANU 37

BIBLIOTECA UNIVERSITĂŢII -IAŞI-

2 (doi) lei exemplarul

OPINIA

Ziar popular cotidian

MERCURI 20 IUNIE 1934

PREMIU GRATUIT
Bon No. 21
OPINIA

UN ASPECT AL VREMII

Autoritatea publică şi cartea

Poliţia ieşană a pornit, pe neaşteptate, o acţiune energică pentru aplicarea repaosului duminical. Accentuarea acestei ocupaţiuni poliţieneşti s'a observat în deosebi alaltăeri, Duminecă.

Poate vă închipuiţi căechipele de reprezintaţi ai forţei publice vegheau ca cârciumile să nu se deschidă până la miezul zilei, sau magaziile de nasturi şi bretele să nu vândă pe sub mână? Dacă cumva vă închipuiţi, atunci vă înşelaţi.

Poliţia s'a năpustit asupra depozitelor şi chioşcurilor de ziare, cu străşnica grijă ca nu cumva aceste modeste oficii de colportaj, în afară de gazete şi reviste, să vândă cărţi!

Nu i o fantezie poliţienească, ci un act în spiritul timpului.

Decând autorităţile noastre superioare au descoperit, brusc, că toţi elevii sânt criminali sau cel puţin au tendinţe delictuoase, s'a pornit o prigoană contra tot ce poate deschide orizontul minţii omeneşti. Se pun la index cărţi, se îngrădeşte lectura, se proscrie cinematograful etc.

Şi atunci e logic să se pue piedici la vânzarea cărţii. Deci pază severă ca nucumva să se vândă vre-o carte în zi de Duminecă. Şi măsura este aplicată prompt de un cărturar, profesor la Universitate.

Evident, elevii trebuesc feriţi de... primejdiile intelectuale. Ce le rămâne pentru Dumineci şi sărbători? Sportul! Educaţia picioarelor, pumnilor şi altor membre corporale...

In curând tineretul va fi educat, oficial, în direcţie musculară, prin instrucţia pre-regimentară. Şi va fi ferit de meditaţiuni care duc la toate laturile de imoralizare, spre a-l avea în întregime voinic, cu muşchi tari... şi sarac cu duhul!

Iar profesorii (cu excepţia celor de gimnastică) vor avea tot răgazul să facă polit că, din partid, în partid.

Prin urmare, cât mai multe piedici în calea cărţii!

LR.

DIN TOATA LUMEA

Cum vorbesc animalele. — Zoologul englez Charles Swierfield din Londra s'a ocupat mulţi ani cu studierea sunetelor la diverse animale. In urma acestor cercetări, specialistul a ajuns la convingerea că şi animalele au felul lor de a vorbi şi de a se înţelege.

Astfel caii nechează într'un anumit mod, când sânt obosiţi sau când cer de mâncare. Rândunelele ciripesc în chip deosebit, când îşi chamă puii la masă. Câinii, pisicile, găinile, în sfârşit aproape toate animalele domestice scot acelaş fel de amestec în aceleaşi ocazii.

Pe baza acestor constatări, zoologul englez a tipărit o carte interesantă intitulată „Dicţionarul animalelor". Această carte cuprinde vocabularul, explicat amănunţit, al diferitelor vieţuitoare. Autorul susţine că prin dicţionarul lui vom putea înţelege limba animalelor.

•

Un testament pentru anul 2000. — La Stockholm a încetat din viaţă un medic Olaf Dejnker, care a lăsat un testament curios. Pe plic se află scrise următoarele cuvinte:

„Acest testament se va deschide abea în anul 2000, în ziua de 1 Ianuar. In caz contrar declar testamentul meu nul şi lipsit de orice efect".

Probabil moştenitorii sânt foarte curioşi să afle conţinutul actului. Totuş vor trebui să aştepte până în anul 2000, adica să lase urmaşilor ciudatul testament!...

•

Academia vinului. —La Paris s'a înfiinţat o academie a vinului. E vorba de o societate formată din cei mai buni cunoscători de vinuri, care trebuie să se pronunţe asupra probelor trimise de podgoriile din Franţa.

Interesant este că cei 20 experţi dela academia vinului nu beau decât apă simplă sau apă minerală, cu scopul de a putea aprecia apoi mai bine toate nuanţele din gustul probelor de vin. Membrii societăţii se adună în şedinţă o singură dată pe lună, când efectuează expertiza şi dau aşa numitele „sentinţe bacchice".

Rămâne de văzut însă, dacă această academie va putea lucra cu suc es fără... d. Păstorel Teodoreanu!

Dietă pentru câini. — Industriaşul american Leroy Hoff, ruinat din pricina crizei, a găsit un mijloc original spre a-şi câştiga existenţa. El a înfiinţat o fabrică de alimente pentru câinii de rassă.

Fabrica trimite gratuit la domiciliu un medic veterinar, care se pronunţă dacă animalul are nevoie de cură de lapte, de mâncăruri de peşte, sau de regim vegetarian. In plus fabrica a înfiinţat o secţie specială pentru hrănirea puilor de câini abia născuţi.

Numeroşi oameni bogaţi din New-York, care posedă câini scumpi, au făcut abonamente la noua fabrică, ce trimite zilnic acasă pachetele cu alimente. Astfel proprietarul intreprinderii câştigă până la 100 mii dolari pe an, adecă zece milioane lei.

Şi în această vreme atâţia oameni mor de foame!

Gondolele, copiii şi macaroanele

Ecouri dela vizita d-lui Hitler la Veneţia

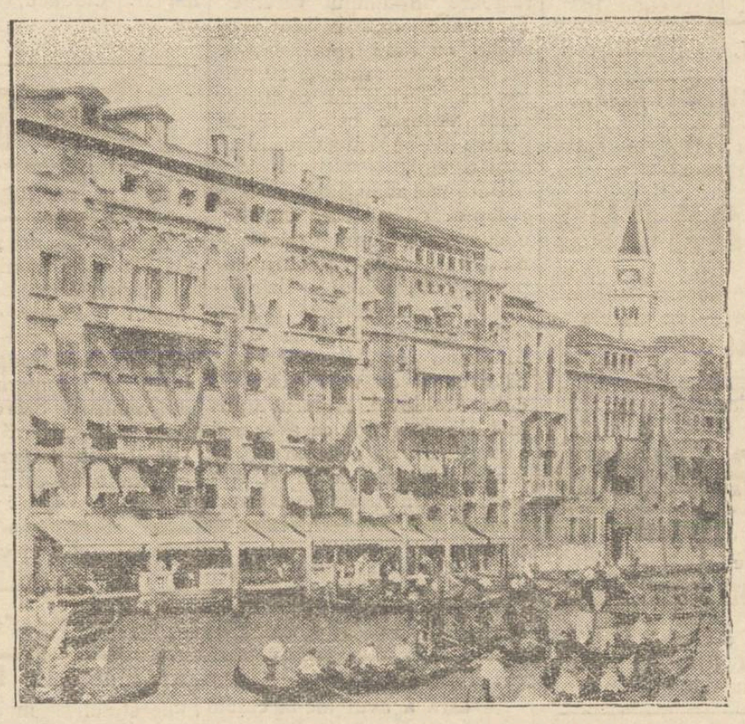

Marele hotel „Finni" din Veneţia, unde a locuit Hitler

Ziarul italian „Il Sole" publică mai multe ecouri interesante dela vizita d-lui Hitler la Veneţia. Printre altele, ziarul relevă următoarele scene:

Intr'un moment de răgaz, cancelarul german dela fereastra camerei sale din hotelul „Finni" privea panorama Veneţiei, cu bărcile comode lunecând pe valuri. Perechi de îndrăgostiţi se plimbau pe canale, iar gondolierii cântau romanticele serenade italiene.

Hitler şi-a adus aminte de timpul când vizitase pitorescul oraş al Adriaticei, la vrista de 19 ani.

— „Veneţia a rămas acelaş cuib de poezie!"—a constatat cancelarul German.

•

Pe străzile Veneţiei, Hitler a fost surprins de mulţimea de copii zburdalnici şi gălăgioşi.

— Probabil că sânt aduse aici colonii de copii să petreacă vacanţa, — a declarat cancelarul.

— O, nu—a replicat însoţitorul italian. Oraşele Italiei sânt toate pline de copii. E efectul măsurilor Ducelui, care a introdus impozitul pentru celibatari şi a acordat mari înlesniri tinerilor căsătoriţi...

•

In sfârşit, la masa oferită de Mussolini, la care bine înţeles s'a servit şi o specialitate de macaroane, Hitler nu şi-a putut ascunde admiraţia:

= Macaroanele sânt delicioase parcă numai în Italia.

Ambasadorul italian la Berlin a explicat cancelarului german că mai ales Veneţia este specialistă în asemenea mâncăruri. Dealtfel bucătăria veneţiană deţine recordul în materie, intrucât a reuşit să prepare peste 800 feluri diferite din macaroane.

•

Şi acum mai rămâne un singur lucru de văzut: dacă întrevederea Hitler-Mussolini va avea şi alte efecte într'adevăr salutare pentru politica europeană!

Un nou „Nautilus"

Raidul polar cu submarinul

Am relatat că exploratorul Sir Hubert Wilkins a sosit la Londra, cu intenţia de a pregăti un alt raid cu submarinul la Polul Nord. El a declarat că o societate americană i-a pus la dispoziţie fondurile necesare, pentru s construi nn nou submarin „Nautilus", care va fi mai rezistent de cât primul.

Wilkins a mai precizat că va întreprinde expediţia în vara anului viitor 1935, intrucât până atunci pregătirile nu vor fi terminate. Exploratorul va fi însoţit de soţia lui.

Avionul lui Mussolini

Când ducele era pilot

La expoziţia de avioane din Milano, printre numeroasele aparate se află şi aeroplanul lui Mussolini. O inscripţie precizează că actualul dictator al Italiei a fost pe vremuri un pilot pasionat. El conducea singur avionul şi efectua zboru i destul de îndrăzneţe.

In anul 1921 un raid era să-l coste viaţa. Mussolini a aterisat forţat şi aparatul s'a răsturnat. Ca prin minune ducele s'a ales cu câteva leziuni uşoare.

După ce a ajuns şeful guvernului italian, Mussolini, sechestrat de ocupaţii politice, a trebuit să renunţe la sportul aviatic. In schimb fii ducelui sânt astăzi piloţi pasionaţi, cum a fost şi tatăl lor în urmă cu ani.

Maşina morţii

Invenţia unui american

Fizicianul Longoaria din Cleveland (Statele-Unite) a inventat o aşa numită „maşină a morţii". E vorba de un aparat electric de inaltă frecvenţă, care emite raze atât de puternice, încât ucide imediat diferite vieţuitoare.

Această maşină este foarte utilă pentru stârpirea şoarecilor, cârtiţelor, gândacilor, viermilor, puricilor şi altor animale şi insecte vătămătoare. Maşina poate ucide 300 muşte pe secundă, aşa că vom scăpa de pacostea acestor insecte supărătoare din timpul verii.

Singurul desavantaj este că aparatul trebuie manevrat cu multă prudenţă. Din cauza razelor puternica, omul care conduce maşina trebuie să poarte un costum protector.

In pag. II-a:

Cum se lansează Imprumutul intern

Un mare prieten

Cuvinte despre d. Louis Barthou

Ilustrul barbat de stat d. Louis Barthou, ministrul de externe al Franţei, soseşte mâne la Bucureşti,—intr'o insemnată misiune politică.

Despre valoarea acestui reprezintant al Franţei, s'au scris multe pagini. Pentru cetitorii ziarului, prezintăm omul, recurgând la metoda anecdotică şi spicuind din materialul selecţionat de revista „Incotro":

Carieră timpurie

Când s'a ales deputat în 1889, d. Louis Barthou era o curiozitate a Camerei: deputatul districtului Basses Pyrénées nu avea decât douăzeci şi şapte de ani. Dar colegii săi dela Cameră au avut repede prilejul să se convingă că în tânărul deputat Barthou arde o justificată ambiţie. La 31 de ani e ministru al Lucrărilor publice, iar la 34 de ani a fost ministru de interne în cabinetul Meline.

Omul cărţii

Louis Barthou este socotit astăzi ca cel mai strălucit bibliofil din Franţa. Colecţiile sale cuprind ediţii rarisime, exemplare intruvabile, manuscrise preţioase—adunate cu o pricepere de cărturar dublat de-un artist. Alegându-l în sânul ei încă din 1913, Academia Franceză a ţinut să onoreze astfel pe autorul unor importante lucrări de istorie şi literatură,— şi cu drept cuvânt, fiindcă Louis Barthou declară ca profesiune principală: „om de litere".

D. Poincaré a venit odată în vizită la d. Barthou—şi l'a găsit lucrând.

— Ce lucrezi? l'a întrebat viitorul preşedinte al Republicei.

— O carte despre „viaţa amoroasă a lui Richard Wagner", răspunse d. Barthou.

Şi era în ajunul unor alegeri grele!

Amintire duloasă

Tot d. Poincaré povesteşte în ale sale „Souvenirs de guerre" că într'o zi a primit veştea că băiatul, singurul băiat a lui Barthou, a căzut pe front, unde se dusese voluntar.

Preşedintele Republicei s'a dus îndată la Barthou ca să-l mângâe.

— N'am voit să-l las să plec, spuse înlăcrămat d. Barthou... Dealtfel, era încă un copil... N'avea decât şaptesprezece ani... Dar a fost neclintit, băiatul, în hotărârea lui... Imi spunea: „Trebue să mă duc pe front, tată. Trebue fiindcă sunt fiul omului politic care-a făcut legea de trei ani... Să nu se zică despre tine că ţi-ai ţinut copilul la Paris când alţii luptau pe front... „Avea grijă de cariera mea politică, mititelul!"

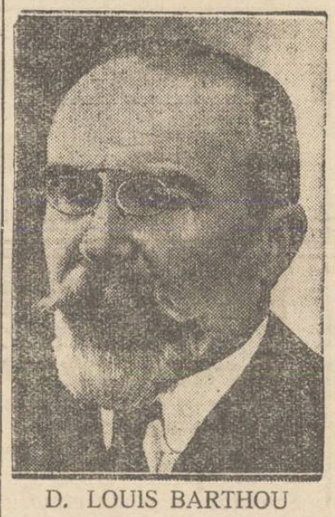

D. LOUIS BARTHOU

Amicul românilor

D. Barthou nu este un prieten recent al României. In timpul conferinţei de Pace, când delegaţia română avea de luptat cu mari obstacole, d. Barthou ne-a fost un prieten neprefuit.

Când Clemenceanu spunea despre noi că ne-am grăbit să încheiem pacea separată—şi am capitulat prea repede—Barthou ne apăra:

— „Au capitulat, dar eroic... ca soldaţii noştri la Verdun!"

Insemnări

Procedeu nou pentru prinderea asasinilor

..De obicei, cînd o crimă nu e lămurită pentru a pune mîna pe fir, şi deci pe asasin, poliţia trebue să gîndească şi să deducă, până ce îi dă de rost, şi ajunge la o soluţie oarecare.

Procedeul cel vechi, consta în aduna mereu fapte, urme şi indicii, până se plictisea şi publicul, şi poliţia şi asasinul, care, obsedat de remuşcări, venea şi se preda la secţie, spunînd tot, din fir în păr, numai să nu se mai facă deducţii logice.. (aceasta persistenţă, aducîndu l la disperare pesemne, chiar în stare de libertate).

Procedeul era bun, şi reuşea întotdeauna; asta până acum 2-3 ani. Hoţii însă, s'au şmecherit, şi au prins sistemul. Pentru a nu se enerva, nu se ocupă de cercetările şi deducţiile poliţiei. Cu acest sistem, nu mai au de ce să-şi zdruncine sănătatea şi să vie de bună voie la comisie. Stau în pace, fiecare pe unde sunt, toţi: şi asasinul Amaliei Lascăr, şi asasinul Mariei Sachelarescu, şi, desigur, asasinul Izabelei Macoveski...

Procedeul cu exasperarea ucigaşului, s'a învechit deci. Trebue căutat ceva mai nou.

Eu unu, am găsit, ceva foarte logic de altfel. Il supun spre aprobare şi brevetare d-lui Şerban, şi, dacă-l adoptă, îl rog respectuos să nu mai spue la nimeni, să nu afle cumva, streinii, şi să-mi fure invenţia..

Procedeul pe care-l propun, se chiamă „al eliminării", şi se bazează pe următorul raţionament:

— In România avem 18 milioane de locuitori. Unul dintre ei, trebue musai să fie asasinul pe care-l caut!.. Bun! Să vedem acuma, care-i...Să-i luăm la şir:

1) Domnul Profesor *Iorga*, cu siguranţă, nu-i... 2) Domnul *Octavian Goga*, nu-i... 3) Domnul *Argeloianu*, probacă nu-i.. 4) Domnul *C. Stere*, poate că nu-i...

Etc.. Etc.

..Şi aşa cu toţi, până la 18 milioane..

...Pentru, cei, de care nu-i convinsă, poliţia ar întrebuinţa sistemul vechi, de joacă, naivă, între copii, numind în versuri, aşa, de-o joacă:

„Cine-i hoţul? Nu-i tu?"

„Dai din coadă? Zici că nu"..

...Precis că, la aceste vorbe, cel care se intimidează, e asasinul căutat!

...Şi, dacă nu e el, cu siguranţă că e altul...

ALEXANDRU POGONAT

RECENZII

Note şi impresii din Slănicul Moldovei

Lucrarea d-lui M. Miereanu

Zilele trecute a apărut lucrarea cunoscutului şi apreciatului ziarist ieşan d. M. Miereanu, intitulată „Note şi impresii din Slănicul Moldovei". Această carte e produsul unei vechi prietenii a autorului pentru minunata noastră staţiune de vară. Cu adevărata pasiune a unui îndrăgostit de acest pitoresc colţ moldovenesc, d. Miereanu vizitează Slănicul de ani de zile şi a ajuns nu numai să-l privească şi să-l admire, ci să l iubească ca pe un amic drag. E prietenia isvorâtă dintr'un suflet sensibil pentru farmecul naturii, pentru poezia unui decor reconfortant.

Acest sentiment cultivat şi sporit cu fiecare vizită, a dat viaţă cărţii. Şi datorită acestui sentiment, autorul n'a pus în pagini numai materialul tehnic de informaţie, ci a adus int o variată mbinere: reminiscenţe duioase, accente poetice, clipe de humor. D. Miereanu, care este un publicist încercat, a ştiut să adune toată esenţa Slănicului, aşa încât alături de schiţa informativă a staţiunii, respirăm parcă parfumul pă-

(Continuarea în pagina I-a)

Teatrul Naţional

CRONICA MUZICALĂ
de WRATISLAVIUS

Concertul STROESCU

Reintors în ţară, după o prea lungă şi inexplicabilă absenţă, marele cântăreţ *Stroescu* s'a abătut pentru puţine zile şi în târgul nostru —oraşul său natal. Cu prilejul acesta ne a făcut plăcerea să mai auzim odată un mănunchi de lied-uri din bogatul şi minunatul său repertor.

Incă înainte de audiţie ne-a impresionat calitatea mulţimei venită să'l audă pe cântăreţul vestit, pe unul din cei mai rafinaţi interpreţi ai lied-ului, fie aceasta — gen modern: *lied-pictură*, fie că e vorba de o „simplă" melodie populară, perlă din şiragul ce constitue Comoara sufletului poporului nostru.

Recapitulând, în memorie, şirul audiţiilor o erite de *Stroescu* în periodul 1924–28 şi ecoul găsit de acestea (pe larg notat aici la timpul său) s'ar părea că n'am mai avea nimic de adăugat la noianul de impresii sugerate de acest ciclu. Cu toate acestea, ultimul concert nu numai c'a întărit spusele noastre de pe vremuri, convingându-ne că *Stroescu*, departe de a rămâne la acelaş repertor şi'l complecează neintrerupt, dar ne-a mai surprins şi amplificarea laturei technice, până-acum în aparenţă ajunsă la apogeu. Spunem în aparenţă, pentru-că numai aşa se poate explica uimirea ce ne-a insuflat *acum* reauzindu'l pe inimitabilul *Stroescu*.

La fie-care dată noi subliniasem (atunci) extra-ordinara facultate a lui Stroescu de a'şi alcătui în mod atât de inteligent repertorul audiţiei, aşa fel încât să păstreze neştirbită noţiunea de *stil*, impusă genului lied-ului. El ne arată prin aceasta în ce grad neobişnuit posedă acea *inteligenţă muzicală*, care nu este patrimoniul artiştilor. La această calitate, spirituală, dacă voiţi, se adaugă acum, eclatant, şi acea a unei extraordinare, perfecţiuni technice, cu care puţini chiar din cei mai de faimă, pot rivaliza.

Am constatat aceasta; ba nu, am fost uimit de această neobişnuită perfecţiune, chiar din prima parte a programului când, după tradiţionalul „*Caro mio ben*", Stroescu a cântat aria din „*Fête d'Alexandre*" a lui *Händel*. Compoziţiile autorului, maestru al „Oratorium-ului şi în general al genului muzicei eclesiaste, în care predomină coloraturile interminabile şi care succed motivelor eroice, constitue o extrem de grea piedică pentru interpret. Dacă genul în sine e astă-zi perimat şi nu'l mai întâlnim decât în concertele religioase (sau în producţii-concert, de Oratorium) pasagiile acestea, cum am spus extrem de dificile, cerând însă *neapărat* o minuţioasă şlefuire a *technicei respiratorii*, interpretul nu va reuşi decât în cazul când „ştie să respire" până şi pierde răsuflarea... auditorul, adică până se termină şirul coloraturii, aşa cum l'a scris, fără pauză, compozitorul. Această virtuozitate superlativă a atins-o acum Stroescu, în mod uimitor.

Aceasta ca punct prim.

Vine acum un al doilea. Latinul interpretând text şi muzică germană, în speţă *Schubert* şi *Richard Strauss*.

Un latin cântând *Allerseelen* şi să'l înţăleagă atât de adânc pe *Richard Strauss*, unul din cei mai polifoni şi mai dificili componişti nordici, nu numai în orchestraţie, dar şi în lied sau baladă. *Allerseelen* a răscolit adânc sufletul nostru, ca şi *Ruhe meine*

(Continuare în pagina 2-a)

UN PRODUS DESĂVÂRȘIT!
EAU DE COLOGNE
extase
CU UN PARFUM MODERN, TENACE ȘI DISTINS
CARE VĂ VA PLACE CU SIGURANȚĂ.
NUMAI ÎN FLACOANE ORIGINALE
SPRE A VĂ FERI DE IMITAȚIUNI.
PRODUS DE
Parfumerie Nortier

GANDACII VĂ PRODUC NEPLĂCERI?
Presărați peste tot „PUSTOL"
ȘOBOLANII VĂ NIMICESC TOTUL?
Distrugeți-i cu „BINICID"
Stabilimentele industriale *Moskowits S. A. Oradea*
De vânz. la farmacii, drogherii, sau prăvălii de specialitate.

Vin natural
de Uricani și Cotnar, numai
recoltă 1931 și 1932
de vânzare la Depozitul și pivnița din curtea Hotelului Traian.
Diverse specialități,
Prețurile variază de la 14—32 lei litrul
Se vinde în sticla clientului, în damigene și în sticle gata înfundate.

RĂCEALĂ,
DURERI DE DINȚI,
Dureri REUMATICE
alină
JAWOL

DOCTORUL
OVIDIU CORDESCU
consultă zilnic pentru boli de
Nas, gât și urechi
de la 4—7 p. m.
în str. Gh. Mârzescu 16

ASTĂZI LA GRĂDINA
Cinema SIDOLI
cu noul film vorbit în limba franceză
Casanova
filmul alcovurilor marilor femei europene — cu marele
Ivan Mosjukin
Al doilea film
Ultima Paradă
cu Jack Holt
Complectare:
Jurnal sonor Paramount
Dela ora 3 jum.-9 jum. filmul rulează în sală și dela ora 9 jum. înainte în grădină.

Note și impresii din Slănicul Moldovei

(Continuare din pag. I-a)

dării, auzim glasul isvoarelor, simțim încântarea peisajului.

Astfel lucrarea în cauză constituie o imagine complectă a Slănicului Moldovei, compusă din aspecte variate și caracteristice, cu un fin spirit de observație și de construcție a amănuntului. Găsim pagini care vorbesc despre apele și vizitatorii stațiunii, despre administrația trecută și prezentă, despre valoarea medicală și sufletească a acestui loc de recreare în timpul vacanței. Toate aceste pagini sânt presărate cu rime spirituale, cu evocări interesante și cu numeroase ilustrațiuni ce înfățișează vederile cele mai sugestive din panorama splendidă a Slănicului.

Dacă mai adăugăm la acestea și faptul că autorul, cu grijă meticuloasă, a supraveghiat tehnica volumului, pentru a imprima conținutului o fizionomie cât mai estetică, rezultă neîndoios că lucrarea d-lui Miereanu poate fi considerată ca o carte de vizită a Slănicului Moldovei. Autorul a pus în filele cărții tot ce avea mai scump, tot ce avea mai frumos: prietenia caldă și statornică pentru acea stațiune, pentru acel colț fermecător al naturii.

I. B.

O fetiță ucisă de un taur

Chișinău 19.— O impresionantă nenorocire s'a întâmplat eri în com. Cenuș (în apropiere de Soroca.

In timp ce fetița Ana Burlan se juca lângă casa ei, taurul satului s'a repezit la dânsa și a străpuns-o cu coarnele.

Copila a încetat imediat din viață.

•

O nenorocire similară s'a petrecut în comuna Chiperceni (jud. Orhei), unde un taur a străpuns pe guardul comunal N. Ciobanu, omorându-l pe loc.

Timpul frumos și cald a sosit însă aproape nimeni nu se poate deplasa pentru a merge la o stațiune balneară neară.
De aceia persoanele cari suferă de reumatism, gută, sciatică, inflamații ganglionare de orice natură pot începe de îndata cura la domiciliu, făcând băi cu Sare de iod Bazna care dă rezultate excelente și în bolile de femei, boli de gât și urechi, boli de piele etc.
Sarea iodată de Bazna se întrebuințează în proporție de 1 Kgr. la 40 litri apă caldă.
O cură complectă constă din 20—25 băi.
Sarea de Bazna nu atacă emaliul băilor, nici instalația
La farmacii și droguerii în pachete de 1 sau 4 Kgr

Cum se lansează împrumutul intern

Suma și scopul împrumutului — Lichidarea restanțelor

Precum am anunțat, d. Victor Slăvescu, ministrul finanțelor, pregătește lansarea unui împrumut intern, care să des congestioneze debttul bugetului. In acest scop au loc la București, conferințe acasă la d. ministru Slăvescu, conferințe la care participă d. Gr. Dumitrescu guvernatorul Băncei Naționale și numeroși financiari români. In primul rând se caută a se imprima împrumutului un caracter echitabil și cu înlesniri de amortisment.

Șeful unei instituții financiare, sosit eri în localitate și care a participat la câteva conferințe sub președinția d-lui ministru Slăvescu, ne-a declarat următoarele în legătură cu împrumutul intern.

Imprumutul

— *„Imprumutul intern proectat de ministrul de finanțe, va constitui unul din cele mai elocvente succese ale d-lui Victor Slăvescu. Deocamdată cifra împrumutului a fost fixată la trei miliarde 600 milioane lei, cu dobândă de patru la sută și pe termen de 30 ani. Interesant e că prin acest împrumut, majoritatea creditorilor interni ai Statului vor fi achitați. Toți acei cetățeni care au de încasat dela stat, datorii reprezentând pensii, salarii, furnizări de materiale pe anul 1932, vor subscrie titluri ale împrumutului și vor primi, în limita sumei ce li se cuvine, bonuri negociabile, prevăzute cu cupoane de dobândă.*

Suma pe care statul o va plăti anual ca dobândă va fi aproximativ 120 milioane lei, iar tot anual vor fi amortizate 300 milioane din împrumut.

In schimb însă nu se va putea achita cu aceste titluri vre-o datorie pe anul 1932, căci s,ar schimba cu totul destinația împrumutului.

Restanțele

După cât se vede, prin noul împrumut, bugetul general va fi ușurat.

Depe urma lui vor beneficia în special pensionarii și funcționarii publici, care au de încasat mari restanțe pe anul 1932. Numai restanțele acestor două categorii de creditori interni, reprezintu 68 la sută din totalul împrumutului.

Proectul de lege a împrumutului, va fi depus în parlament în cel mai scurt timp.

*

După câte aflăm, d. Victor Slăvescu mai pregătește un proect de lege pentru a asigura Statului încasarea generală a tuturor impozitelor, fără ca cetățenii să fie prea mult împovărați.

Lonny

Ura! Ura! Frumusețea
Deviză izbânditoare
Poezia, arta, tinerețea.
Cer, Crema de lăcrămioare.

Constituirea secției tineretului

în organizația naț.-țărănistă din Iași

Aseară a avut loc la clubul național-țărănesc ședința solemnă de recepție a tineretului național-țărănesc al organizației ieșene, constituit conform prevederilor noului statut.

Secțiunea tineretului, care numără 50 de membri, licențiați și studenți din toate ramurile de învățământ, s'a constituit sub un comitet provizor compus din d-nii: Paul Beceanu, președinte, Vlad Marievici, șef de propagandă, drd. Emil Gălușcă, secretar, Gh. Tărăboi, casier și Petru Veiza, membru.

D. *prof. N. Costăchescu* a salutat tineretul în cuvinte de povață, arătând rolul însemnat ce-l are acest tineret în viitorul țării, căci partidele politice care vor să prezinte garanții de seriozitate și durabilitate trebue neapărat să-și pregătească cadrele de conducere viitoare.

„Noi care nu ne lăcomim la procent electoral—spune d. Costăchescu,—și suntem preocupați în principal de a crea un organism politic serios și sănătos, dăm prioritate educației, instruirii și pregătirei tineretului și mai puțin vom căuta să-l utilizăm practic.

D. *prof. G. Zane* a arătat apoi rolul generațiilor viitoare în acțiunea socială.

Adevarata experiență de viață nu se formează numai din litera cărții, ci din contactul cu lumea; din acțiunea socială.

D. *Paul Beceanu*, președintele tineretului, a arătat că d-sa și ceilalți prieteni care formează secțiunea tineretului, au venit în partid cu un singur gând: de a munci serios și a se manifesta pe un teren sănătos. Vom căuta să fim tovarășii de fiece clipă ai țăranului, la veselie ca și la muncă.

•

A urmat apoi o agapă la „Luther". Au toastat d-nii Gică Măcărescu, Alfons Herovanu, prof. Ionașcu, prof. Zane, Anibal Ciurea, av. N. Rodoș, I. Rang, Paul Beceanu, Vlad Marievici și drd. Gălușcă.

D. prof. Costăchescu a încheiat seria printr'un emoționant toast, relevând rolul unei credințe și a iubirei pentru tineret.

P.

Cartea românească e scumpă

Ziarul „Facla" scrie:

In zarva care s'a făcut cu prilejul „Săptămânii Cărții" s'a omis din discuție o problemă esențială: problema eftinirii cărții.

De ani de zile s'ărue în presa literară un mare semn de întrebare: de ce la o populație de 18 milioane de locuitori avem numai cinci mii de lectori? De când se vădesc semnele vizibile ale unei mari și unice renașteri culturale, întrebarea devine o obsesie: de ce avem numai cinci mii de lectori când ar trebui să avem în proporție modestă cel puțin douăsute cincizeci de mii?

Și că trăim o renaștere culturală și editorială, nimeni nu se îndoește. Dacă facem bilanțul și graficul cărților cari apăreau înainte de războiu, constatăm că proporția cărților ce se tipăresc astăzi față de ceeace se tipărea eri este de-a dreptul uluitoare.

Desigur că această binecuvântată fecunditate corespunde unui moment de apogeu al scrisului și artei românești, corespunde unui moment de mare importanță istorică culturală, dar el este în acelaș timp și un moment decisiv pentru cultura românească.

S'au tipărit deci în ultimii zece ani cărți variate și frumos editate, romane pe gustul și pe măsura unor lectori cât de rafinați, genuri de literatură până acum complect ignorate cum sunt de pildă viețile romanțate ale oamenilor celebri, cărți de studiu, esseuri.

Cartea cunoaște deci o înfloritoare epocă, e cerută, cetită, dorită.

Din cele treizeci, patruzeci de cărți pe cari le asvârlă în fiecare lună pe piață editurile românești, cetitorul își poate alege în voe ce-i place lui și inimii sale.

Cum se face totuși că procentul de cinci mii de lectori nu se mărește? Cum se face că varietatea, frumusețea grafică și atracția numelui scriitorului nu reușesc, toate laolaltă să spargă plafonul de cinci mii de lectori și să-l dubleze, să-l tripleze?

Explicația e pe cât de simplă pe atât de firească. Cartea românească este prea scumpă.

Toți sau aproape toți editorii uită că o carte trebue să fie tot atât de accesibilă unui lector precum îi este un pachet de țigări, o prăjitură sau un cinematograf de cartier.

In condițiile vitrege de existență de astăzi, nu i poți cere lectorului să facă un sacrificiu pentru achiziționarea unei cărți.

Cum poți să-i ceri unui om care câștigă șase, șapte sute de lei pe săptămână să dea 80 sau 100 de lei pe o carte când această sută de lei reprezintă hrana lui și a familiei sale pe două zile?

Incât problema spargerii plafonului de cinci mii de lectori începe dela problema ieftinirii cărții.

Cu acest prilej ținem să relevăm că singurul editor care s'a sezizat de această acută necesitate a eftinirii cărții este editorul „colecției celor 15 lei".

Actul revoluționar al acestui editor trebue subliniat și aplaudat și el nu poate să rămâe fără consecințe pentru destinele cărții românești.

Mi s'a întâmplat acest lucru extraordinar: să văd cetindu-se cărți acolo unde până deunăzi nu pătrundea decât în cazul cel mai bun gazeta politică.

Am găsit în mâinile unui birjar, în acelea ale unei servitoare și pe masa unui bătrân țăran, cărți de literatură. Când i-am întrebat uimit pe câte-și trei cum se face că cetesc literatură, mi-au răspuns aproape la fel toți: domnule, dacă e eftină, o cetim și noi. Ei bine, această carte eftină care pătrunsese până la mediul umil al birjarului, al servitoarei și al țăranului, era „colecția celor 15 lei".

Biblioteca aceasta face pe nesimțite și fără să trâmbițeze neapărat rolul ei, un oficiu de cultivare de sus în jos, până în cele mai umile pături ale marei mulțimi.

Am avut diverse „Case ale școalelor" și cărțile lor au rămas să îngroașe arhivele podurilor din cauză că acei cari conduceau aceste edituri de stat cu rostul să împrăștie cartea populară, nu se pricepeau s'o aleagă pe gustul publicului și mai ales nu se pricepeau cum s'o colporteze.

Avem astăzi o „Fundație regală pentru literatură și artă" care se străduie și ea pentru eftenirea cărții și impunerea ei în masse cât mai mari de public.

In timp ce instituțiile de stat se străduie cu șanse mai mari sau mai mici de reușită, o editură particulară, neajutată de nimeni, editează de ani de zile cartea pentru popor.

Ani de zile s'a ignorat această muncă subterană de furnică a editurii Hertz. E timpul ca ea să fie relevată și așezată la locul care i se cuvine.

După ce se vor potoli campaniile pătimașe pe care le face presa care are în spate edituri interesate după ce apele tulburi se vor așeza, vor trebui să recunoască și aprigii polemiști de circumstanță, cari fac astăzi spume la gură, că editura Hertz a făcut această mare revoluție în destinul cultural al țării românești: că a eftinit cartea. Că a dat adică posibilitate păturii de oameni care nu poate intra în procentul de 5000 lectori ai cărții scumpe să se adape și ea la literatură. Că a creiat adică (peste capul tuturor editorilor cari tipăresc și vând o carte scumpă) cartea eftină pentru cei douăzeci de mii de lectori cari mâine vor fi douăsute de mii și poimâine 2 milioane.

B. V.

O tabără studențească

la Eforie-Techirghiol

Uniunea Națională a studenților creștini din România a luat inițiativa de a înființa anul acesta o tabără de vară la Eforie (Techirghiol).

Tabăra va purta numele „Regele Carol II" și va fi așezată nu departe de aceia a O. N. E. F.-ului. Vor lua parte mii de studenți din țara întreagă. Se dă ca sigur că va participa și studențimea Poloneză.

Vor putea participa și particulari, în schimbul, bine înțeles, a unei mici sume de întreținere. Durata taberei va fi dela 1 Iulie—1 Octombrie.

Tabăra posedă o plajă mare și bine adăpostită.

Viața în plin aer, cu exerciții fizice executate de studenți sub supravegherea profesorilor specialiști dela O. N. E. F. constituie încă o caracteristică a acestei tabere.

Pentru a mări numărul distracțiilor, s'a amenajat un stadion sportiv, unde se va putea juca: foot-ball, tenis, volley-ball, ping-pong, etc. S'au amenajat apoi mici baruri înzestrate cu terase pentru dans. Se vor face excursiuni pe mare și pe uscat.

Intr'un cuvânt, s'au depus toate străduințele posibile ca șederea participanților în aceste trei luni la mare, să fie cât mai plăcută și agreabilă. Inițiativa d-lui Th. Mociulschi, președintele uniunii, este apreciată în cercurile studențești.

La Iași, înscrierile se fac la sediul uniunii din str. Vasile Conta.

VIRGIL G.

Situația băncilor de Credit Mărunt

La Chișinău a avut loc o importantă consfătuire cu reprezentanții Jointului, pentru a determina situația Băncilor de credit mărunt, față de noua lege bancară.

Au participat delegați din toată țara, printre care d-nii Fred Șaraga-Iași, Zingher-Roman și Horodniceanu-Botoșani, reprezintanții Jointului.

După discuțiuni, s'a ales o comisiune, compusă din d-nii Fred Șaraga-Iași și avocat Paghis din Chișinău, care va avea întrevederi cu reprezentanții guvernului și ai Băncii Naționale, spre a găsi modalitatea cea mai potrivită pentru buna funcționare a Băncii de Credit Mărunt față de noua lege.

D-N

Incendiul tragic din Lespezi

Un violent incendiu a isbucnit în cartierul lipovenesc din târgul Lespezi. Focul a luat naștere din neglijența copiilor Petre Simion Pogolașu, Ion Moroiu și Necu ae Moroiu, care au murit carbonizați.

Locuitorul Ion Cizmăriță s'a ales cu grave arsuri pe corp, iar o femeie a înebunit de spaimă.

Flacările au cuprins cîteva gospodării. In tot cartierul s'a produs o panică de nedescris. Au sosit pompierii din Pașcani, care au ajutat la operațiile de stingere.

In jurul discuțiilor

dela adunarea sioniștilor

In legătură cu reportajul Dvs. intitulat „Adunarea Regională a Zioniștilor", apărut ieri, cu onoare vă rog să bine voiți a dispune inserarea următoarei declarații:

In referatul meu prin care am propus unele modificări în felul de organizare a Oficiului de Emigrare Palestinian, am adus într'adevăr unele critice principiale privitoare la modul de funcționare a zisului Oficiu. N'am adus însă nici un moment nici eu, nici vre'un alt delegat—vre'o invinuire personală acelor din fruntea Oficiului Palestinian, a căror cinste și corectitudine este în afară de orice discuțiune.

Vă mulțumesc dinainte pentru bunavoința de a publica cele de mai sus, și vă rog să primiți stima mea.

Dr. D. Grünberg-Moldovan

Un morar

își dă foc moarei

Chișinău 19 — Un puternic incendiu a distrus eri moara din com. Bujor, jud. nostru.

Procedându-se la cercetări, s'a stabilit că focul a fost pus de arendașul moarei, un anume G. Herța.

Fiind arestat, Herța a arătat că a dat foc moarei, fiind că primăria a anulat contractul său de arendare.

Cor.

Veniți și Dv. cu noi!.. într'un voiaj de plăcere pe mare
în țările soarelui
cu Transatlantice de Lux ale Soc. italiene de Navigație Cosulich Line
IULIE--AUGUST 1934
Informațiuni și prospecte la Agenția
Wagons-Lits-Cook
Iași, P. Unirei

Dr. D. Hornștein
Medic de Spital
Specializat la Viena
(clinicele profesorilor Neumannn și Hayek)
în boli și operațiuni de nas, gât și urechi
Iași, str. Gh. Mârzescu 4
colț cu str. Brăttanu
Cons. 3—6
Telefon 357

DOCTOR
Corneliu Stoian
Genito-urinare, sifilis, venerice
Consultații 4—7
strada I. C. Brătianu 58

x Comandați clișee la ziarul „Opinia".

Cinematograful Phoenix
prezintă astăzi
CU 15, 10 ȘI 8 LEI
Azi Luni 18 Iunie
2 grandioase premiere
TAINA cea MARE
cu Willy Forst
de Stefan Zweig
Al doilea film:
ARSENE LUPIN
cu John Ethel și Lionel Barymore

Teatrul Național

CRONICA MUZICALĂ
de WRATISLAVIUS

CONCERTUL STROESCU

(Continuare din pagina 1-a)

Seele. Amândouă de decenii cunoscute, dar pentru prima oară auzite, filtrate prin inteligența artei lui Stroescu, au zguduit elementar. Ce minuțioasă cizelare a fiecărui cuvânt!

Pentru a deveni apoi—după o neînsemnată pauză, din nou interpretul muzicei galice per excelentiam, și care știe să interiorizeze fie culorile sumbre din *„Prison"* sau *„Maison Grise"*, aci cu accente quasi auto-biografice, fie vaporoasele motive din poemele melodiilor „arabe". (Maurice Perez).

Să mai insistăm acum asupra măestriei cu care știe *Stroescu*, ca nimeni altul, să înobileze melodiile românești? Ați auzit vreo-dată mai cu evlavie, mai cu entuziasm și mai comunicativ cântată doina lui *Brediceanu* (Spune mândro) sau „Dimineața lui Crăciun" a lui *Brăiloiu*?

Cine se mai gândește la ușoara înăsprire a glasului, după un sfert de veac de cânt și șlefuire continue, când mulțimea încântată „ba electrizată, nu mai conteneșe să ceară „hors-programme-uri", de la *„Pouppée chérie"* până la *„Măi Marandă, măi"*...

Iar cântărețul cedează zâmbind și cântă, mereu, mereu, un al doilea program, afară de cel anunțat.

Se zvonește, că prin capitală s'a pus la cale fixarea păsărei vagabonde. Ci-că vor să'i ofere (sau să creeze pentru Stroescu) o catedră la Conservatorul din București. Cât ne-am bucura, să reușască acest plan! Ar avea ge erațiile de ucenici în ale cântului prilejul și norocul mare, să învețe dela unul din cei mai de frunte, multe, multe din tainele, care fac pe cel cu glas frumos dăruit de Dumnezeu, să fie într'adevăr subjugător de suflete și ogoitor al păsurilor acestora.

Acesta e și tâlcul aplauzelor entuziaste cu care l'au salutat pe *Stroescu*.

W.

Abonați-vă la „Opinia"

Profesori ieşeni vor cutreera străinătatea

pentru a spulbera intrigele revizioniste

Acţiunea de propagandă a Ligii anti-revizioniste din Iaşi

Am relatat acţiunea de propagandă întreprinsă de Liga Anti-Revizionistă din localitate în rândurile maselor populare, pentru menţinerea integrităţii frontierelor.

Pentruca această acţiune să fie cât mai rodnică, conducătorii ligii au apreciat că lupta trebueşte dusă nu numai în interiorul graniţelor româneşti, ci şi în afara lor.

Echipe de propagandă

Această problemă a fost pusă în discuţie în ultima şedinţă a comitetului Ligii anti-revizioniste, luându-se şi unele hotărâri.

Astfel s'a stabilit formarea unor echipe de propagandă în străinătate, din elemente capabile şi cu prestigiu.

Echipele de propagandă, vor avea misiunea să organizeze în străinătate, după îndrumar stabilit de ligă, adunări anti-revizioniste, să ţie conferinţe, să editeze broşuri de propaaandă, să cucerească adeziuni etc.

Dintre profesorii ieşeni indicaţi să formeze prima echipă de propagandă în streinătate, sunt: d-nii prof. Ion Găvănescul, Ion Borcea, P. Dragomirescu, O Tafrali si Ion Petrovici.

Profesorii ieşeni vor pleca in această misiune naţională probabil în cursul lunei viitoare.

Propaganda în ţară

In interiorul ţării liga activează frumos, mai în toate oraşele. Pretutindeni s'au format filiale şi se culeg numeroase adeziuni.

La Iaşi, Liga anti-revizionistă a făcut în ultimile săptămâni câteva mii de adeziuni.

Comitetul de iniţiativă al Ligii se întruneşte în fiecare Joi la Cercul didactic din str. Lăpuşneanu. Deasemeni odată pe lună au loc adunări la cari participă comitetul de acţiune şi public.

z. dessmond

Serbarea de fine de an

la şcoala primară «Elena Doamna»

La şcoala primară de fete No. 7 „Elena Doamna", de sub direcţiunea d-nei Natalia Popea, a avut loc Duminică serbarea de fine de an.

Inainte de serbare, a avut loc adunarea generală a comitetului şcolar, prezidat de d. profesor Cojocaru.

Distinsa directoare, d-na Popea, a făcut o interesantă dare de seamă despre gestiunea comitetului şcolar. Rezultă că s'au acordat ajutoare la eleve sărace în sumă de 35,000 lei; s'au mai cheltuit 2000 lei pentru mărirea frumoasei biblioteci şcolare!

Adunarea aprobă gestiunea, după care se realege vechiul comitet şcolar.

D. profesor Cojocaru, în numele comitetului şcolar, mulţumeşte d-nei directoare pentru munca devotată ce depune în folosul şcolii.

Toată lumea intră apoi în sala festivă, unde are loc serbarea de fine de an. D-na Popea face o dare de seamă despre mersul şcolii, care face progrese însemnate.

Elevele se disting în recitări şi coruri frumos executate.

Se procede apoi la distribuirea premiilor la elevele cele mai meritoase.

Au fost premiate cu premiul I: în clasa I-a elevele Mates Tonia; Sereţeanu Paulina; cl. I B: Mihaileanu Elena, Cojocaru Ana, Schwartz Fani, Marinescu Elena; cl. II: Pamfil Lorice, Popovici Margarete, Hurmuzache Iolanda; cl. III: Haulica Ana, Cojocaru N. Nicuşor, Bărsănescu Florela; cl. IV: Hene Carmen şi Popovici Florica.

Un public numeros a urmărit solemnitatea.

DAN

Se clădeşte un nou local

pentru institutul zootehnic din Iaşi

Sântem informaţi că se reorganizează la Iaşi institutul de bacteriologie veterinară, care va fi condus mai departe de d. dr. Iremia Iliescu. Se creiază un laborator de experienţe zootehnice. In acest laborator se vor face cercetări pe animale şi se vor examina produse alimentare.

S'a început şi construirea unui nou local pentru acest aşezământ, local care va costa un milion 350 mii lei, realizindu-se astfel o economie de cel putin 225 mii lei, care ar fi necesitat pentru chirie. Localul se clădeşte în str. Tăutu.

Cercetările care se vor face la acest institut vor deservi Moldova şi Basarabia.

Rep.

In privinţa unui conflict

de ordin sentimental

Am relatat reclamaţia făcută parchetului de către d. Lt. Ionescu Şt. din Reg. 2 transmisiune, contra d-rei Eufrosina Dimitriu din str. Albinet, cum că l-ar acosta pe stradă, ameninţându-l cu moartea.

Citată la parchet, d-ra Dimitriu a dat o declaraţie în felul următor:

Legăturile strânse de prietenie între ei există de peste 4 ani. S'a interpus însă o tânără „contesă", în realitate fica unui brutar din Păcurari, care a acostat-o în stradă pe d-ra Dimitriu.

Bănuind că faptul a fost intenţionat pus la cale, d-ra Dimitriu a reclamat pe d. lt. Ionescu la comandamentul Reg. 2 transmisiune.

Ulterior, d. lt. Ionescu a venit la locuinţa ex-prietenei sale unde s'a produs o altercaţie violentă. Cazul a fost reclamat şi cercetat la Comenduire.

In urma acestor fapte, d. lt. Ionescu a făcut reclamaţia la parchet; însă acuzaţiunile au fost contestate de pârâtă, iar reclamaţia s'a clasat.

Citiţi zilnic Opinia

Muncitori urmăriţi

pentru comunism

Inspectoratul de siguranţă a înaintat Consiliului de război pe muncitorii I. Melnicov din Iaşi, Şt. Stopher, Şaia Stein, Albert Marcu, Simca Marcovici şi Alter Săpunaru din Buhuşi; Alter Axelred, Simon Gros, Manole a Chirei, M. Rozental, Hascal Perenstein, Ancel Zisu, Clara Cremen, Av. Liciu, Sol. Avramovici, Bercu Cerbu, Haim Herşcovici, H. Goldstein, V. Gavriliu şi St. Vasiliu din Bacău; Michel Solomon, N. Maer, H. Segal, C. C. Benus, D. Leibovici, I. Solomon, Lazarovici Iosub, M. Segal, Efy Maer şi Nadler Moise din Roman,—cu toţii acuzaţi de agitaţie comunistă.

Premiile „Opiniei"

Dela cetitori

Primim:

Subsemnatul Ştefan Tanase domiciliat în Iaşi Str. Şos. Sărăriei No. 24 (Tg. Copou) aduc pe această cale cele mai calde mulţumiri domnilor conducători ai Ziarului „Opinia", pentru prtlejul ce l'am avut de a figura şi eu printre mulţii câştigători, la premiile oferite de către cel mai bun ziar din Moldova, „Opinia".

Suma ce am câştigat (200 lei) deşi mică pentru alţi;—însă pentru mine este o sumă destul de mare, deoare ce, această sumă n'aş putea'o câştiga nici într'o săptămână, muncind ca lucrător.

Vă mulţumesc încă odată din tot sufletul, şi doresc ca Ziarul „Opinia" să meargă din progrese în progrese.

Ştefan Tanase
lucrător

Dispariţia unei copile din Iaşi

Tatăl adoptiv crede că ea a fost răpită de o familie din localitate

Actorul Nicu Angelescu din Iaşi Bul. Ferdinand, a prezentat ieri parchetului o curioasă reclamaţie împotriva soţilor Paraschiva şi Vasile Ştefăniu din str. Platon.

Reclamantul arată că de mai mulţi ani are sub tutelă sa o copilă orfană, luată de dânsul la vrâsta de 6 ani, iar astăzi în etate de 13 ani.

D. Angelescu a învăţat-o meseria de artistă şi fata a debutat chiar cu succes, interpretând,

Acum câtva timp încă copila a dispărut de acasă în chip misterios.

D. N. Angelescu crede că fetiţa ar fi fost răpită de soţii Ştefăniu, la care a fost cândva chiriaş. Faptul care-l determină să creadă că fata a fost luată de aceştia, este că soţii Ştefăniu ar mai fi încercat s'o ademenească odată, spunându-i că actorul nu-i dă educaţie bună.

Autorităţile au început cercetări pentru a stabili temeiul acestei reclamaţii.

Rep.

D. Chestor Şerban

DECORAT

D. N. Şerban a primit următoarea telegramă:

D-lui N. Şerban
Preşedintele cercului „Lutetia" Prof. Universitar, etc.
Iaşi

Domnule Preşedinte,

Am onoarea să vă remit aci anexat, o cutie conţinând o medalie de argint ce v'a fost acordată de către alianţa Franceză.

Medalia mi-a fost trimisă din Bucureşti, de către Excelenţa Sa Marchizul d'Ormesson, ministrul Franţei în România, care-mi scrie cele ce urmează:

Vă rog să bine voiţi a remite această medalie d-lui Şerban şi să-i adresaţi sincerele mele felicitări pentru această justă recompensă a activităţii sale pentru propaganda culturii franceze.

ss) *Ormesson*

Unind sincerele mele felicitări la cele exprimate de Excelenţa Sa, vă rog să primiţi, domnule preşedinte, asigurarea distinsei mele consideraţiuni.

ss) I. SIBI
consulul Franţei la Iaşi

O sinucidere care pare a fi o crimă

Un militar din Iaşi invitat să dea lămuriri

Parchetul de Bălţi a înaintat autorităţilor locale dosarul cercetărilor în legătură cu moartea nelămurită a proprietarului Simion Griţca din Bălţi, cerind să fie cercetat în această afacere soldatul Bărbarac din reg. 13 Dorobanţi.

Acum câtâva timp s'a sinucis prin strangulare Simion Griţca, proprietar din Bălţi. Neexistând suspiciuni, parchetul a dispus înmormântarea.

După doi ani însă de la moartea acestuia, autorităţile au primit un denunţ, prin care se arată că Simion Griţca ar fi fost strangulat de soţia sa Chiţa Griţca, şi de câţ va amanţi ai ei, printre care ar figura şi soldatul citat.

Parchetul de Bălţi a cerut autorităţilor locale să interogheze pe militarul ieşean dacă a avut relaţii cu Chiţa Griţco şi ce cunoştinţe are despre cazul denunţat.

Soldatul va fi invitat pentru cercetări.

REP

x **Laboratorul de analize medicale, chimice şi microscopice Dr. Ratianu** autorizat de Minist. Săn. Publice, execută analize complecte de urină, spute, secreţiuni, etc. precum şi orice analize ce interesează industria, comerţul şi higiena alimentară. Iaşi Cuza Vodă 48.

INFORMAŢIUNI

x Un ziar anunţă că la o întreprindere din Iaşi s'ar fi comandat 14 vagoane mobilă de salon, pentru uzul unor înalţi demnitari.

x Se crede că Duminică va avea loc desvelirea bustului lui Eminescu, din grădina Copou.

In aşteptare, bustul a fost aşezat într'un loc mai potrivit, cu soclu micşorat, aşa încât priveliştea e cu adevărat frumoasă.

x D. Osvald Racoviţă, primarul municipiului, a fost Duminică în judeţ, vizitând comunele din sectorul ce-l prezidează.

x Eri 18 Iunie s'a ţinut la fac. de drept examenul de doctorat anul I specialitatea juridică. Candidaţii în număr de trei şi anume d-nii Gall Camille, Isac Dan şi Popovici Mihai, au obţinut nota maximă, cu menţiunea foarte bine. Comisiunea prezidată de d-l decan Fl. Sion, a felicitat viu pe cei 3 candidaţi.

x *Expoziţia* lucrului de mână şi desen va avea loc la *şcoala profesională de fete Gr. II «Sf. Sava»* din acest oraş, în zilele de 21, 22, 23 şi 24 Iunie a. c.

Serbarea de finele anului şcolar va fi în ziua de 23 ora 10 a. m.

x Am relatat că acum câteva zile au fost prinşi asasinii comerciantului Moise Catz din Piatra-Neamţ. Se anunţă acum din Bacău că şeful bandei anume David Popa a reuşit să fugă de subt escortă. S'a ordonat urmărirea evadatului.

x D. *Aureliu Lelescu*, pensionar a donat *Blocului Pensionarilor* din Iaşi un bon de 10.000 lei—împrumutul intern 5 la sută, iar d. *Alex. Stavrat* pensionar, a donat o casetă.

Comitetul de conducere exprimă cele mai vii mulţumiri generoşilor colegi donatori, a căror faptă vorbeşte dela sine.

x *Sindicatul lucrătorilor frizeri* aduce la cunoştinţă că pe ziua de 18 Iunie a fost constituit comitetul astfel: preşedinte d. Florin Contu; secretar Iancu Svartz; casier Şvarţ Leon; consilieri Ioan Bladă, Lazăr Şloimovici, Neculai Safciuc, Litman Adolf; cenzori Valţer Leon, Simion Solomon, Ignătescu Mihai, Burduja Ion, Baron Bercu.

x D. Petre Orăşanu din şos. Naţională a reclamat parchetului pe cizmarul Zmeu, care a stat în acel cartier.

Acesta a luat dela mai mulţi clienţi încălţăminte pentru a o repara, dispărând apoi din cartier.

x *Pictorii E. Twar şi L. Gandi* au deschis prima lor expoziţie în localul librăriei „Cartea Românească" din str. Lăpuşneanu Nr. 6.

Amatorii sânt invitaţi să viziteze expoziţia.

x Parchetul a emis rechizitor în contra pictoriţei Veronica Florescu din str. Elena Doamna, acuzată de sechestrare de persoane.

Pictoriţa a fost reclamată de meseriaşul N. Palalău din Nicolina, că i-a sechestrat în casă doi ucenici, pe motiv că i-au furat „un briceag".

x *L-a părăsit nevasta.*—D. Moise David din Nicolina a reclamat justiţiei că soţia sa Ţilea i-a devalizat locuinţa, părăsind domiciliul conjugal.

Soţia s'ar afla în prezent la rudele ei în Str. Tăetoare.

S'au dispus cercetări.

x *Sindicatul alimentar.*—Membrii comitetului de iniţiativă al Sindicatului Alimentar Iaşi, s'au întrunit eri într'o şedinţă specială, discutând chestiuni o organizare.

S'a stabilit modalitatea obţinerii adeziunilor din partea comercianţilor şi a societăţilor alimentare.

D. avocat Em. Sturm, care lucrează activ la înfiinţarea Sindicatului, a redactat formularele de adeziune care urmează a fi complectate de comercianţi.

x **Dr. Brener** *specialist* **mamoş,** boli de femei.

Consultaţii 2 până la 6 d. m. str. Lăpuşneanu.

x D. av. Alfons Herovanu a autentificat ieri actul de constituire a societăţii cizmarilor din Iaşi.

O mamă

îşi reclamă fiul

Chişinău 19.—O interesantă reclamaţie a fost introdusă la parchetul local:

D-na Maria Ursu din suburbia Melestin, are anchetarea fiului ei Ion, în etate de 16 ani, fiindcă în ultimul timp acesta dispune de importante sume de bani, asupra provenienţei cărora n'a putut da nicio relaţie mamei sale.

Sectorul Curelari

naţ-ţărănist

Duminică la clubul Naţional Ţărănesc a urmat consfătuiri la care a luat parte un numeros grup de meseriaşi, în vederea constituirei, în cadru partidului, unei secţiuni a meseriaşilor.

Comitetele sectoarelor, la sediul lor, au ţinut tot Duminică şedinţe în vederea reorganizărei şi intensificărei propagandei.

Membrii sectorului Curelari întruniţi în adunare generală, şi-au desenat comitetul în persoana D-lor Gh. Negrescu preşedinte, I. Mihailescu vicepreşedinte, Gh. Şerban secretar, P. Ilicov casier, iar membrii în comitet d-nii M. Nicolau, Stere Mihailescu, C. Popescu, I. Popovici, Gh. A Babei, V-le Fabricantu, Gh. Romaşcanu, Stefan Domnescu, Gh. Şindilaru şi C. A Niţoaei

23 kgr. explosibile

în trenul Braşov-Bucureşti

Braşov 19.—Organele poliţiei locale au reuşit să aresteze în trenul accelerat de Bucureşti pe individul Wartenştayn, de fel din Odorheiu, care avea asupra lui 23 kgr. explosibile.

Imediat a fost transportat le consiliul de război din localitate.

Se crede că e vorba de o organizaţie teroristă care pusese la cale un atentat.

Cercetările continuă.

Incăerare

într'o sinagogă

Dorohoi 19. Intr'o sinagogă din târgul Herţa s'a produs o încăerare între enoriaşi.

Pe când Bercu Aclipei scotea sulurile sfinte, concetăţenii Copel şi Avram Şpund l-au lovit grav cu un steşnic.

Motivul agresiunii este o ceartă veche pe chestia conducerii sinagogii.

S. S.

Informaţii

x O cremă fină, diafană şi care întreţine faţa şi mâinile este numai *Crema Nimphelor Werner.* Preparatul Farmaciei Werner Iaşi. 5

x D-na dentistă Fischer-Iosupescu întorcându-se din străinătate, a reluat consultaţiile 10—1 şi 4—6 str. Arcu No. 15.

x Sarea de Iod de Bazna e cel mai bun mijloc de tratament la domiciliu. Băile iodate de Bazna făcute acasă sunt recomandate în tratamentul reumatismelor, artritei, scrofuloză anemie, boli de nervi, sifilis şi bolilor de piele. Băile de Sare de Iod de Bazna făcute acasă dau aceleaşi rezultate ca şi băile făcute în localităţile indicate pentru vindecarea maladiilor mai sus menţionate.

x Cetăţenii din str. Sf. Lazăr roagă primăria să dispuie ca această arteră să fie reparată.

Actualmente strada este desfundată şi impracticabilă.

x **Ca să petreceţi plăcut-vizitaţi Bereria Luther.** Localul cel mai agreat. Muzică excelentă. Supeuri speciale după spectacol. Serviciu higienic. Preţuri moderate.

x *La Piatra Neamţ* „Opinia" se găseşte de vânzare zilnic şi la depozitul de ziare *Strul I. Poplingher*

Adânc întristaţii: Luţa şi Leon Gherner părinţi, Dorel şi Anuţa frate şi soră, precum şi familiile înrudite: Goldstein, Gherner, Damsker, Wachtel etc., aduc la cunoştinţă încetarea din viaţă a scumpei lor

MINA GHERNER

decedată în vrâstă de 14 ani.

Inmormântarea va avea loc astăzi Marţi 19 Iunie ora 4 d. a.; cortegiul va porni de la locuinţa defunctei strada Sft. Andrei 44.

Interiorul ca şi exteriorul

EA

e o fată cu adevărat încântătoare, voinică, sănătoasă şi înfăţişarea ei dovedeşte o permanentă bună dispoziţie.

Ea ştie, fireşte, că această deplină sănătate trebuie dobândită şi îngrijită apoi. Deaceea aplică proverbul: curată în interior ca şi în exterior.

Cu statornicie, primăvara şi toamna ia, pentru curăţirea complectă a organismului, a băşicii şi rinichilor mai cu osebire, Helmitol. In acest chip, ea e sigură că rinichii cari sunt siliţi să curete 500 litri sânge pe zi, vor fi bine desinfectaţi.

Şi astfel, ea îşi simte aidoma de curat interiorul ca şi exteriorul.

EXPOZIŢIA MONDIALA din CHICAGO

Această expoziţie constitue fără îndoială una din cele mai puternice atracţiuni din anul trecut. Succesul extraordinar a hotărât pe organizatori să redeschidă expoziţia şi în anul 1934, dând astfel din nou prilej la câteva milioane de vizitatori din lumea întreagă să admire atât minunatele clădiri ale expoziţiei cât şi nenumăratele obiecte expuse, care se pot sintetiza laolaltă sub deviza „Un veac de desvoltare şi progres".

Şi Soc. Hamburg-Amerika Linie îşi pune organizaţia ei admirabilă de voiaj în slujba acestui eveniment şi intreprinde numeroase călători spre Statele Unite, atât individuale cât şi colective. Aceste excursii sunt menite în primul rând să dea turiştilor prilej de a vizita expoziţia, dar sunt prevăzute în program şi vizitarea New-Yorkului, a Washingtonului, a cascadelor Niagarei precum şi a altor puncte şi localităţi interesante din America. Ca şi anul trecut are loc şi anul acesta un voiaj colectiv special românesc care va porni în 23 Iulie cu vasul „Deutschland" şi care durează până la 26 August. Preţul de participare fiind foarte redus, Soc. Hapag oferă astfel posibilităţile tuturor straturilor populaţiei, să-şi realizeze visul vieţi; Vizitarea Americei, ţara tuturor posibilităţilor nemărginite.

Prospecte şi informaţiuni cereţi la Biroul de Voiaj Hamburg-Amerika Linie S.A.R. Iaşi str. Lăpuşneanu 20. Telefon 134

cu

ce vindecăm nevralgii, junghiuri, dureri de cap şi de dinţi?

Cu Testa.

Cereţi pretutindeni.

Pentru Premiile şcolare

se recomandă lucrările d-lui VICTOR MUNTEANU: **Simbolul educaţiei pentru copiii din România**

PREŢUL 5 LEI

Sfaturile învăţătorului cu sătenii asupra muncii şi alcoolismului. PREŢUL 10 LEI se găsesc la librăria **Socec**

MARE SENZAŢIE LA

Grădina Pomul Verde

puteţi admira pe marea protagonista

SIDY THAL

cu 12 şi 20 lei

Intrare generală

Reprezentaţie Populară
ASTĂZI MARŢI 19 IUNIE

— în marea creaţie —

Comedianta

Muzică: M. Kreisler

Regie: B. Rinzler

Isidor Herman

Subchirurg

Specialist rutinat în mică chirurgie

Absolvent al Şcolii Sanitare conf. noului regulament, cu practică îndelungată în clinici de chirurgie, de boli contagioase, interne, venerice, dispensare, sanatorii, posturi de prim ajutor etc.

Execută conform prescripţiilor medicale:

Incizii, pansamente, injecţii, sondaje, flebotomii, ventuze simple şi scarificate, spălături, clisme, vaccinaţiuni antivariolice, ajutoare urgente etc.

şi în cele mai perfecte condiţiuni de asepsie şi technică

Strada Păcurari No. 49

PUBLICAŢIE

Comitetul şcolar al şcoalei Normale de fete „Mihail Sturza" din Iaşi face cunoscut că va trata prin bună învoială în ziua de 30 Iunie a. c. ora 10 a. m. în cancelaria şcoalei pentru procurarea cantităţii de 17 vagoane lemne de foc esenţă tare.

Caetul de sarcini se poate vedea la cancelaria şcoalei în orele de lucru.

Comitetul

ULTIMA ORĂ

Lucrările la conducta de apă

Primarul speră să încheie împrumutul

Lucrările de refac:re şi dublare a conductei de apă dela Timişeşti, continuă cu febrilitate.

S'au săpat, până în prezent, pe traseul fixat, peste 4 kilometri de şanţ.

Intre timp s'au adus tuburile necesare.

Azi, o comisie alcătuită din d-nii ing. Andreescu-Cale, Antistescu şi ajutori de primar d. Frühling şi Pascu Stanciu, s'a deplasat la faţa locului pentru a efectua recepţia tuburilor.

Recepţia se va face în prezenţa d-lui ing. Calmanovici, reprezentantul soc. „Edilitatea"

*

Concomitent cu lucrările externe, se continuă la Copou, preparativele pentru construirea noului rezervor.

Până în prezent a fost săpată groapa imensă. Actualmente s'a început betonarea bazinului. Celalt material necesar lucrării, în mare parte se găseşte gata pregătit pe teren.

*

Din câte am aflat, deşi „Edilitatea" lucrează cu spor, Municipiul a cam rămas în restanţă cu plata ratelor.

Toată speranţa este în împrumutul sondat de d. Racoviţă.

Şi primarul este optimist,— precum se spune,—în privinţa perfectării împrumutului...

REX

Generalul C. Dumitrescu

sub anchetă judiciară

Bucureşti 19.— D. Gh. Tătărescu a semnat referatul organelor de anchetă în cazul d-lui general Const. Dumitrescu pentru deschiderea unei note informative judiciare.

Un general de divizie şi un comisar regal vor fi însărcinaţi cu efectuarea cercetărilor.

D. BARTHOU SPRE BUCUREŞTI

Cum se va produce serbătorirea în parlament

Paris 19.—D. Louis Barthou, ministrul de externe, a plecat ieri spre Bucureşti, însoţit de d. Dinu Cesianu ministrul României la Paris.

Ziarele pariziene vorbesc, cu acest prilej, despre prietenia caldă româno-franceză.

In legătură cu vizitele d-sale, d. Barthou a declarat că urmăreşte asigurarea păcii fără a avea de scop o încercuire a Germaniei.

*

Bucureşti 19. — D. Barthou soseşte mâne Mercuri, iar Joi va avea loc şedinţa festivă a ambelor camere reunite.

Vor rosti cuvântări preşedinţii Corpurilor legiuitoare, şefii de partide, d. Titulescu şi la urmă d. Tătărescu.

Din partea naţ-ţărăniştilor va vorbi d. Maniu, care soseşte azi în Capitală.

Val de căldură

In Anglia se menţine căldura excesivă. Apa Tamisei scade şi debitul nu mai este suficient pentru alimentarea Londrei.

*

In *Franţa* şi în *Germania* termometrul a indicat ieri 35 grade la umbră.

x **Ceartă în biserică.** — D. D-tru Munteanu, cântăreţ la biserica Sft. Constantin, cu domiciliul in str. Intunecată 1, a reclamat poliţiei un caz curios.

El s'a plâns că aseară în timpul slujbei religioase a avut un conflict cu enoriaşul C. Arion din str. Palat 63, care l-a ameninţat cu bătaia.

Dascălul a trebuit să se încuie câteva ceasuri în biserică unde s'a baricadat strigând după ajutor, până ce adversarul său a dispărut.

In căutarea asasinului din str. Uzinei

Cine e ucigaşul prezicătoarei Macoveski — Doi criminali sau o femeie? — Ce declară nepoata victimei — Constatările autopsiei

Precum am anunţat în legătură cu asasinatul misterios din str. Uzinei, a fost chemată în localitate d-na Elena Wanda din Huşi, nepoata defunctei prezicătoare Elisabeta Macovetchi.

Ea s'a prezentat la chestură, unde a fost interogată de d. director Gh. Teodoru.

Ruda ghicitoarei e o femeie trecută de 40 ani şi are unele trăsături identice ale victimei.

Aflând de trista veste, ea a fost cuprinsă de o vizibilă mâhnire. A declarat la poliţie că mătuşa sa o ajuta din când în când cu diferite sumi de bani. N'o mai văzuse de vre'o doi ani de zile şi nici nu ştie dacă decedata a lăsat vre'un testament.

Au fost doi asasini?

O interesantă mărturie a unui tânăr din str. Uzinei este examinată în prezent de autorităţi.

Astfel martorul a precizat c înainte cu un ceas dela descoperirea crimei a văzut în apropierea locuinţei victimei doi inşi care vorbiau agitat. El a dat semnalmentele celor doi presupuşi asasini, care corespund în mod parţial cu unele presupuneri ale poliţiei.

Prezentându-se martorului fotografiile delicvenţilor dela biuroul judiciar, el n'a recunoscut în poze pe nici unul din aceia pe care i-a văzut în ziua asasinatului.

Presupunerea că au fost doi criminale este întărită şi de reuşita loviturei: se crede că un bandit a omorât-o iar celălalt scotocia şifonierele sau ar fi stat de veghe pe lângă locuinţă.

Părerea d-lui chestor Şerban

D. Chestor prof. N. Şerban care se ocupă în deaproape cu deslegarea enigmei, este de părere că ucigaşul este acelaş, care a omorât pe Maria Sachelarescu şi ca prin urmare ne aflăm în faţa unui criminal feroce.

Astă noapte au continuat raziile pe la periferii, arestându-se 6 persoane, care vor fi anchetate.

Autopsia

La morga spitalului Sf. Spiridon s'a făcut azi dimineaţă autopsia cadavrului prezicătoarei Elisabeta Macovetchi.

Trupul victimei prezintă 6 tăeturi de cuţit, din care patru la ceafă, una la gât şi o lovitură deasupra u r e c h e i stângi.

Autopsia a fost efectuată de d. prof. dr. Balan, medicul legist al parchetului, asistat de d. dr. Hochman, medicul chesturii.

Rezultatul operaţiei va fi consemnat azi după amiază în raportul oficial.

Se crede că moartea victimei a fost provocată de tăetura profundă dela cap, care i-ar fi produs o hemoragie puternică.

E vorba de o femeie?

In timpul autopsiei s'a iscat o discuţie asupra persoanei criminalului.

S'a emis ideia că ar putea să fie mâna unei femei, deoarece câteva lovituri de cuţit sunt inutile şi slabe, aşa cum nu le-ar fi putut aplica un bărbat.

Deasemeni şi alte amănunte sprijină această prezumpţiune.

Poliţia va fi invitată să ia în consideraţie concluziile şi constatările autopsiei, pentru ca pe baza lor să şi schimbe cursul cercetărilor în direcţiunea nouilor versiuni.

Al. Nestor

x **Siropul Iodotanic Dr. Ratianu** aprobat de Consiliul Sanitar Superior, se recomandă cu mare succes copiilor lymfatici, anemici, scrofuloşi şi rachitici pentru purificarea şi regenerarea sângelui, înlocuind Untura de Peşte. Nu produce jodism. Depozit Farmacia Dr. Ratianu, Iaşi, Cuza Vodă 48.

Un dement îşi înjunghie sora

Cazul dramatic din comuna Rediul Tatar (jud. Iaşi)

Un caz dramatic s'a produs în comuna Rediul Tatar (jud. Iaşi).

Tânarul Mihai Rusu din acea comună dădea de câtva timp semne de nebunie. Ieri, într'un acces violent, a luat un cuţit de pe masă şi şi-a înjunghiat sora Maria, cu şase lovituri.

Victima, în stare gravă, a fost adusă la Iaşi şi internată în spitalul israelit; iar dementul a fost adus la ospiciul Socola.

UN COPILAŞ, ADUS LA INSTITUTUL ANTIRABIC,

dispare în condiţiuni misterioase

O nouă dispariţie curioasă a unui copil s'a întâmplat eri după amiază în localitate.

D-na Elena Covaci din Galaţi str. Coloanelor 43, venise la Iaşi cu băeţaşul ei Victor, în etate de 4 ani, care fusese muşcat de un câine turabt.

Ea s'a prezentat la Institutul din str. Speranţei şi a intrat în cancelarie, pentru a se interesa de taxa pe care trebuie s'o achite.

Când a revenit în curte, unde lăsase copilul, a constatat cu surprindere că el a dispărut.

In zadar mama şi-a căutat odrasla prin împrejurimi.

D-na Covaci s'a adresat poliţiei, cerând concursul pentru regăsirea copilului pierdut.

Rep.

Pentru examene de Bacalaureat, Admitere etc. a apărut

Istoria Românilor

întocmită de d-nii prof. Em. Diaconescu şi M. Galan

Dl. V. Madgearu vorbeşte

despre modificarea Constituţiei

Tg.-Jiu 19.— Ieri s'a ţinut congresul organizaţiei naţ.-ţărăniste de Gorj.

D. Virgil Madgearu a făcut un aspru rechizitor actualei guvernări liberale.

Trebue un guvern naţ-ţărănesc, de durată lungă.

Promite că partidul d-sale va creia o democraţie rurală, va modifica Constituţia, va micşora numărul parlamentarilor, va împuţina numărul judeţelor, va înlătura birocratismul etc.

NEINŢELEGERI IN GUVERNUL GERMAN

D. von Papen demisionează?

Berlin 19.—In sânul guvernului s'au iscat neînţelegeri. Discursul dela Marburg al d-lui von Papen e considerat ca o ofensivă contra d-lui Goebbels.

Vice-cancelarul von Papen a protestat contra felului cum funcţionează justiţia, a respins atitudinea violentă faţă de religie şi purtarea oficialităţii contra intelectualilor.

Se crede că d. von Papen se va retrage din guvern şi va fi numit ministru al Reichului la Viena.

Comisiile pentru examenele

de admitere în clasa cincea de liceu

La inspectoratul şcolar a sosit tabloul comisiilor pentru examenele de admitere în cl V de liceu.

Liceul Oltea Doamna: Margareta Roiu, preşedintă; Margareta Serghie, română; Constanţa Ionescu franceză; Clemenţa Grecea istorie; Aneta Apostolescu geografie şi Silvia Creangă matematica.

Seminarul pedagogic: Emil Brüll preşedinte (matematica) C. I. Botez franceza; C. Stamboliu istoria; N. Sdrobreanu geografia; D. Gafiteanu româna.

Liceul naţional: Gh. Manoliu preşedinţia (matematica); Th. Hotnog româna; C. Botez franceza, C. Stamboliu istoria şi I. Constantinescu geografia.

Liceul internat: T. Bădărău preşedinte, M. Carp româna; N. I. Popa franceza, M. Papastopol istoria, D. Nichita geografia şi Gh. Secliuc matematica.

Ştiri poliţieneşti

Un comerciant jefuit

în trenul Bucureşti—Iaşi

Comerciantul Iosif Pessach din Bucureşti, str. Cantacuzino 20 a reclamat astă noapte la comisia gării că a fost victima unui jaf în trenul Bucureşti-Iaşi.

In apropierea staţiei Nicolina, un pungaş abil s'a introdus în compartimentul de clasa II-a în care călătorea reclamantul şi i a sustras portofelul cu 10.000 lei şi acte.

S'au dispus cercetări.

Scandalul cu sifonarii.— Fraţii Marcu şi Iţic Fante au fost din nou înaintaţi poliţiei, pentrucă au lovit pe delegatul M. Haimovici, însărcinat cu controlul sticlelor şi pe gardianul public Gh. Novac, care intervenise ca să astâmpere pe beligeranţi.

Agresiuni.— D-na Maria Munteanu din Şos. Racovitză 4, a reclamat poliţiei că a fost maltratată de femeia Maria Ştefănescu din Şos. Nicolina 116.

DIVERSE. — Locuitorul M. Titirez din Orhei a fost jefuit prin „grant" lângă mânăstirea Cetăţuia, de doi pungaşi care i-au furat punga cu bani.

— O încercare de jaf s'a înregistrat la d-na col. Gheorghescu din str. Păcurari 49.

— Pe peronul gării a fost arestat pungaşul Teodor Vârlan care încercase să prade câţiva pasageri.

REP.

Germania respinge

pactul resăritean de securitate

Moscova 19 — In trecerea prin Berlin, d. Litvinov a propus d-lui von Neurath să adereze la pactul răsăritean de securitate.

Ieri a sosit răspunsul prin care Germania refuză adeziunea, pe motiv că este în contra orcăror pacte regionale ce duc la grupuri de alianţe pentru războl

INFORMATIUNI

x *Un denunţ ciudat.* — Autorităţile locale au primit un denunţ prin care se arată că actualul locatar al imobilului lui Antonel Goilav din Botoşani, nu ar fi străin de asasinarea fostului proprietar.

Şi anume locatarul ar fi îmbătat pe ucigaşul Gh. Todiresei, ca să comită crima.

De notat că Todiresei a fost eliberat recent din ocnă, şi s'a stabilit la Bucecea. Ori denunţul e trimis din Bucecea.

Se vor face cercetări.

x D. procuror general Al. Coroi a dispus o anchetă asupra deselor incidente ce se petrec la fabrica de sifoane Marcu Fante din Ciurchi.

Pe motiv că aceata vrea să vândă sifonul numai cu un leu, cartelul sifonarilor îi face şicanii. Astfel i s'au postat câţiva agenţi, care-i verifică toate căruţele cu sifoane.

x Femeia Ana Moise din str. Descălicătoarei a reclamat parchetului pe soţul ei Avram Moise. Acesta a părăsit-o, lăsând-o cu patru copii în neagră mizerie.

x Toţi martorii din procesul penal al Băncii „Dacia", au fost condamnaţi la câte 1000 lei amendă, pentru că nu s'au prezintat ieri la tribunal, spre a se putea judeca procesul.

x In str. Aurel Vlaicu un stâlp de telegraf s'a prăbuşit asupra casei cu nr. 52, stricându-i acoperişul.

x Un început de incendiu s'a declarat la şcoala primară de fete Alex. Lambrior din str. George Enescu 15.

x Zidarul M. Şeiner din str. Banu 8, pe când lucra la o construcţie din str. Cismăriei a fost surprins de o bucată de zid şi s'a ales cu leziuni.

D. prof. Şerban

invitat la recepţia d-lui Barthou

D. prof. N. Şerban a primit o telegramă cordială din partea d-lui Louis Bartou, ministrul francez de externe, care vine mâine în Capitală.

D. Şerban e prietin personal cu d. Barthou, încă din anul 1924. Ministrul francez a scris prefaţa la studiul d-lui Şerban despre Pierre Loti, studiu premiat de Academia franceză.

Astă seară d. prof. N. Şerban pleacă la Bucureşti, în urma unei invitaţii telefonice, pentru a lua parte la recepţia ce are loc mâine seară la ministerul de externe în onoarea d-lui Louis Barthou.

Nst.

Cum s'a modificat proectul

pentru utilizarea decretelor-legi

Bucureşti 19. — Comisia specială, întrunită la Ministerul de justiţie, a examinat şi modificat proectul pentru introducerea decretelor-legi.

Proectul modificat cuprinde 4 articole. Se specifică autorizarea pentru guvern de a aplica unele măsuri ad-tive, economice şi financiare, care ulterior vor trebui ratificate de parlament.

Decretele vor fi utilizate numai în timpul vacanţei parlamentare, pînă la 15 Noembrie a. c.

Proectul a fost prezintat d-lui Tătărescu. Raportor la Cameră va fi d. deputat Vîntu.

ORA 1

O explozie curioasă la Cluj

Cluj 19. — In piaţa Teatrului Naţional, peste drum de consiliul de războ' au exploadat două petarde. Faptul a produs panică pe stradă.

Autorităţile refuză să dea lămuriri în jurul acestui caz.

Explozie la uzinele Ford

New-York.— La uzinele Ford din Detroit s'a produs o violentă explozie a unui cazan cu abururi. Un lucrător a fost ucis şi 12 grav răniţi.

Zăpadă pe Bucegi

Buc. 19. — De două zile plouă necontenit la Buşteni. Pe munţii Bucegi s'a aşternut un strat de zăpadă.

Grave ciocniri la Nissa

Nissa 19. — La o intrunire a asociaţiei „Crucea de foc", un grup de socialişti şi comunişti a provocat un scandal. S'a produs o violentă încăerare. Sânt 50 răniţi.

Informaţii

x *Reclamaţie de ademenire.*— Poliţia cercetează reclamaţia d-lui S. Vengher din Ungheni împotriva comerciantului Zissu Rubinştei din str. Nicolina 25. Reclamantul arată că negustorul ieşan ar fi ademenit pe o soră a lui anume Leia Citenschi, care e dementă, cu scopul de a intra în posesiunea banilor şi a bijuteriilor ei.

x Domnul Carol Kratenştein cunoscutul comerciant ieşan a fost decorat cu „meritul comercial" cl. I-a.

Primăria Municipiului Iaşi

O R D O N A N Ţ A

Noi Osvald G. Racovitză, Primarul Municipiului Iaşi.

Având în vedere că circulaţia pe stradelele Moara de Vânt şi Tudor Vladimirescu a devenit imposibilă din cauza transporturilor grele şi frequente în special ale căruţelor cu nisip şi lut,—fapt care aduce prejudicii intereselor locuitorilor de pe aceste străzi şi împrejurimi.

Având în vedere dispoziţiile art. 156 al. b. din Legea pentru organizarea ad-ţiunei locale, pe baza art. 160 din aceiaşi lege.

O r d o n ă m :

Se interzice circulaţia căruţelor încărcate cu nisip, lut şi orice alte materiale pe stradelele Moara de Vânt şi Tudor Vladimirescu.

Organele poliţieneşti şi municipale sunt însărcinate cu aducerea la îndeplinire a acestei ordonanţe şi a dresa acte de dare în judecată celor ce nu se vor supune.

Dată astăzi 12 Iunie 1934.

Primar (ss) Osv. Racovitză

Secretar G-ral (ss) Breviman

16908 12 Iunie 1934.

DOCTOR
A. Socolovschi
fost asistent la Spit. Colentina (Bucureşti)
Specialist în boli şi operaţiuni de NAS, GÂT, URECHI
electroterapie
Cons. 8½--9½; 12--2; 4--7
Cuza Vodă 42
vis-a-vis de Camera de Comerţ)

Ingrijiţi-vă ochii purtând ochelari

— dela —
Optica ARGUS
LAPUŞNEANU 43
vis-a-vis de Hotel Palace
CALITĂŢI SUPERIOARE
PREŢURI EFTINE

Pentru premii şcolare, cereţi de la librării, ultimile noutăţi:
Mărgăritare pentru sufletul copiilor şi Visuri de copil
Sunt două cărţi ce cuprind frumoase poveşti pentru copii şi tineret, scrise de d-nii Gheaţă şi Motaş, inspectori generali şcolari.

DE INCHIRIAT 2 odăi, bucătărie, antret, stradela Albă Nr. 2, confort.

NOUTĂŢI, fanteziuri, ciorapi, mănuşi, guleraşe, cu preţuri reduse găsiţi la „Mercerie" Marcu Solomon.

DOCTORUL
R. DAMSKER
Str. Ghica Vodă No. 44—46
MEDICINĂ INTERNĂ,
SIFILIS ŞI GENITO-URINARE
Diatermie şi băi de lumină.
între 8—1 a. m. şi 3—7 p. m

DOCTOR
D. Brănişteanu
Asistent Universitar
— Medic de Spital —
Boli interne
Roentgen-Diagnostic)
Consult: 2-5 şi după rendez-vous. Str. V. Conta 18

Fotografii pe porcelan
pentru morminte
„Photokeramică" arse veritabilă. Reuşita, durabilitatea garantată se execută numai a cunoscutul atelier fotografic
ZAHARIA WEISS
FOTOGRAFUL CURŢEI REGALE
IAŞI, Piaţa Unirei

ANUL XXX No. 8148

ABONAMENTE
Lei 600 . . . . pe un an
„ 300 . . . . „ 6 luni
„ 150 . . . . „ 3 „

ATELIERELE TIPOGRAFICE
IAŞI. — STR. LĂPUŞNEANU 37

BIBLIOTECA UNIVERSITĂŢII - IAŞI -

2 (doi) lei exemplarul

OPINIA

Ziar popular cotidian

JOI 21 IUNIE 1934

Bon No. 22
PREMII GRATUITE
OPINIA

Iarăşi impozitele
şi încasarea lor

D. Victor Slăvescu nu-i primul ministru de finanţe de la noi, şi probabil nici ultimul, care se angajează să asigure incasarea generală a impozitelor, fără ca cetăţenii să fie prea mult împovăraţi. Au mai încercat şi alţii.

Se ştie scurt şi repede: *Dacă bugetele noastre se încheie cu deficite, faptul se datoreşte în primul rînd unei excesiv de proaste aşezări a dăriilor precum şi modului balcanic de a le percepe.*

Pe la noi impunerea e în general invers proporţională cu venitul cuiva; adică, cu cât mai mult câştigă cineva, cu atât mai mici sunt birurile pe care le plăteşte. Apoi, cu cât mai mare-i impozitul, cuiva cu atât mai multe şanse îi se oferă de a nu fi niciodată la curent cu plata lor.

D. Slăvescu deaceia pregăteşte şi dă sa un proect de lege, menit să faciliteze... baterea apei în piuă.

Ca să asiguri o incasare regulată a impozitelor, fără ca cetăţenii să fie prea mult împovăraţi, trebuie să ai la dispoziţie un corp fiscal temeinic pregătit.

Trebuie apoi să li se mărească considerabil celor dela fisc, lefurile, şi să se înăsprească considerabil sancţiunile pentru defraudatorii banului public.

Nu ne îndoim că d. Slăvescu va întocmi un proect de lege care va cuprinde toate măsurile de rigoare.

Intrebarea însă, tot aceiaşi rămâne; se vor aplica aceste măsuri?

Fie-ne permis să ne îndoim.

Şi totuşi, e timp să se facă ceva şi în acest domeniu de activitate. E timp să se pune stăvilă fraudei, dacă se doreşte sincer o îndreptare a unei situaţiuni, ajunse de netolerat

I. L. BASARABEANU

Intrevederea Mussolini-Hitler

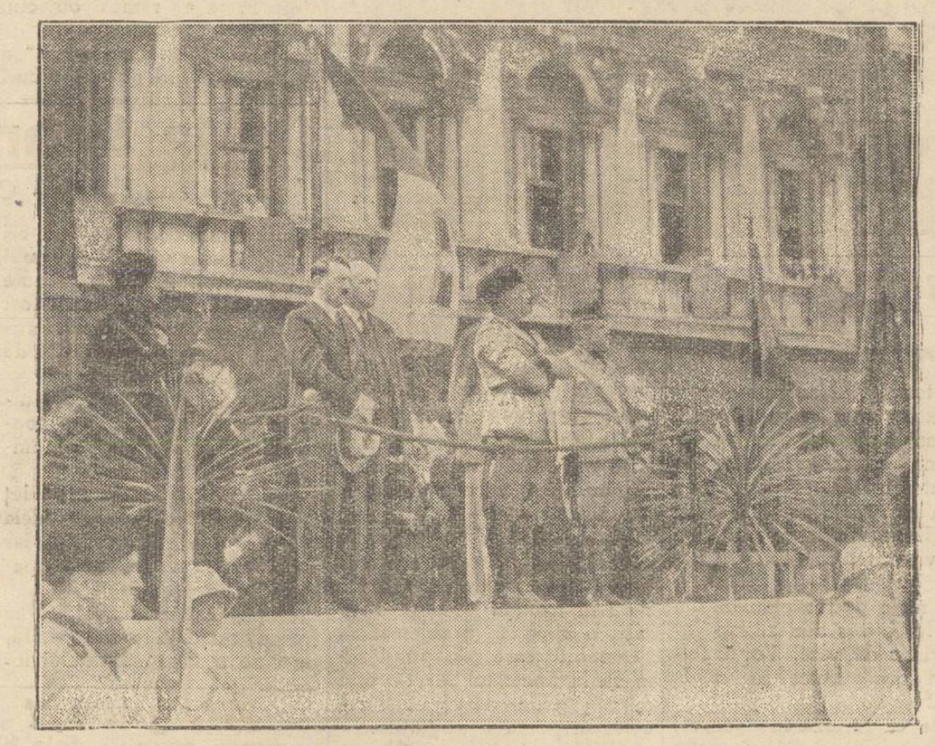

La Veneţia, pe tribuna din piaţa San-Marco, d-nii Mussolini şi Hitler asistă la parada militară. Intre ei baronul von Neurath, ministrul de externe al Germaniei.

NOTE ŞI IMPRESII

IN SLUJBA DOMNULUI

La uşa mea a bătut zilele acestea badea Petre Ilie, ardelean, de loc din Ibăneşti, jud. Mureş. A venit să mă vadă, căci învăţătorul din sat i-a spus că eu am scris ceva despre el în cartea mea: „Din războiul de reîntregire".

In adevăr, pe badea Petre Ilie l-am cunoscut într'o seară din Septembrie 1916, pe frontul din Transilvania. In „notele" mele din campanie am scris, că-i cel mai desghetat român ardelean, din câţi am avut prilejul să cunosc. E un fel de *Moş Cârţan*. Sfătos, cumpănit la vorbă, tâlcuind cu vorbă de augur, împrejurările şi greutăţile acestei vieţi. Rănit pe front în armata Impăratului, a fost lăsat la vatră. In chestiunile de topografie locului, a fost de un real serviciu regimentului nostru. Deaceia, autorităţile ungureşti îl destinară spânzurătorii. Şi-a părăsit gospodăria. A trecut munţii, gol şi a stat câţiva ani într'un sat din jud. Neamţ.

Cu mai mulţi locuitori din partea muntelui, a fost împroprietărit într'un sat din jud. Iaşi. Pagubele de războiu, evaluate în 1920 la zece mii de lei, nu le-a primit nici până azi. Şi acum, badea Petre Ilie e în slujba Domnului. In traista de măcat de la şold, el poartă o condică de milă. Strânge bani pentru repararea bisericii din satul C...

Rătăceşte pe străzile oraşului nostru, uncheaşul de 56 ani. Supt la faţă, cu plete, mustăţi tuşinate, privirea vioaie, pălărie veche de pâslă în cap, cu borul mare; cu pieptar şi zobon de şiac pe umeri, cu bocanci în picioare şi băţul în mână. La buzunar are o carte groasă de rugăciuni. Ca un dascăl bătrân, le ştie pe dinafară.

„Mi-am lăsat dincolo—zice el—21 ha. de pământ şi am venit aici. Da, lumea pe la noi e mai bună, mai credincioasă"...

Il întrebu eu: — Cum stai cu condica? Dau creştinii, dau?!

— „Taare slab. Te rogi de-o sută, ca să-ţi dea unul 5 lei! Ba, încă, mă şi mai probozăşte!... Pute a parfum în urma lor pe stradă, îmbrăcaţi în lux din cap până'n picioare, dar, când aud de *beserecă*, întorc capul!... Lume păgânizată, dom'părinte!... Iaca, într'o zi ca asta, abia am căpătat un 50 de lei!"

Dar, badea nu descurajează. Ardelean, oţelit în nevoi el are credinţă şi-i stăruitor. E în slujba Domnului. Şi cred, că el nu se va lăsa, până nu va duce lucrul început la bun sfârşit.

— Bade Petre Ilie, ai rămas acelaş! Să-ţi ajute Domnul!

Pr. N. HODOROABĂ

DIN TOATA LUMEA

Un oraş, cadou. — Desigur, s'au înregistrat pretutindeni cadouri importante în bani, bijuterii, case, etc. Dar cadoul făcut de marea bogătaşă americană lady Mary Emmery le întrece incontestabil pe toate.

Milionara, posesoarea unei moşteniri considerabile, a clădit un târg nou lângă oraşul Cincinnati, târg care a primit numele de Marimont (după numele Mary al bogătaşei). Cu banii acestei femei generoase s'au construit peste 2000 case, locuite în special de meseriaşi şi muncitori.

De curând lady Emmery a semnat actul, prin care donează locuitorilor de acolo întreg oraşul, cu condiţia ca două clădiri să fie transformate într'un spital şi o colonie de copii. Bine înţeles donatoarea a fost obiectul unor mari manifestaţii de simpatie. Locuitorii au hotărât să-i ridice o statuie în piaţa din centrul târgului. Şi într'adevăr bogătaşii mer tă acest semn de recunoştinţă.

*

Căsătorii de vedete.—Din Hollywood se confirmă ştirea că în curând cunoscuta actriţă de cinema Lilian Harvey va părăsi America şi se vor întoarce în Europa. Plecarea are un scop matrimonial. Vedeta a decis în sfârşit să se căsătorească cu partenerul ei din numeroase filme, cu Willi Fritsch. Dealtfel ei erau consideraţi logodiţi de mult timp.

Totodată se anunţă că peste câtva timp se vor căsători şi Martha Eggerth cu renumitul tenor Jan Kiepura; şi Magda Schneider cu Wolf Albach-Retty. Se pare că de data aceasta, în cele trei cazuri, nu mai este vorba de reclamă de cinema, ci de căsătorii veritabile rezultate din serioase legături sentimentale.

*

Un ban pentru regele Angliei.—Cu prilejul onomasticei sale, regele George al Angliei a primit o impresionantă scrisoare din partea unui copil bolnav, în etate de şapte ani, internat într'un spital din Londra. In plic se afla şi o mică monetă de un pence (câţiva lei).

„E singura mea avere — scria copilul. Şi cum simt că nu voiu mai trăi mult, las acest pence iubitului nostru rege".

Suveranul Angliei s'a interesat de soarta acestui copil, care în cele din urmă a fost vindecat. Iar în timpul convalescenţei regele i-a trimis jucării şi bonboane. Aşa că micuţul a primit cu vârf şi îndesat recompensa pentru banul trimis suveranului...

O casă de sticlă. — In cartierul Saint-Germain din Paris arhitectul francez Pierre Chareau a construit o casă de sticlă. Zidurile sânt făcute din sticlă groasă, incasabilă şi netransparentă.

In interior podelele şi plafoanele sânt lucrate de diferite nuanţe de sticlă, aşa fel montate, încât se pot apropia sau depărta, micşorând sau mărind volumul camerelor. Totul străluceşte în odăi.

Casa de sticlă are astfel aspectul unui palat din basme.

Ventuza politică
se întinde spre băncile şcoalei

In toate organizaţiile de partid s'a pornit o activitate febrilă pentru organizarea „secţiilor de tineret". Şi bine înţeles, atracţia cea mai mare o prezintă principalele partide de guvernământ.

In secţiile de tineret, locul de frunte e rezervat studenţilor, şi chiar liceenilor mai stătuţi, care îşi dau examenele în particular.

Mai înainte, când tineretul era atras în vârtejul politic, de către „cuzism" sau „gardism", partidele de guvernământ dezaprobau sistemul, lansând loznica: studenţii la carte!

Astăzi când partide reu esc să pue ele mâna pe tineret, se uită chestia cu cartea, inventându-se lozinca: „pregătirea cetăţenească"!

Iar „pregătirea" aceasta ştim noi ce înseamnă: o pervertire a sufletelor tinere, un haidamăc timpuriu în mahalăli şi sate, şcoala corupţiei pentru vot şi pentru procopseală.

Astfel totul se politicianizează de cu vreme, împingând naţia spre un tragic deficit moral şi cultural! X.

Citiţi zilnic Opinia

Insemnări

„Catapeteasma" domnului Iorga

Intr'o gazetă din Ploeşti, a apărut un fragment, cică „inedit" dintr'o dramă în 5 acte, în versuri albe: „Catapeteasmă ruptă'n două", operă recentă a marelui nostru dramaturg cu barbă: Neculai Iorga.

..Deasupra versurilor, imediat sub slovele titlului, portretul până la brâu al marelui om, îmbrăcat într'un anteriu vărgat, şi ţinând în mână o tichiuţă cu cănăfior...

Sub portret, scrie:

„Doctor al Universităţii de la Oxford".

Adica din câţi doctori „honoris cauza", de prin streini, are România, unul singur e de la Oxford, şi numai el produce piese în câte 5 acte: marele Neculai...

Pe ceilalţi, nu-i ajută capul, ori n'au ţinere de minte, probabil...

Dar, să vedem „opera".

...Cu zaţ pe 2 coloane, se întind vr'o 70 de rânduri: versuri. Totul e o convorbire (de natură secretă probabil) între *„Imparatal Mihail"*, moşu-său (*„Cezarul"*) şi doi indivizi pe care-i cheamă pe unu: *„Bardas"* şi pe altul: *„Teofil"*.

...*„Bardas"*, îşi permite faţă de împărat, nişte expresii, ca de parlament ţărănist... cică:

Bardas
„Aici mai este oare
o curte'mpărătească?
„Ce caută această
grămadă de lingăi...?

(Să fi fost împăratul oleacă mai nervos, la vorba asta, îi ardea două perechi de palme...)

„Teofil", după ce „Bardas" e măgar, nu-l rabdă nici pe ei inima să taca... Ar zice multe dar pe semne că-i e oarecum. Se mulţumeşte a vorbi aşa ca să nu-l înţeleagă nimeni: nici „Impăratul", nici „Bardas", nici d'Iorga, nici dumneata, nici eu...

zice:

Terfil
„Suntem, mărite Doamne
supuşi respectuoşi
„Şi răvna mi se'ndreaptă
şi către tine însuţi"...

Şi în această dulce limbă chinezească, împărţită în tirade a câte un pol de rânduri bucata, *„Scena a III-a din actul I. din „Catapeteasma ruptă'n două" de dl. Profesor Iorga"* ne duce până la coada paginei... Vag de tot, nise desprinde însă, din rânduri, subiectul piesei, care, după cât am înţeles eu, trebue să fie aşa:

— A fost odată, în ţara împăratului Mihail, o biată catapeteasmă, care, cât a suportat pe ea clopotniţă şi clopot dogit, a trăit bună-sănătoasă.

La un moment dat, a venit însă unu' Bardas, să-i recite versuri din domnu' Iorga...

Şi, biata catapeteasmă, cum le-a auzit pe moment a şi „crăpat" („în două"..)

ALEXANDRU POGONAT

Pregătirea militară
a femeilor din Rusia

Din Moscova se anunţă că comisariatul armatei a hotărât să intensifice pregătirea militară a femeilor. De unde până acum batalioanele de femei erau constituite aparte, s'a decis de azi înainte ca ele să fie încorporate la armata roşie.

Se înfiinţează o şcoală specială subt controlul statului, pentru instruirea acestor batalioane. Câteva femei cu studiile necesare vor prelua conducerea. Femeile din armata sovietică nu vor învăţa să manevreze numai armele uşoare ca până în prezent, ci vor fi instruite să mânuească şi armele grele de artilerie. Deasemenea vor alcătui o secţie specială în aviaţia sovietică.

Astfel Rusia speră să obţină în scurt timp o armată de femei, numeroasă şi bine pregătită milităreşte.

Sfârşitul celui mai mare
diamant din lume

Cel mai mare diamat din lume este celebrul Orlow. Acest diamant a fost cumpărat în anul 1774 de contele rus Orlow, care l-a dăruit împărătesei Ecaterina. Atunci piatra preţioasă a fost plătită cu 400.000 ruble. Ea cântăreşte 200 carate şi are o strălucire splendidă.

In prezent diamantul Orlow este în posesia guvernului din Moscova. Sovietele au încercat să-l vândă, dar n'a putut găsi cumpărător pentru asemenea diamant. Deaceia — după cum se anunţă acum din Moscova — guvernul sovietic a decis să taie piatra uriaşă în câteva bucăţi, pentru a le putea vinde.

Astfel se va sfârşi viaţa de grandoare a diamantului istoric.

Starea timpului şi cea agricolă

Perspectivele agricole ale anului 1934

Cu luna Iunie începe vara, iar anotimpul primăverei ni-a dat următoarele rezultate agricole anul acesta: După un început de Martie friguros, temperatura s'a rădicat atât de mult în decadele a doua şi a treia ale acestei luni, astfel că luna Martie s'a considerat cu o temperatură cu totul excepţională; în schimb a fost secetoasă, dând numai un sfert de apă căzută faţă cu cantitatea normală, totuşi solul fiind bine încărcat cu umeditate din toamnă şi iarnă, sămânăturile începuse a se desvolta bine.

Dar a venit Aprilie iarăşi cu un exces mare de temperatură, care a crescut treptat şi repede dela începutul şi până la finele lunei, creşterea care în decada-treia a fost chiar excesivă de peste 6 grade zilnic, dând astfel o temperatură decadică de 17,6 grade la umbră faţă cu valoarea normală de 11,5 grade. Nenorocirea însă a fost că Aprilie a devenit şi mai secetos ca Martie, căci nu s'au adunat, în 5 zile cu ploi slabe, decât 7,8 litri pe metru patrat în raport cu 43,0 litri, cât trebuia să fie cantitatea normală.

In această situaţie, tristă pentru agricultură, sămânăturile au stagnat cu totul cu răsărirea seminţelor, iar cele ce au putut să răsară în parte, au continuat a sta pipernicite. Şi această stare detestabilă pentru câmp cu temperatura înaltă şi seceta continuă, a durat până la 20 Maiu; temperatura a crescut excesiv ca în Iulie aproape şi cu lipsa complectă de apă. Am avut astfel în decada întâia din Maiu temperatura mijlocie de 19,6 grade şi în a doua decadă de 19 grade cu creşteri de 4-5 grade zilnic peste normală, căldură cum numai în lunile de vară se înregistrează, iar ploaea a lipsit cu totul în prima decadă, fiind o secetă complectă în 22 zile— dela 19 Aprilie până la 11 Maiu—şi nein emnate ploi în decada a doua din Maiu.

Astfel toate culturile au stagnat, au rămas chircite sau n'au răsărit de fel şi nici arăturile nu s'au putut face la timp şi regulat, pământul fiind mult întărit şi uscat. Şi astfel speranţe e unui frumos început de primăvară au fost cu totul înşelate. Norocul a fost de ploile abundente din decada ultimă a lui Maiu, care au salvat situaţia şi au adus o îmbunătăţire în parte a agriculturei.

Starea câmpului se prezintă doar la finele primăverei, astfel:

Grânele de toamnă cele timpurii şi puse în bune condiţiuni, deşi a rămas cu paiul scurt dar ploile dela finele lui Maiu le-au ajutat mult tocmai la înflorit şi creşterea bobului şi vor da o recoltă bunişoară, aproape normală ca cantitate, dar cu un bob de calitate superioară, având timp cald şi multă lumină solară în Iunie, însă grânele târzii multe au şi perit, sau sunt cu totul slabe; deasemeni şi grânele de primăvară.

Oarzele şi ovăsele sunt slabe şi cu deosebire orzul a rămas pipernicit şi a răsărit rânduri, rânduri; recolta orzului va fi mică, iar a ovăsului

(Continuarea în pagina 1-a)

Ştiinţa pentru toţi

Cum se explică miracolele
Fenomenele medium-ice şi radioactivitatea materiei

Nouile cunoştinţe cucerite de ştiinţă pentru înţelegerea structurii materiei, au dat impuls şi desvoltării unei „ştiinţe" noui, care este reprezentată prin personalităţile grupate în jurul Institutului Metapsychic Internaţional, cu sediul la Paris, între care se numără savanţi cu renume mondial; preşedinte de onoare al acestui institut fiind Prof. Charles Richet.

O serie întreagă de fenomene de-o aparenţă aproape miraculoasă —şi al căror conţinut îl vom expune mai jos, — cată să fie explicate prin această „ştiinţă" nouă. (Spunem ştiinţă între ghilimele, pentrucă forurile oficiale îi contestă deocamdată dreptul de-a se întitula astfel.) Nu discut această chestiune; intenţia subsemnatului fiind numai de-a populariza câte-va date ale acestei ştiinţi, cu scopul de-a risipi valul de superstiţie cu care a fost învăluit masa marelui public, atât prin seria spectacolelor publice date de la Dr. Radvan până la „Profesorul" Ben Aroli Bey, cât şi prin cazurile excepţionale relatate de ziare, ale căror prototip fenomenal a fost acel al Eleonorei Zugun de la Talpa (Dorohoi).

Eleonora Zugun a fost cercetată de-o comisiune de medici la Berlin şi rezultatele observaţiunilor au fost publicate în „Zestschrift für Parapsyhologie"-Leipzig, Mai 1927 şi „Zeitschrift für psychiche Zornschimg"-(Hamburg, Mai 1927).

Masa marelui public a văzut deci fenomene supra-normale, a cetit relatări de „cazuri", însă ştiinţa oficială întârzie să-i dea vre-o explicaţie. Această nedumerire creează terenul favorabil oricăror credulităţi, care vor fi abil exploatate de către „fachiri", prezicători, excroci,—ignoranţi —, dar destul de inteligenţi ca să inducă în eroare un număr impozant de oameni. Şi totuşi cea mai mare parte a fenomenelor de mai sus, îşi găsesc astăzi o explicaţie plauzibilă, cu datele de care dispune ştiinţa actuală.

Metapsyhica a uzat de cele mai noi descoperiri în domeniul radio-electricităţii ca să experimenteze şi să interpreteze aceste fenomene.

*

Lumea anterioară ne este cunoscută numai prin simţurile noastre şi prin vibraţiunile care ne vin din afară; vibraţiuni de lumină care ne revelează forma şi culoarea obiectelor; vibraţiuni de aer care ne fac cunoscute sgomotele; vibraţiuni mecanice ale lucrurilor care seziseazâ simţul nostru tactil; vibraţiuni olfactive şi gustative care ne fac cunoscute, gustul sau mirosul diverselor substanţe. Vibraţiunile pun deci în mişcare simţurile noastre şi prin ele se desvoltă cunoaşterea lumei exterioare.

Dar există vibraţiuni pe care simţurile noastre nu le percep, dar pe care geniul omenesc şi mai ales fizicienii timpului nostru, au ştiut să le descopere şi să le studieze. Dincolo de spectrul vizibil, sînt razele invizibile ale spectrului, intra-roşul şi ultra-violetul. Dincolo de sunetele auzite există ultra-sunete şi infra sunete. Forţele magnetice nu lucrează asupra simţurilor noastre; forţele electrice când vibrează cu o frequenţă de mai mult de 100.000 pe secundă, nu se fac simţite, oricât de intense ar fi, de senzibilitatea noastră; undele hertziene nu pot fi găsite decât dacă avem detectori.

Dar cu siguranţă că există o serie de vibraţiuni pe care nici simţurile noastre nu le percep şi nici de către aparatele fizicienilor n'au fost încă — zic: încă — descoperite. Se poate că o parte din aceste vibraţiuni se fac simţite de anumiţi oameni hyper-senzibili numiţi medium... Metapsychica se ocupă cu studiul acestor vibraţiuni necunoscute. (Ch. Richet).

(Continuare în pagina 2-a)

Tot despre „literatura de scandal"

Am citit în câteva cotidiane şi chiar în unele hebdomadere, un mic anunţ care glăsuia astfel: Dl. Louis de Otteyza ministrul plenipotenţiar al Spaniei la Venezuela, al cărui roman „Diavolul Alb" a apărut pentru prima oară în româneşte în edituriile Ig. Hertz a vândut d-lui Stelian Popescu cunoscutul amic al Spaniei, dreptul de a traduce două din romanele aceluiaşi romancier editat de editura Ig. Hertz.

Ori e cunoscută furia unei campanii dusă de oficiosul d-lui Stelian Popescu, cu o finalitate probabil preconcepută —dar eşuată— contra editurei Hertz. Contra editurii care a editat un scriitor de reputaţie universală, înaintea Universului care îi va edita de abia acum două cărţi. Nu pot nega funcţia de orientator al editurei Hertz, prin urmare. O pot susţine chiar de pe urma unor fapte precis constatate. Imi mai permit să pun o întrebare:

Cum se face că Louis de Otteyza a scris un roman prost, groaznic, conrupător Diavolul Alb, atâta timp cât a apărut în colecţia celor 15 lei—şi nu va mai fi socotit probabil ca atare, din clipa în care va apărea în editura Universul? Nu pot crede că editura Universul să fi transformat substanţa scriitorului Otteyza, în esenţa morală valabilă de circulaţie în opinia publică, ci pot precis crede în reaua credinţă a d-lui Nedelescu. Dl. Nedelescu a mers mai departe, chiar, în a trece drept editate de editura Hertz, următoarele orori:

1) Cruzimea unui tată sau fecioara văduvă.

2) Femeea criminală sau tainele adulterului.

3) Răzbunătoarea fete or.

4) Giovani— Giovanelli — stăpâna pădurilor sau tragedia unei prinţese.

şi în sfârşit

5) Păcatul Fecioarei, la care păcat fecioresc, pentru prima oară apare titulatura editurii. Universul, deşi toate grozăveniile de mai sus sunt toate editate de Universul.

Aceasta este contribuţia de cultură moralizatoare a editurii d-lui Nedelescu, care a fost straşnic supărat de editarea în româneşte, a lui Johan Boyer, Pierre Benoit, Theodor Dreiser, Aureliu Grancea care este cel mai citit autor român, 28.000 de exemplare vândute, Edgar Wallace, Hugo Bettauer şi atâţia alţii.

Ne ferim de comentarii fiindcă ele sunt inutile, în faţa faptelor evidente. Iar despre „amantul Lady Chatterley", e bine să se ştie următorul lucru:

Editura londoneză a lui Lawrence, Curtis Brown, oferteză editurii Hertz pentru prima oară să editeze cartea lui Lawrence. Ori editarea acestei cărţi a fost refuzată de către editura Hertz, ca necorespunzând unui anumit ideal de răspândire, în marele masse. Asta a însemnat însă, posibilitatea proaspătă, de zdravănă comercializare, a unei edituri cu o precisă linie morală, care este drept, nu prea a avut multe scrupule în această subtilă chestie de pescărie editorială. Cred că suntem edificaţi asupra acestor delicate moravuri editoriale.

Natura campaniei a înţeles-o orice om cu puţină j decată. Fiindcă acest scandalos om, care este M. Hertz, e de acord cu toţi editorii, în a crede că: orice carte apărută în colecţia celor 15 lei, trebuie să fie proastă, fiindcă numai aşa celelalte edituri îşi vor putea justifica preţurile enorme de pe cărţile lor. Omul acesta a împrăştiat până azi 3.000.000 de exemplare. Adică a creiat 3.000.000 de cetitori. Cum? Pă-i întrebaţ-l pe el. E puţin cam ciudat omul acesta. Şi apoi omul acesta este un pericol pentru Ţara Românească. Veţi întreba de ce? Păi fiindcă-şi vede de o treabă frumoasă şi curată. Lucrul acesta nu l'am spus noi, ci I. G. Duca: despre Martin Hertz.

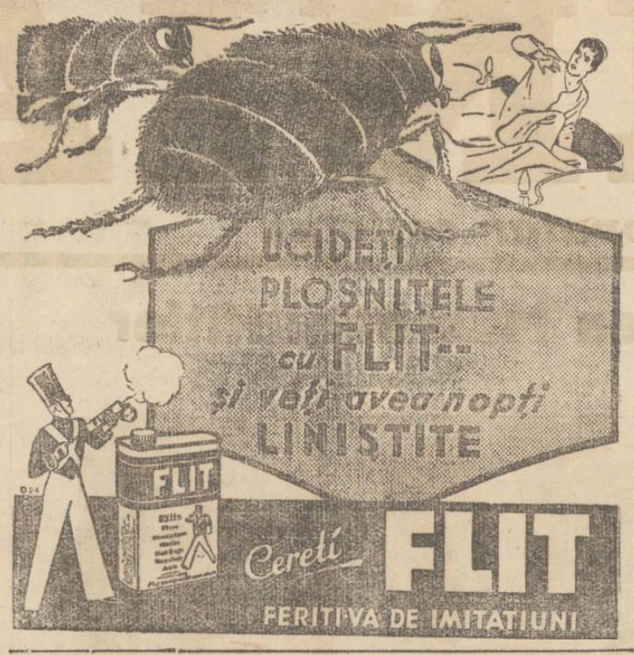

Cum va fi clima în timpul verii

Meteorologul austriac Adolf Brieskorn anunţă următoarele:

Cima în timpul verii va fi în genere frumoasă, cu excepţia câtorva zile. In special la 11 Iulie, 10 August şi 9 Septembrie se vor înregistra furtuni violente, cu ploi şi grindină.

Ultimele două săptămâni din luna Iunie vor aduce timp caracteristic de vară. Vor fi tulburări locale numai în zilele de 22 şi 26.

Iulie va furniza în general o vreme frumoasă, cu excepţia ultimei săptămâni, când se vor înregistra şi zile mai puţin plăcute. Luna August va fi cea mai călduroasă şi va aduce o nouă perioadă de secetă. Va fi—după părerea meteorologului austriac—luna cea mai potrivită pentru vilegiatură în munţi şi la mare.

Starea timpului şi cea agricolă

(Continuare din pag. I-a)

atârnă dacă vor fi ploi încă în Iunie.

Porumbul se prezintă iară şi în mare întârziere de desvoltare, căci din cauza secetei a răsărit cu 25—30 zile mai târziu ca normal, abea acum se prăşeşte şi dacă nu va avea ploi abundente în vară şi căldură în toamnă vom avea iarăşi o recoltă problematică. Porumbul care s'a putut sămăna la finele lui Martie este mare şi bine desvoltat şi recolta sa poate fi asigurată.

Viile sunt în mare avansare, înflorind cu peste 15 zile mai timpuriu ca normal, ceea ce vor asigura timpuritatea coacerii şi deci un vin superior.

Fructele pomilor sunt în mare abundenţă şi frumoase şi o coacere timpurie.

Perspective şi prevederi de timp.— După calculul periodicităţei timpului, meteorologiştii numără anul 1934 între anii secetoşi, ceea ce până în prezent s'a şi conformat.

Din primăvară până acum suntem în mare deficit de apă căzută din meteori, iar luna Iunie, care deobiceiu este cea mai ploioasă lună a anului, abea n-a dat până astăzi 17 litri apă pe metru pătrat, în raport cu valoarea normală care este de 76 litri pe metru patrat, deci un deficit până astăzi pentru Iunie de 78 la sută.

Acum presiunea atmosferică este extraordinară de rădicată, de câte-va zile şi această stare pare a ne indica preludiul unui început de secetă. In toată Europa se anunţă călduri tropicale, iar cerul senin, cu vânturi calde de sud şi mai ales regimul de înaltă presiune atmosferică ce s'a aşternut peste tot Continentul, nu ne dau speranţe de ploae în curând.

Iaşi, 19 Iunie 1934

I. ŢIŢU
Şeful Staţiunei Meterolog ce Agricole Iaşi

Epilepticilor Nervoşilor

Praturile Cassarini sunt recomandate de principalele celebrităţi medicale din lumea intreagă şi au o acţiune puternică în toate cazurile de epilepsie, neurastenie, isterie, astma, insomnie şi în genere în toate boalele nervoase.

POLVERI CASSARINI

Crimă denunţată
după trei ani

Bălţi 20 — Acum trei ani au fost omorâţi soşii Alexei şi Varia Merinişenco din com. Blindeşti. Cu toate cercetările poliţiei, făptuitorii crimei n'au putut fi descoperiţi.

Eri însă, s'a prezentat parchetului tânăra Zenovia Merenişenco, fata celor ucişi, care a declarat că părinţii ei ar fi fost omorâţi de tinerii Itar Sica şi Ion Scraba.

Zenovia a declarat că Itar Sica ar fi cerut-o în căsătorie şi fiind refuzat s'a răsbunat impotriva părinţilor ei.

Cei doi tineri au fost arestaţi şi înaintaţi parchetului.

D-na Alexandrina Praja sărbătorită
de Soc. „Cantina Şcolară"

„Soc. „Cantina Şcolară" din localitate, cu o veche şi prodigioasă activitate pentru asistarea elevilor saraci, a fost condusă mult timp, cu un rar devotament, de către d-na Alexandrina Praja.

Retrasă de la preşdenţie, pentru a bine-merita odihnă, d-na Praja a rămas obiectul veneraţiei generale.

Şi Soc. „Cantina Şcolară" a organizat pentru astăzi Mercuri ora 5 p. m. la Cercul Didactic, o festivitate pentru omagierea fostei prezidente.

Vor rosti cuvântări d-na Elena Meissner, d. D. Sachelarescu inspector general şcolar şi d. M. Simionescu institutor. Festivitatea se va intregi cu un program artistic-muzical.

Invitaţiunile au fost lansate de distinsa d-nă Maria Iordan, actuala prezidentă a Soc. „Cantina Şcolară".

De la Strandul Iaşilor
Ziua Apei.— Concurs de înot

„Strandul Iaşilor" a fost eri după masă vizitat de mai multe personalităţi marcante din Iaşi. Printre acestea a fost şi d-na Inculeţ, soţia ministrului de interne, întovărăşită de copiii d-sale.

D-sa s'a arătat foarte mulţumită şi a felicitat pe conducătorii strandului pentru îmbunătăţirile făcute.

Copiii d-nei şi d-lui Inculeţ iau regulat lecţii de tenis dela antrenorul Victor Stoclasa; iar înotul este predat de simpaticul Koler.

După cât am aflat, d-na Inculeţ nu e la prima vizită, pe care o face strandului local.

*

După cum am anunţat, ziua de 24 Iunie a. c. a fost consacrată ca „Ziua Apei".

Această zi, va fi sărbătorită în intreaga ţară prin serbări fastuoase.

Strandul local a luat iniţiativa de a organiza un mare concurs de înot.

Cei mai buni înotători din Iaşi, vor concura, între care d-nii D'Albon, Rick, Babeş, Epfelbaum, d-ra Halic, Tinca Eftimiu etc.

Concursul va fi supraveghiat de un juriu, în frunte cu profesorul de înot al ştrandului, d. Koler.

v. g.

Alt punct de vedere
asupra cazului dela biserica Sf. Constantin

La redacţia ziarului nostru s'a prezentat D-l C. Arion, fiul preotului Al. Arion, dela biserica Sf-ţii Constantin şi Elena din localitate, declarându-ne că n'a săvârşit, nici n'a avut de gând să săvârşească vreo agresiune împotriva cântăreţului Munteanu dela acea biserică, aşa precum s'a relatat în ziarele locale.

D-sa a reclamat parchetului pentru furt pe cântăreţul Munteanu; şi acesta drept răzbunare, a căutat să insceneze o agresiune, încuindu-se în biserică şi strigând apoi în ajutor vecinii şi trecătorii.

De altfel cântăreţul Munteanu va fi reclamat I. P. S. Sale Mitropolitului.

Publicaţiuni pentru Monitorul Oficial se primesc la administraţia ziarului „Opinia".

Priviţi

Au trecut abea 3 zile nu mi-aşi fi putut niciodată închipui că ar putea fi atât de încântătoare

„Pielea mea era galbenă, întunecată şi ofilită. Aveam puncte negre uricioase, pielea mi se cojea rău şi porii erau dilataţi în jurul nasului, pe bărbie şi pe frunte. Astăzi, pielea mea moale, albă şi catifelată şi tenul meu splendid sunt invidiate şi admirate de toată lumea".

Ori care femeie îşi poate acum înălbi, îndulci şi înfrumuseţa uşor pielea prin simpla intrebuinţare zilnică a Cremei Tokalon, Aliment pentru piele. Culoarea albă (neunsuroasă), celebra Cremă de Paris. Ea se prepară din smântână proaspătă şi untdelemn, combinate cu elemente astringente cari înălbesc şi tonifică. Pătrunzând uşor, ea potoleşte iritaţia glandelor pielei, strânge porii dilataţi şi dizolvă punctele negre până ce dispar. Ea împodobeşte în 3 zile pielea cu o frumuseţe şi o frăgezime nouă de nedescris — şi aceasta intr'un mod ce nu s'ar fi putut obţine pe altă cale. Trebuie aplicată în fiecare dimineaţă.

De vânzare la toate farmaciile, drogheriile şi parfumeriile din ţară.

Se controlează averea funcţionarilor fiscali
Proectul d-lui ministru al Finanţelor

Am relatat fraudele şi neregulile descoperite de organele fiscale de control în sarcina unor perceptori şi funcţionari fiscali din oraşul şi regiunea Iaşi.

Asemenea fapte, descoperite dealtfel în toate punctele ţărai şi în special în Ardeal, au alarmat ministerul de finanţe.

D. Victor Slăvescu, ministrul finanţelor, a hotărât să înceapă o energică acţiune impotriva tuturor acelor funcţionari fiscali, care s'au imbogăţit sau caută să facă avere, frustând statul. In acest scop, în urma unor consfătuiri cu directorii generali dela finanţe, d. Victor Slăvescu pregăteşte *un proect de lege pentru controlul averii tuturor controlorilor fiscali, perceptorilor şi funcţionarilor dela percepţii care au mânuit banii publici.*

Controlul se va extinde şi asupra acelora ieşiţi la pensie sau destituiţi în urma neregulilor sau fraudelor descoperite.

Despre această măsură, au fost înştiinţate în mod confidenţial toate administraţiile financiare din ţară, care au primit însărcinarea de a înainta tablouri cuprinzând persoanele de încredere care ar putea face acest control al averilor.

Câte un reprezentant al ministerului, va asista la operaţiile comisiunilor.

In nici un caz, comisiunea specială nu va face controlul în ocalitatea sau judeţul din care face parte, ci în alte regiuni.

Verificarea averei funcţionarilor fiscali, va fi făcută cu începere din ziua în care aceştia au intrat în activitate.

Toţi acei care vor fi dovediţi că s'au îmbogăţit prin diferite manopere incorecte, vor fi puşi în disponibilitate şi daţi în judecata unei comisi speciale ce va funcţiona pe lângă ministerul de finanţe.

Proectul de lege pentru controlul averii funcţionarilor fisva fi depus în actuala sesiune a parlamentului. Iar operaţiile de control vor începe cel mai târziu la 1 August a. c. Rămâne de văzut eficacitatea acestei măsuri a ministerului de finanţe.

Lonny

INFORMAŢIUNI

x *D-l I. Şoarec şi-a înaintat în scris, demisia din delegaţia permanentă a municipiului, renunţând şi la atribuţiile de ajutor de primar.*

D. Şoarec îşi motivează demisia, arătând că e suferind şi sănătatea d-sale cere un repaos.

x Invăţătorul Ion State Vieru, directorul şcolii din Tomeşti, n'a avut nici un conflict cu oamenii din sat, precum a anunţat un ziar. Deasemenea n'a suferit nici o suspendare.

Dimpotrivă, d. Strate are merite recunoscute şi de actualul ministru al instrucţiei şi e singurul din judeţ decorat cu Coroana României.

x Vineri seara va avea loc adunarea generală a sectorului naţional-ţărănesc Nicolina, de sub conducerea d-lui prof. dr. Râşcanu.

x *Cazuri de febră tifoidă.* In ultimele zile s'au inregistrat în localitate trei cazuri de febră tifoidă. Analiza a găsit la 12 probe apa contaminată.

D. dr. Cădere, medicul şef al municipiului, veghează şi ia toate măsurile pentru a împiedica o întindere a boalei.

x Duminică 24 Iunie a. c. ora 9 seara, va avea loc la Teatrul Naţional un festival artistic teatral, dat de cohorta de cercetaşi „Mihail Eminescu" din Botoşani.

Biletele la Braşcu.

x **Cercul A. G. I. R.** invită pe membrii săi precum şi pe domnii ingineri universitari, la şedinţa de *Joi 21 crt. ora 18.30* la sediul său din *str. Buzdugan No. 3.*

Se va ceti memoriul ce se va înainta consiliului central privitor la legea de exercitare a profesiunei de inginer, întocmit pe baza discuţiilor de la Adunarea cercului din ziua de 17 crt.

x Se comunică din Bucureşti că d. dr. Ghelerter, medicul şef al spitalului „Iubirea de Oameni", s'ar afla greu suferind.

Urăm distinsului medic o grabnică însănătoşire.

Ştiinţa pentru toţi

Cum se explică miracolele

(Continuare din pagina I-a)

Ea ne dă o interpretare naturalistă a fenomenelor mediumice, ca telepatia, luciditatea (clair-voyance), telekineza, etc. La lumina datelor ei, le vom descifra şi vom determina limita posibilităţilor ce ne oferă cunoaşterea lor şi unde începe frauda şi credulitatea naivă.

Am constatat din cele de mai sus, că cunoaşterea lumii exterioare nu este mijlocită de-o gamă intreagă de vibraţiuni. Cum se reflectează ele în psihicul nostru? Ştim din fizică că orice corp inert are facultatea de-a radia, şi aceasta pentrucă materia în ultima ei analiză este formată din protoni şi protonul este elementul ultim material infiintensimal, realizat din acţiunea simultană a celor două modalităţi ale Energiei, statică şi cinetică. Deci dacă corpurile inerte radiază, toate corpurile organice,—care nu sânt la urma urmei decât compuse de materie inertă organizată într'un anumit fel, — trebue să radieze deasemeni. Intr'adevăr, s'a constituit un aparat numit biometru (Dr. Baraduc), un fel de galvanometru cu inducţie, al cărui ac foarte mobil se deplasează pe un cadran de indată ce simte apropierea unei mâni. Prof. Jarney (din Zürich), a numit aceste emanaţiuni electro-magnetice ale corpului omenesc „antropoflux". (In metapsichică: fluid psychic).

Vom putea deci aplica fiinţei omeneşti, generatoare electro-magnetică, toate datele ce le cunoaştem din fizică—şi imediat vom deduce o serie intreagă de fenomene până acum necunoscute. Dar aceasta într'un articol viitor.

Ciu-Ku

Abonaţi-vă la „Opinia"

Inecat în Nistru

Tighina 20.— O nenorocire s'a întâmplat ieri în oraşul nostru.

Pe cînd tinărul Vladimir Ganin făcea baie în Nistru, s'a lovit la un moment dat de un odgon şi s'a scufundat.

Cu toate ajutoarele date, tânărul a încetat din viaţă.

Dinţii albi: Chlorodont
Tuburi a câte Lei 16— şi Lei 26—

Vin natural
de Uricani şi Cotnar, numai
recoltă 1931 şi 1932
de vânzare la Depozitul şi pivniţa din curtea Hotelului Traian.
Diverse specialităţi,
Preţurile variază de la 14—32 lei litrul
Se vinde în sticla clientului, în damigene şi în sticle gata infundate.

DOCTOR
D. Brânişteanu
Asistent Universitar
— Medic de Spital —
Boli interne
Roentgen-Diagnostic)
Consult: 2-5 şi după rendez-vous. Str. V. Conta 18

DOCTORUL
B. DAMSKER
Str. Ghica Vodă No. 44—46
MEDICINĂ INTERNĂ,
SIFILIS ŞI GENITO-URINARE
Diatermie şi băi de lumină
între 8—1 a. m. şi 3—7 p. m

Răceli, arşiţă, gripă ia

Testa.
DE AVUT PRETUTINDENI

ASTĂZI LA GRĂDINA
Cinema SIDOLI
cu noul film vorbit în limba franceză
Casanova
filmul alcovurilor marilor femei europene — cu marele
Ivan Mosjukin
Al doilea film
Ultima Paradă
cu Jack Holt
Complectare:
Jurnal sonor Paramount
Dela ora 3 jum.-9 jum. filmul rulează în sală şi dela ora 9 jum. înainte în grădină.

Corseteria „GRIFO"
— IAŞI —
str. Cuza Vodă 50
plisează
orice mărime şi lăţime
picotează
face ajour

RADU IONEL

Astăzi dimineață s'a stins din viață camaradul nostru Radu Ionel. Lovit în ultimul timp de o boală ciudată, veselul Ionel, simpaticul Ionel n'a putut rezista cu toată tinerețea, cu toata vioiciunea și pofta de a învinge în viață.

RADU IONEL

Radu Ionel a decins acum un deceniu la Iași. Venit din orașul natal Piatra Neamț, a adus împreună cu tinerețea lui, tot entuziasmul și toate speranțele vârstei.

Apreciat de confratele „Lumea" încă din timpul când era corespondent la Piatra, a fost primit în redacția locală a acestui ziar și s'a remarcat imediat ca un element destoinic și credincios.

Culegea informația cu hărnicie de albină și o lansa cu adevărată voluptate. Era pasionat de profesiunea scrisului cotidian și i s'a consacrat întreg, deplin, din zori și până în ceasurile târzii din noapte.

In redacție Radu Ionel era bun la toate. Muncea spornic, devotat și parcă neobosit. In relațiile cu colegii, era un camarad plin de avânt, veșnic entuziast, permanent scormonitor de inițiative.

In această ascensiune de activitate și elan, a venit însă lovitura stupidă și absurdă, ca toate loviturile destinului. Boala cumplită l-a țintuit și urmărit până la desnodământul fatal. Și astfel un fior de veselie și tinerețe a amorțit crâncen în corpul nostru gazetăresc.

Pe bunul Ionel, pe entuziastul Ionel îl deplângem toți. Și îl deplângem mult, sincer, sufletește, cum fac bunii prietini pentru un prietin bun.

O întâmplare ciudată

cu o dublă dispariție

Chișinău 20. = Autoritățile locale cercetează următorul caz senzațional :

Acum câteva zile, s'a prezentat soției ofițerului Nicolescu din garnizoana locală, fosta ei servitoare, care a rugat să fie reprimită în serviciu.

D-na Niculescu a primit-o

Servitoarea a povestit că a câștigat la București multe parale, a cumpărat bărbatului ei o mașină cu care face curse la Chișinău și că are la fostul ei stăpân șase mii lei.

Zilele trecute s'a prezentat în casa ofițerului Niculescu o femee care s'a recomandat Pencovici și a declarat că colonelul Alexandrescu din București a rugat-o să predeie șase mii lei servitoarei d-nei Niculescu.

D-na Pencovici a mai declarat că a primit dela acest domn colonel câteva mii lei pentru a cumpăra vin în comuna Purcari, însă banii i-au fost furați pe drum.

Vizitatoarea, o femee de o frumusețe remarcabilă, a rugat-o pe servitoare ca barbatul ei s'o transporte la Purcari, unde speră să aranjeze toată afacerea.

Șoferul a consimțit și ambii au plecat la Purcari. Au trecut de atunci câteva zile și nici d-na Pencovici, nici șoferul nu dau semne de viață.

Cazul fiind reclamat parchetului, s'au întreprins cercetări. Până în prezent s'a stabilit că mașina cu nr. 115 proprietatea șoferului în chestie, a trecut prin Purcari. In automobil nu se afla însă decât șoferul.

Cercetările continuă urmând a fi precizate mai multe chestiuni : e la mijloc o excrocherie ? E doamna Pencovici o spioană care voia să treacă Nistrul ? S'a comis o crimă ? Sau e vorba de o escapadă amoroasă ? COR.

x **A fi frumoasă și atrăgătoare** este problema ce rezolvă **Crema Miraculoasă.** Această cremă distruge petele de pe obraz, albește și catifelează pielea dându-i un parfum delicios. Depozit Farmacia Dr. Ratianu, str. Cuza Vodă 48.

Serbarea sfârșitului de an

și elevele premiate

la școala normală de fete

Ieri după amiază a avut loc o frumoasă serbare de sfârșit de an la școala normală de fete „Mihai Sturdza".

D-na Ecaterina Petrovanu, distinsa directoare a școlii, era înconjurată de toate profesoarele. A asistat un public numeros și select format din părinții elevelor.

D-na directoare Petrovanu a făcut o dare de seamă asupra activității în cursul anului expirat și a dat îndrumări absolventelor asupra purtării în viața.

Eleva Sofronie din clasa 7-a a exprimat în numele elevelor, mulțumiri directoarei și profesoarelor pentru îndrumarea și instrucția serioasă primită în școală.

D. dr. Samson, părintele unei eleve, a relevat meritele d-nei directoare Petrovanu.

A urmat o producție artistică și s'au împărțit premiile, în sunetele fanfarei Liceului Internat :

Iată premiantele școlii :

Clasa I.-I. Samson, Paula 8.77 și 500 lei premiul „Natalia și Vasile Buțureanu" fiind clasificată I-a la exam. admitere Clasa I-a ; II. Voicu Viorica și Diaconescu Valeria ; III. Nastas Elena.

Clasa II-a.—I. Vrânceanu Minodora 8.39 ; II. Cardaș Beatrice și Sireteanu Tatiana ; III. Damaschin Zenovia.

Clasa III-a.—I. Dănilă Corina 8.99, II. Țintilă Florica, III. Constantinescu Elena și Murgu Elena.

Clasa V-a.—I. Hopu Maria 9.04 Media cea mai mare din școală și 100 lei premiul „Lama Zaharia". II. Frunză Frăsina, III. Șaptefrați Evdochia și Cruceanu Elena.

Clasa VI-a. Premiul I lipsește II, Antoniu Aurelia și Regleanu Maria, Bălăneasa Maria.

Clasa VII-a.—Sofronie Catinca 8,70 și 500 lei premiul Dr. Ana Conta Bigeon, fiind clasificată I-a la absolvire ; II. Gângă Elena ; Leon Natalia și, Băisan Maria și 500 lei premiul „Natalia și Vasile Buțureanu", fiind clasificate la capacitate.

DALIN este prietenul casei
DALIN vă alină suferințele
DALIN vă alungă durerile
Cereți DALIN la farmacii.

Epilogul târgului ieftin

Un proces de calomnie

Se știe că d. S. Cristian, fostul vice-președinte al Camerei de Comerț a reclamat pentru calomnie pe d-nii Gr. Profir și Fastlich, pe motivul că aceștia ar fi făcut unele aprecieri jignitoare la adresa d-sale, privind activitatea la expoziția „Târg Eftin", care a avut loc la Iași.

Pe ziua de eri pârâții, martorii și reclamantul au fost citați la parchet pentru a face declarații.

D-nii Fastlich și Profir au subscris declarații, prin care arată că sunt îndrituiți să susție acuzațiile, întrucât lipsesc piese principale, dosarele de intrare și ieșire de la „Târgul Eftin".

De acest fapt, spun pârâții s'a sezisat și actuala conducere a Camerei de Comerț.

Ca reclamant, d. Cristian a făcut și d-sa o declarație, din care reiesă că Târgul Eftin a adus Camerei un venit de 134 mii lei la fondul pentru ajutorarea comercianților scăpătați

D. Cristian a mai declarat că, calomniile cari se debitează la adresa d sale, sunt în vederea campaniei electorale care urmează a se desfășura.

Dintre martorii propuși s'a prezentat numai d. V. Arseni, care s'a declarat străin de cele cuprinse în reclamația d-lui Cristian.

Parchetul a dispus citarea celorlalți martori. z. ds.

INFORMAȚIUNI

x S'a convenit ca solemnitatea desvelirii bustului lui Eminescu să aibă loc Duminică 1 Iulie.

La această solemnitate orchestra simfonică „Gh. Enescu", sub bagheta maestrului Cotlan, va executa „Simfonia neisprăvită".

Și viața lui Eminescu a fost parcă un cântec neisprăvit...

x Un incendiu a mistuit locuința săteanului Petre Coler din Hodora. Focul a luat naștere din negligență.

x Inspectorii Jointului s'au întrunit aseară și au discutat situațiunea Băncii de Credit mărunt din localitate. Un comunicat va anunța rezultatul consfătuirii.

x In urma inițiativei d-lui Oswald Racoviță, la intersecția străzii I. Creangă cu str. Stejar, se va amenaja o peluză în mijlocul căreia se va așeza bustul marelui povestitor I. Creangă,

x Funcționarii și pensionarii Spiridoniei s'au întrunit în adunare generală pentru a alege noua conducere a casei lor de economie.

D. Cirillo, șeful contabilității, a fost reales președinte.

x Eri a avut loc căsătoria civilă a D-șoarei Eugenia Luchian studentă anul al III-lea în farmacie, cu Dl. Gh. Amanci fiul,—impiegat C. F. R. Transmitem felicitările noastre.

x Au fost trimiși în judecată d-nii Marcu Fante și Ilie Fante din Ciurchi, pentru lovituri aplicate d-lor M. Toiche și Brantz, reprezentanții fabricelor de sifoane „Sanitas" și „Lumina".

x A făcut apel la Curte perceptorul Ilie V. Gheorghiu din Fălticeni, condamnat la un an și 6 luni închisoare pentru delapidare.

x *Cea mai bună bucătăreasă.*—La Budapesta a avut loc un concurs internațional pentru alegerea celei mai bune bucătărese.

Premiul al doilea a fost obținut de către o româncă.

x **Intre proprietar și chiriași.**— D. Moise Moscovici, proprietar din str. Rufeni, a reclamat parchetului pe chiriașii săi Sofica și Pincu Alperin.

Având cu chiriașii un proces de evacuare care s'a terminat favorabil pentru reclamant, chiriașii îl amenință că-i vor da foc casei și-i vor arunca cu vitriol în față.

Proprietarul ieșan a cerut autorităților măsuri în contra chiriașilor săi.

x **Dr. Brener** *specialist mamoș*, boli de femei. Cons. 2—6 d. m. str. Lăpușneanu.

Insemnări dela producția

Academiei noastre de Muzică

Producția de Duminică dimineață a Academiei de Muzică „George Enescu" care a avut loc la Teatru Național, a depășit cu mult cadrul banalelor producții școlare.

Profesorii pot fi satisfăcuți de munca lor, văzând rezultatele obținute.

Din bogatul program executat cu desăvârșită probitate artistică, spicuim : d-ra *Rea Silvia Goldștein* (clasa Bârsan) a executat cu nerv la violină „Havanaise" de St.-Saëns.

D-rele *Darie* și *Bogdanov*, au cântat fragmente din opera „Freischütz" de Weber acompaniate de orchestră.

Tot cu acompaniament de orchestră au executat la piano două piese dificile d-rele *Cătulescu*, variațiile simfonice de Franck și d-ra *Fränckel*, concertul de Liszt.

Ambele pianiste au dovedit calități muzicale desăvârșite.

Părăsesc acum școala bine pregătite și credem că vor repurta succese în cariera lor.

Orchestra clasei d-lui prof. *Antonin Cotlan*, a fost dirijată de d. *George Pascu*, care lucrează neîntrerupt cu maestrul său în domeniul direcției de orchestră.

Modul cum a dirijat piesele, atât cele simfonice cât și cele de opeeră, ne îndreptățesc să-i prevedem un frumos viitor. *Virgil Gheorghiu*

Atentat cu revolverul

asupra d-lui D. Răutu

șeful liberal de la Botoșani

O încercare de asasinat s'a înregistrat ieri la Botoșani.

Funcționarul Ion Popescu dela prefectura de județ, fiind pus în disponibilitate, s'a prezintat la d. avocat Dim. Răutu, șeful organizației liberale din Botoșani, căruia i-a cerut socoteală.

D. Răutu i-a răspuns că nu se amestecă în treburile prefecturii și a chemat pe gardistul din post. Funcționarul Popescu a scos atunci un revolver și a încercat să tragă asupra d-lui Răutu.

In acel moment însă, sergentul l-a lovit peste mână și arma s'a descărcat în aer.

Ion Popescu a fost arestat și dat în judecată pentru crimă săvârșită dar neizbutită.

Librarii ieseni

și repaosul duminical

Din partea asociației librarilor ieșeni primim :

In legătură cu unele incriminări aduse chesturei Poliției cu privire la interzicerea vânzarei de cărți și mărfuri de librărie la unele debite și chioșcuri de ziare în orele de repauz legal, primim din partea Asociației Librarilor din Iași, următoarele :

Măsura luată de d. prefect Șerban, în urma demersului făcut de asociația noastră, nu este decât *aplicarea legală a respectărei legei repauzului duminical.*

In adevăr librarii au cerut protecția legei, neputând admite o concurență ilegală din partea celor cari nu suportă nici una din obligațiuni, destul de împovărătoare, impuse magazinelor adevărate de librărie.

Dealtfel, asociația librarilor a solicitat acelaș lucru și Camerelor de Muncă precum și inspectoratului muncii, care au stabilit perfecta dreptate în cererea librarilor.

x *Sinuciderea unui student.*—La Cluj studentul Gavril Mureșan, în etate de 26 ani, s'a aruncat în Someș și s'a înecat. Sinucigașul a lăsat o scrisoare în care arată că motivul actului disperat este mizeria.

x D-na Maria Andrei din str. Ponoare, a reclamat pentru calomnie pe d-na Angelino Veber din str. Aurora.

x Prefectura de județ a cerut parchetului să-i comunice hotărârile luate în celace privește abaterile făcute de comitetul de construcție al școalei primare „P. Bogdan".

O VESTE SENZAȚIONALA

PENTRU ELEGANTELE NOASTRE !

CEA MAI MARE CASA DE MODE DIN PARIS

CHANEL

Renumită în lumea întreagă, ne-a dat exclusivitatea pentru vânzarea țesăturilor sale în România. Vom fi deci singurii cari vor pune la dispoziția Dv., doamnă,

Tesăturile originale CHANEL

din cari sunt confectionate modelele Chanel 1934.

Vizitați chiar astăzi rayonul Chanel al sucursalei

GALLIA

IAȘI, Str. Cuza Vodă No. 83

Un caz interesant la Dorohoi

Fratele își denunță sora pentru pruncucidere

Dorohoiu 20.— Un caz interesant s'a înregistrat în comuna Slobozia din județul nostru.

Fata Profira Molcut întreținea legături de dragoste cu un flăcău din sat, care însă nu era pe placul fratelui ei Dumitru.

Ade eori fratele îi făcea morală, inpunându-i să întrerupă prietenia cu acel băiat. Dar Profira n'a ascultat și... a rămas gravidă.

Zilele trecute fata a născut un copil de sex masculin. De rușine, i-a tăiat beregata și l'a îngropat la marginea satului.

Fratele a aflat imediat fapta surorei sale. Luând o din scurt, ea a povestit totul. Dumitru a predat pe sora criminală postului de jandarmi.

Parchetul cercetează cazul.

Locuitorul Ion Strună din Pomîrla (jud. Dorohoi) suferind de pelagră, s'a sinucis, strangulându-se de un pom. S. Sandy

O ceremonie religioasă

la mînăstirea Cetățuia

Luni 25 Iunie se împlinește un an de când a fost adusă de la Muntele Athos, icoana Sf-tei Axioniița, la mânăstirea Cetățuia.

Cu acest prilej, Duminică la ora 7 p. m. va avea loc serbarea privigherei Sfintei icoane, ceremonie care va ține toată noaptea.

Luni, între orele 8—12 a. m., se va oficia un serviciu religios cu un sobor de preoți.

Bunii creștini sunt chemați în număr mare la această ceremonie.

x D. Gh. Deleanu din str. Scutari a reclamat justiției pentru abuz de încredere pe d. Iancu Aizenman, comerciant din Nicolina.

Deși a achitat acestuia o sumă de bani datorată în baza unei polițe, d. Aizenman i-ar fi reținut polița, urmărindu-l pentru întreaga sumă.

Se fac cercetări.

Bărbații Neputincioși

(Impotenți)

Slăbiți de vârstă, exces sau boală la orice vârstă, se vindecă repede prin ungere cu „Buwegen" care nu atacă stomacul, rinichii, inima, ca preparatele luate prin gură. Invenția senzațională a Laboratorului Chimic Florzheim, experimentată de Profesor Dr. Georg Luda, Berlin. Nu așteptați agravarea boalei ! De vânzare la Farmacii și Drogherii. Lei 380 flaconul. Literatură lămuritoare trimite sub discrețiune, contra mărci pentru răspuns : „REPREZENTANȚA BUWEGEN", strada Brezoianu No. 56, București I.

SALONUL DE CORSETERIE

Fany Dunavețchi

din str. Mărzescu 6 (etaj)

EXECUTĂ IREPROȘABIL :

CORSETE, BURTIERE, SUTIENE, CENTURI MEDICALE ETC., CU

Prețuri foarte convenabile.

CEL MAI BUN ANTINEVRALGIC, CU EFECT IMEDIAT

JAWOL

PUBLICAȚIE

Comitetul școlar al școalei Normale de fete „Mihail Sturza" din Iași face cunoscut că va trata prin bună învoială în ziua de 30 Iunie a. c. ora 10 a. m. în cancelaria școalei pentru procurarea cantității de 17 vagoane lemne de foc esență tare.

Caetul de sarcini se poate vedea la cancelaria școalei în orele de lucru.

Comitetul

Pentru Premiile școlare se recomandă lucrările d-lui VICTOR MUNTEANU : Simbolul educației pentru copiii din România PREȚUL 5 LEI

Sfaturile învățătorului cu sătenii asupra muncii și alcoolismului. PREȚUL 10 LEI se găsesc la librăria Socec

LISTE de PLATA pentru Casa Asigurărilor Sociale, se găsesc de vânzare la Tipografia „Opinia" Str. Lăpușneanu 37.

FOTOGRAF

Laborant cu practică la ateliere serioase se angajează imediat la Fotograful Curței Regale WEISS-Iași.

DE INCHIRIAT 2 odăi, bucătărie, antret, stradela Albă Nr. 2, confort.

NOUTĂȚI, fanteziuri, ciorapi, mănuși, gulerașe, cu prețuri reduse găsiți la „Mercerie" Marcu Solomon.

De vânzare

Parcelă de teren în suprafață de 483 m. p. în Iași str. Muzelor No. 14 (16) în condițiuni avantajoase.

Informațiuni la d. avocat I. Serafimi, Str. Sf. Sava No. 15.

Pentru premii școlare, cereți de la librării, ultimile noutăți :

Mărgăritare pentru sufletul copiilor și Visuri de copii

Sunt două cărți ce cuprind frumoase povești pentru copii și tineret, scrise de d-nii Gheață și Motaș, inspectori generali școlari.

Cinematograful Phoenix

prezintă astăzi

CU 15, 10 ȘI 8 LEI

Astăzi

2 grandioase premiere

TAINA cea MARE

cu Willy Forst de Stefan Zweig

Al doilea film :

ARSENE LUPIN

cu John Ethel și Lionel

MARE SENZAȚIE LA

Grădina Pomul Verde

puteți admira pe marea protagonista

SIDY THAL

cu 12 și 20 lei

Intrare generală

Reprezentație Populară

ASTĂZI MERCURI 20 IUNIE

— în marea creație —

Rebetz'n

Muzică : M. Kreisler

Regie : B. Rinzler

Primăria Municipiului Iași

PUBLICAȚIE

Se aduce la cunoștința celor interesați că în ziua de 13 Iulie 1934 ora 11 dim. se va ține în localul acestei Primării din str. Alexendri No. 14, licitație publică pentru vânzarea parcelei No. 59 din regiunea Copou-Târgușor, în suprafață de 500 m. p.

Licitația se va ține în condițiunile prevăzute de Legea Contabilității Publice, a regulamentului O. C. L. și a normelor publicate în M. O. No. 127 din 1931 și va începe de la 12 lei m. p.

Toate persoanele care vor lua parte la această licitație restrânsă vor depune pe lângă ofertă și o garanție de 5 la sută din valoarea sumei oferite.

Planul terenului se poate vedea în fiecare zi de lucru dela 8—12 în localul acestei Primării.

ULTIMA ORĂ

Imprumutul intern
aprobat în Consiliul de Miniştri

In Consiliul de Miniştri ţinut aseară s'a examinat proectul de împrumut intern. Relaţiunile ce s'au dat apoi presei, confirmă în întregime amănuntele publicate în „Opinia" de ieri.

Iată, într'adevăr, relaţiunile transmise din Bucureşti.

Imprumutul

D. Victor Slăvescu a supus Consiliului proectul pentru lansarea împrumutului intern. Scopul operaţiunii este plata arieratelor şi înzestrarea armatei.

Imprumutul se va urca pină la 4 miliarde lei, cu o dobândă de 4 la sută, pe termen de 30 ani. Cupoanele titlurilor vor fi scutite de impozit.

Cea mai mare parte din creditorii statului (pensii şi salarii în restanţă, furnizorii etc.) vor primi, în plată, bonuri de împrumut negociabile pe piaţă.

Se vor amortiza anual câte 300 milioane lei, iar dobânda plătită anual va fi de circa 120 milioane.

Guvernul a aprobat proectul. Intr'o şedinţă viitoare a Consiliului de Miniştri se vor fixa toate amănuntele.

Convenţia cu creditorii externi

D. Victor Slăvescu a comunicat Consiliului că delegaţii noştri au semnat la Paris înţelegerea cu purtătorii de rentă română.

Situaţia recoltei

D. dr. Manolescu-Strunga a făcut o expunere asupra situaţiei recoltei, arătând că e foarte slabă, iar în unele locuri e chiar compromisă din cauza secetei.

E nevoe de măsuri pentru aprovizionarea regiunilor în lipsă, şi în special procurarea de porumb pentru săteni.

Decretele-legi

Consiliul a examinat proectul pentru acordarea deplinelor-puteri de guvernare, in timpul vacanţei parlamentare. S'a iscat o discuţie vie.

D-nii Victor Antonescu şi V. Sassu au combătut proectul.

Dl. G. Tătărescu a dat o serie de lămuriri.

S'a hotărât a se alcătui un nou proect, care să limiteze strict puterile guvernului la trei categorii de acte: 1) măsuri de aplicare a bugetului 2) simplificarea aparatului adtiv 3) măsuri de aprovizionare agricolă.

Munca naţională

S'a examinat apoi proectul pentru protecţia muncii naţionale, care prevede pentru orce întreprindere obligaţia de a avea 85 la sută cetăţeni români, în personalul de toate categoriile.

S'a obiectat că această obligaţie va indispune pe capitaliştii străini care au investiţii în întreprinderile româneşti.

S'a numit o comisie ministerială care să studieze din nou chestiunea şi să modifice proectul.

La urmă, s'a examinat programul de lucru în sesiunea extraordinară a parlamentului.

Biletul misterios dela prezicătoarea Macoveschi
O complicaţie sentimentală? Prezicătoarea avea un prieten intim

.. Şi cercetările continuă .. Anchetatorii se străduesc să deslușească misterul crimei din str. Uzinei.

Din multiplele versiuni şi prezumpţii ale autorităţilor, se desprinde acuma o ipoteză inedită.

E vorba, de a se pune crima în directă legătură cu viaţa intimă a victimei.

Un bilet curios

Se ştie că Elisabeta Macoveţchi ducea un trai solitar, neavând contact decât cu persoanele cărora le scruta tainele viitorului.

Dar mai mulţi vecini şi cunoscuţi au realatat în cursul cercetărilor, că ea primea adesea în vizită pe un domn de vrâstă mijlocie. Acesta probabil era omul căruia bătrâna cărturăreasă îi incredința toate secretele vieţii.

S'a găsit printre hârtiile decedatei, o filă de carnet cu caligrafia masculină.

Conţinutul este aproximativ următorul; „Vă rog să mă aşteptaţi Sâmbătă 16 Iunie la ora 5 p.m., când voiu veni la dvs."

Semnătura este indescifrabilă.

In urma acestei descoperiri presupunerile se contureaza astfel:

Prezicătoarea, primind biletul dela prietenul ei, a pregătit o masă şi a trimis chiar să i se aducă un litru de vin pentru musafir.

Cum a lucrat asasinul

Dar bărbatul, probabil că plănuise mai de mult s'o ucidă pe bătrână. In repetatele sale vizite făcute în casa ei, a avut prilejul să se familiarizeze cu felul de viaţă şi să cunoască toate ungherele unde dânsa ţinea banii şi bijuteriile.

In înfricurarea din ziua crimei, a asinul însă n'a mai putut să aştepte până la 5 p.m, seara, când scrisese că va veni. pentrucă s'a gândit că spre seară circulaţia în cartier, devine mai animată.

Deaceia a venit mai de vreme. A tras perdelele, încuind zăvorul şi femeia n'a ripostat, întrucât — probabil — lucrul acesta nu-l făcea prima dată. Apoi profitând de un moment propice, a ucis-o şi a jefuit-o.

Ancheta autorităţilor

Intrucât această versiune este singura, care lămureşte celelalte amănunte ale crimei, poliţia şi-a îndreptat ancheta în această nouă direcţie.

Pentruca linia cercetărilor să fie unitară, organele serviciului de siguranţă vor conlucra efectiv cu biuroul judiciar pentru descoperirea criminalului.

S'au şi făcut investigaţiuni comune, al căror rezultat este păstrat în secret.

Un premiu de 50.000 lei

D. Iosif Blidea, proprietarul casei în care locuia Elisabeta Macoveschi, a fost din nou interogat la poliţie. Deasemenea a fost cercetată şi femeia Paulina Ţârcă, arendaşa localului.

Proprietarul Blidea a declarat că este gata să plătească un premiu de 50.000 lei, aceluia care va descoperi pe asasin, pentrucă asupra imobilului său s'au creat legende tragice, care-i alungă chiriaşii superstiţioşi şi el riscă astfel să ajungă muritor de foame.

Se vede însă că ghinionul se ţine scaiu de casa cu pricina. Astfel pe ziua de ieri s'au comis furturi la doi chiriaşi. Astfel s'au sustras giuvaericale dintr'un scrin al d-nei Vera Cujbă, iar un furt de bani s'a comis la d. Heinric Spaizman dela aceiaşi adresă.

Poliţia a fost sezisată şi va cerceta ce-i cu aceste jafuri suspecte.

Inmormântarea

Astăzi după amiază se va face înmormântarea Elisabetei Macoveţchi. Cheltuelile vor fi suportate de nepoata defunctei, anume Elena Vanda Zibacinschi, care a pus la dispoziţie suma necesară.

Al. Nestor

x **Tusa şi Răguşeala** în bronchitele gripale dispar repede cu *Pastilele de Eucalipt Benzomentolate Dr. Ratianu* aprobate de Consiliul Sanitar Superior. Indicate în toate afecţiunile pulmonare, laringite, astmă, desinfectează plămâni. uşurează respiraţia. Depozit Farmacia Dr. Ratianu, Cuza-Vodă 48.

Intrevederea Barthou-Dollfuss
Apărarea independenţei Austriei

Viena 20.—In trecere spre Bucureşti, d. Barthou a fost vizitat în tren de către cancelarul Dollfuss. Convorbirea a ţinut 40 minute.

D. Barthou a repetat asigurarea că Franţa garantează indenpendenţa Austriei şi o va sprijini din punct de vedere financiar şi economic.

Şi Bulgaria recunoaşte Sovietele

Sofia 20.— Primul ministru d. Gheorghief a decis reluarea relaţiilor normale între Bulgaria şi Rusia.

Faptul se va produce în cursul lunii Iulie.

Şi Jugoslavia

Paris 20. — O comunicare diplomatică din Bucureşti arată că, la conferinţa Micei Antante, s'a găsit o soluţie pentru normalizarea raporturilor între Jugoslavia şi Rusia.

Cu oficiul de mediator între cele două ţări, a fost însărcinat d. Beneş.

Tratativele vor fi terminate până la toamnă; iar prin Octombrie se vor relua raporturile diplomatice ruso-jugoslave.

Elveţia contra Rusiei

Berna 20 — In consiliul federal d. Motta a exprimat o serie de rezerve, în ce priveşte intrarea Rusiei în Liga Naţiunilor.

Elveţia cere garanţii că nu se va încerca propagandă comunistă pe teritorul ei.

Elveţia îşi menţine refuzul de a recunoaşte regimul sovietic.

La Bucureşti

Bucureşti 20. — „Curentul" crede a şti că, pentru postul de ministru al Rusiei la Bucureşti, este indicat d. Radek sau d. Sokolnicov, fost ambasador la Londra.

Puncte vamale

Chişinău 20. — D. Gheorghiu, inspector general vamal, a indicat următoarele puncte vamele la graniţa Nistrului:

Criuleni, Vadul lui Vodă, Tighina, Chiţcani, Rezina, Stearicova, Jora, Cetatea Albă-Bugaz etc.

Condamnare

Paris 20. — Cunoscuta publicistă d-na Maria Hanau, a fost condamnată pentru excrocherie la 6 luni închisoare şi 3000 franci amendă.

Fostul ei soţ, Lazăr Bloch, a fost condamnat la 5 luni închisoare şi 3000 franci amendă.

x Autorităţile judeţene au fost informate că între Cucuteni şi Sârca sârma telefonică a fost furată pe o distanţă de 2 km. S'au dispus cercetări.

Altă ispravă a banditului Coroi
Atac la o cârciumă din Hârlău

Banditul Coroi a fost din nou semnalat.

El s'a prezintat acum câteva seri, la cârciumarul Şulim Solomon din Hârlău şi a cerut băutură.

Cârciumarul s'a scoborât în pivniţă şi a scos vinul. Când s'a reîntors, a zărit alţi doi indivizi: unul cu două revolvere ş altul, măscat şi cu o armă în mână. Ambii se pregăteau să intre.

Fără a se intimida, cârciumarul s'a aruncat între cei doi indivizi, reuşind să-i arunce peste prag.

Unul din bandiţi a tras un foc de revolver. Cârciumarul s'a ferit şi a scos revolverul trăgând şi el trei focuri. Cei trei tâlhari au fugit.

După toate presupunerile, primul bandit, ca de 35 ani, e Coroi, autorul atacului de pe şos. Truşeşti-Ştefăneşti.

Cînd vrei să pleci gratuit la Bucureşti
Un pasager urmărit în gara locală pe acoperişele vagoanelor

Un caz nostim s'a petrecut aseară în gara Iaşi, în momentul plecării trenului personal Iaşi-Bucureşti.

D. comisar Dimitriu, şef l circumscripţiei gării, a observat că un călător suspect s'a suit pe acoperişul unui vagon, spre a călători fără bilet până la Bucureşti.

Pasagerul clandestin a fost invitat să coboare, dar cu nici un preţ el n'a vrut să se supuie, fugind mereu de pe un acoperiş pe altul. Doi sergenţi s'au urcat pe vagoane, pentru a-l da jos. Trenul s'a pus atunci în mişcare, dar pasagerul clandestin a avut prezenţa de spirit să coboare iute urmat de gardieni.

E a fost adus la poliţie, unde a declarat că se numeşte Ioan Niţă cu domiciliul în str. Tatarași 14 şi că avea neapărată nevoie să plece la Bucureşti, pentru a rezolva acolo câteva interese personale..

Justiţia cercetează
situaţia d-lui general Dumitrescu

Bucureşti 20. — D. general Todicescu, comandantul Vânătorilor de Munte, a fost însărcinat cu anchetarea judiciară a d lui general C. Dumitrescu.

Ancheta a început ieri.

Fostul inspector al jandarmeriei va fi judecat la Consiliul de Război.

La Comisia pentru controlul averilor s'au mai primit eri denunţurile unor plutonieri majori care acuză pe d. general C. Dumitrescu că, în mod abuziv, le-a reţinut sumi de bani cari li se cuveneau.

Comisia mai cercetează nişte denunţuri făcute împotriva d-lui A. Georgescu, fost în serviciul poliţiei.

Ştiri poliţieneşti

Bombardamente curioase
asupra a două case din str. I. C. Brătianu

D-nii David Weinstein şi Lupu Grünberg din str. I. C. Brătianu 165, au reclamat la poliţie că de câteva seri li se bombardează casele cu pietre, stricându-se geamurile. Atacurile se fac cu bulgări de ciment ş vin dintr'o direcţie necunoscută. s'au început cercetări pentru descoperirea răufăcătorilor.

L-a tăiat cu ferestrăul.— Locuitorul V. Macsim din Trecătoarea Nucului 2, s'a plâns poliţiei că certându-se cu tăetorul de lemne N. Dura din str. Kogălniceanu 6, acesta i-a aruncat ferestrăul în obraz, jupindu-i nasul.

— Proprietarul Iţic Hună din str. Sărăriei 122, prezentându se la d. Şaie Şmilovici din str. Cucu 54, ca să-i plătiască chiria, acesta în loc de bani, i-a dat o bătaie!...

Furturi. — Tânăra Aurica Geradă din serviciul d-lui V. Burghelea din str. Tataraşi 32, a dispărut din slujbă furând un ceas de aur cu diamante în valoare de 6.000 lei şi obiecte casnice.

— Câte un furt de lenjuri s'a comis la d-nele Elisa Marcovici din str. Sft. Andrei 47 şi Eva Avram din Bul. Brătiaeu 163.

— O încercare de spargere s'a comis la cârciumarul Gh. Braunstein din strada Elena Doamna 1.

Diverse. — Au fost înaintaţi poliţiei tinerii Lupu Polac din str. Râpei 13 şi Marcu Ilie din str. Smârdan 5, reclamaţi că au acostat-o pe d-na Elena Şuvei din str. Baciu 12.

— Deasemeni este cercetat N. Grigoraş din com. Ciurea care având de primit suma de 60 lei la negustorul I. Moscovici din str. Crucei 5, i-a luat pălăria din cap în comptul datoriei...

Rep.

Micul hoţ în etate de 9 ani
Furtul comis în localitate

D-na Leia Caras din str. Stihi a reclamat poliţiei că aseară s'a comis un furt în locuinţa sa, sustrăgându-se dintr'un dulap suma de 6.000 lei şi nişte chitanţe.

D. comisar Titus Raboveanu a început cercetări şi a izbutit să descopere pe hoţul.

El e un băeţaş anume Vasile Prodan în etate de 9 ani şi e originar din com. Aroneanu. Venise în casa păgubaşei, care avea în serviciu pe o soră a lui şi în timp ce stăpâna dormia, copilul a intrat tiptil în odaia unde se aflau banii şi a comis furtul.

Chitanţele le-a aruncat într'o ladă cu gunoi, iar cu cei 6.000 lei şi-a cumpărat două costume noi, iar surorilor sale mai mari le-a cumpărat rochii şi pardesie. Ele au fost deasemenea arestate subt învinuirea de complicitate. *Rep.*

Accident
de automobil

Bucureşti 20.— Tânărul D. Georgescu din Galaţi student la Academia Comeraială, a fost călcat de un automobil pe Catea Victoriei.

Cu baza craniului fracturată, nefericitul a fost transportat la spitalul Filantropia.

x O încercare de sinucidere s'a întâmplat azi dimineaţă în localitate. Femeia Tudora Botezatu din str. Ţuţora 49, din cauza mizeriei a înghiţit conţinutul unei sticluţe cu spirt denaturat, în care dizolvase o substanţă otrăvitoare.

Pacienta a fost internată în spitalul israelit.

x Intr'un canal din str. Bularga s'au găsit astă noapte 13 cartuşe de armă.

x Maşina No. 99 a fabricei de bere „Bragadiru" a trântit la pământ în str. Cuza-Vodă, pe vânzătorul de ziare D-tru Andrief din str. Bahlui 16, provocându-i leziuni.

ORA...

Mesajul regelui Carol
către poporul francez

Paris 20.— Regele Carol al României, prin ziarul „Petit Parisien", a adresat poporului francez următorul mesaj, cu prilejul vizitei d-lui Barthou la Bucureşti:

«Nu v'aşi putea exprima până la ce punct sînt mulţumit de vizita d-lui Barthou. Satisfacţia mea este cu atât mai mare, cu cât pentru prima oară de cînd există România-Mare, un ministru francez în funcţiune vine oficial la noi».

«Personalitatea d-lui Barthou este îndeosebi bine aleasă pentru strângerea legăturilor de desăvârşită prietenie între popoarele francez şi român. Am pentru Franţa o profundă afecţiune.

Nu i-am dat mărturia cea mai adevărată, petrecând în ţara dvs. aproape esclusiv cei patru ani de exil ai mei?

«Sosirea d-lui Barthou la Bucureşti este pentru mine un fericit prilej, de a afirma încă odată aceste sentimente şi de a putea adresa salutul meu amical Franţei şi Parisului».

Sosirea d-lui Barthou în ţară

Buc. 20.—Azi dimineaţă d. Barthou a intrat în ţară. Pe tot parcursul e ovaţionat de săteni. La Oradea a fost primit cu entuziast.

La Cluj a fost aclamat de 40.0 ţărani în costume naţionale. A vorbit d. Vaida şi a răspuns d. Barthou.

Bucureştiul e împodobit cu steaguri şi covoare în aşteptarea ministrului francez.

Sindicatul Ziariştilor Profesionişti din Iaşi
Sediul: str. Banu No. 1

CONVOCARE

Membrii Sindicatului sunt convocaţi pe Duminică 24 Iunie crt ora 11 a. m. în adunarea generală extraordinară, la sediul sindicatului.

La ordinea zilei:

1) Modificarea statutelor şi a regulamentului.

2) Ratificarea inscrierilor nouilor membri.

3) Raport de activitate pe primul semestru.

4) Diverse.

Dacă la această dată nu se va întruni numărul legal de membri, adunarea generală va avea loc Duminică 1 Iulie, la aceiaş oră, cu orice număr de membri prezenţi.

Preşedinte
C. R. GHIULEA

Secretar g-ral
J. FLAVIUS

x In legătură cu accidentul de motocicletă al d-lui N. Roznovanu din localitate suntem rugaţi să precizăm că d. Roznovanu n'a fost rănit şi nici n'a lovit vreo femeie, cum s'a anunţat în primul moment.

x Părinţi, îngrijiţi-vă copiii şi pe voi înşi-vă, care bănuiţi a avea sângele stricat, întrebuinţând *Siropul Iodoferat cu mercur Werner.* Specific antisifilitic, tonic, depurativ şi curativ. Preparatul farmaciei Werner Iaşi. 6

Informaţii

x CONVOCARE. Membrii secţiei locale a *Ligii Culturale* de subt preşedinţia d-lui prof. I. Găvănescul, sînt convocaţi pentru mâne Joi 21 Iunie, ora 7 p.m. la sediul Cercului Didactic, pentru alegerea delegaţiei la congresul general.

Aceasta este a doua convocare.

x A fost arestat în localitate tânărul Ion Bârgovanu din Podul-Iloaiei, care a fost reclamat de comerciantul Avram Marcu din acel orăşel, că ar fi furat dela conacul pădurei d-sale de lângă Hârlău o blană, haine şi lenjuri.

x D-na dentistă Fischer-Iosupescu întorcându-se din străinătate, a reluat consultaţiile 10—1 şi 4—6 str. Arcu No. 15.

DOCTORUL
OVIDIU CORDESCU
consultă zilnic pentru boli de
Nas, gât şi urechi
de la 4—7 p. m.
în str. Gh. Mârzescu 16

Ciorapul francez „GUY" a sosit la FAVORIT

Veniţi şi Dv. cu noi!.. într'un voiaj de plăcere pe mare
în ţările soarelui
cu Transatlantice de Lux ale Soc. italiene de Navigaţie Cosulich Line
IULIE--AUGUST 1934
Informaţiuni şi prospecte la Agenţia
Wagons-Lits-Cook
Iaşi, P. Unirei

EXPOZIŢIA MONDIALA din CHICAGO

Această expoziţie constitue fără îndoială una din cele mai puternice atracţiuni din anul trecut. Succesul extraordinar a hotărât pe organizatori să redeschidă expoziţia şi în anul 1934, dând astfel din nou prilej la câteva milioane de vizitatori din lumea întreagă să admire atât minunatele clădiri ale expoziţiei cât şi nenumăratele obiecte expuse, care se pot sintetiza laolaltă sub deviza „Un veac de desvoltare şi progres".

Şi Soc. Hamburg-Amerika Linie îşi pune organizaţia ei admirabilă de voiaj în slujba acestui eveniment şi întreprinde numeroase călătorii spre Statele Unite, atât individuale cât şi colective. Aceste excursii sunt menite în primul rând să dea turiştilor prilej de a vizita expoziţia, dar sunt prevăzute în program şi vizitarea New-Yorkului, a Washingtonului, a cascadelor Niagarei precum şi a altor puncte şi localităţi interesante din America. Ca şi anul trecut are loc şi anul acesta un voiaj colectiv special românesc care va porni în 23 Iulie cu vasul „Deutschland" şi care durează până la 26 August. Preţul de participare fiind foarte redus, Soc. Hapag oferă astfel posibilităţile tuturor straturilor populaţiei, să-şi realizeze visul vieţi; Vizitarea Americei, ţara tuturor posibilităţilor nemărginite.

Prospecte şi informaţiuni cereţi la Biroul de Voiaj Hamburg-Amerika Linie S.A.R. Iaşi str. Lăpuşneanu 20. Telefon 134

BIBLIOTECA UNIVERSITĂȚII - IAȘI -

ANUL XXX No. 8149

ABONAMENTE
Lei 600 . . . . pe un an
„ 300 . . . . „ 6 luni
„ 150 . . . . „ 3 „

ATELIERELE TIPOGRAFICE
IAȘI. — STR. LĂPUȘNEANU 37

2 (doi) lei exemplarul

OPINIA

Ziar popular cotidian

VINERI 22 IUNIE 1934

Bon No. 23
PREMIU GRATUIT
OPINIA

Între catedră și pupitre

Răsfoind cataloagele...

La sfârșitul anului școlar

Sfârșitul de an școlar prilejuește unele comentarii necesare pe marginea cataloagelor închise prin sentința definitivă a conferințelor de profesori. Sânt comentarii rezultate din comunicările multor părinți de elevi și din situațiuni școlare dealtfel destul de cunoscute.

Părinții se plâng în special împotriva impresiei de nedreptate ce se strecoară în sufletele elevilor prin felul cum se pecetluește în numeroase cazuri rezultatul final. Sânt școlari care rămân repetenți sau corijenți, pentru că li-a lipsit jumătate de punct la latină, sau un sfert de punct la filosofie.

Fiecare profesor, având mentalitatea caracteristică profesiunii, că obiectul lui este studiul cel mai important dintre toate, drămuește media elevului cu un cântar de preciziune farmaceutică. Uitând probabil în acele momente că rostul vieții nu depinde nici de conjugarea verbelor grecești, nici de numărul staminelor unei flori, nici de marca pantofilor lui Ștefan cel Mare, unii dascăli judecă valoa ea școlarului numai după asemenea criterii de specializare profesională, în timp ce adevărata metodă de apreciere trebuie să constate cunoștințele de ansamblu, bagajul de cultură generală a elevului din anul respectiv.

Din această cauză se înregistrează adesea că elevii „buni", care obțin și premii, știu de pildă regula ablativului în limba latină sau formula desvoltată a hipofosfatului de sodiu, dar nu cunosc orașele principale din țară sau—se întâmplă și asta—nu pot citi curent românește.

Dar chestiunea nu se mărginește aici. Presupunem că fiecare profesor e liber să cântărească valoarea elevului după procedeele pe care le crede de cuviință. Adecă să socotească mediile cu fiecare sfert și optime de punct, după toate staminele florilor și după toate conjugările verbelor. Atunci însă se impune un tratament egal pentru absolut toți elevii.

Or, ni se relatează numeroase cazuri când metoda cu „sfertul de punct" nu se aplică nici pentru „fiica doamnei prezidente", nici pentru „fiul domnului deputat"... Ceva mai mult; în timp ce mulți școlari modești rămân corigenți sau repetenți și în timp ce mulți elevi merituoși realmente sânt nesocotiți, fiica doamnei prezidente și fiul domnului deputat, care—conform tradiției—sânt uneori elevi mediocri, iau—tot conform tradiției—premiile cu cunună. In asemenea cazuri nu se mai judecă după *medie*, ci după *mediu*; nu mai intervine criteriul convingător al „sfertului de punct", ci argumentul și mai convingător cu „doamna prezidentă" și „domnul deputat"...

In felul acesta, într'adevăr însăș școala, focarul de învățământe și educație, cuibărește în sufletele generațiilor în formație sentimentul de nedreptate, de părtinire, de favoritism. Copiii sânt astfel descurajați și demoralizați chiar de pe băncile școlii și chiar pe aceste bănci învață ce este abuzul, ce este hatârul, ce este ilegalitatea.

Și atunci pentru ce să spunem ipocrit că numai cinematograful și romanele senzaționale sânt cauza decăderii tineretului de astăzi și a corupției de mâine?

I. BERG

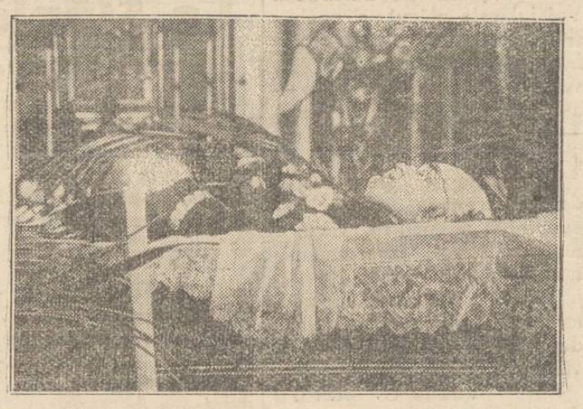

Atentatul dela Varșovia

Am relatat împrejurările în care a fost asasinat la Varșovia ministrul polon de interne Bronislav Pieracki. S'au făcut cercetări intense și au fost arestate sute de persoane. Dar până în prezent atentatorul n'a putut fi descoperit.

In clișeu: victima pe catafalc.

Discuții și păreri

Mareșalul Averescu sărbătorit de studenți

Tinerii recunosc că, în forța morală și înțelepciunea marilor bătrâni, stă viitorul neamului

O caracteristică a anului 1934, marcând o eră nouă a vieței românești, este pierderea încrederei în oamenii *așa zișii noi*, lumea întorcându-și privirile către generația mai veche, care a dat dovezi sigure de înțelepciune și patriotism.

Recenta sărbătorire, la București, a d-lui Mareșal Averescu de către studențimea română universitară, (după ce, mai dăunăzi, fusese sărbătorit la Iași, d. Const. Meissner), ne dă dovadă suficientă să constatăm o îmbucurătoare revenire a unui aer proaspăt menit să alunge norii vicleșugului și ai necinstei, cari ca un fum greu, se lăsaseră asupra Țării.

Nu e de mirare că această primenire a moravurilor să se facă de *tineret*. Cunoscut este că în toate timpurile și în toate țările, acolo unde conștiința morală și națională mai mijea, revenea tineretului să provoace revirimentul de pe urma căruia națiunile câștigau. In special viața atât de frământată a poporului *Roman* a excelat prin exemple când tineretul chema, în sprijinul ideei morale și patriotice, autoritatea unui *Cincinatus, Catone* sau *Scipio Africanul*.

Și în trecutul nostru, evenimentele importante de Stat Național, au fost marcate de mișcările tineretului universitar care, asumându-și rolul de cenzori ai vieței publice, reacționari, *ca și azi*, ori de câte ori partidele interesului și duplicității, întreceau în lupta politică, pe ale onoarei.

Este firesc dar, și ca un ecou al vechei Rome, să reînvie acum, cu atât mai mult cu cât condițiunile morbide ale vieții publice reclamă, aceleași sentimente de mândrie națională, ambiante respectului și încrederei, de cari tineretul universitar român a dat strălucită dovadă atunci când a hotărât sărbătorirea oamenilor iluștri ai Țării.

Tinerii cari au știut să asculte și să se inspire de experiența trecutului, au reușit întotdeauna să dea continuitate vieței publice și propășire Statului.

Tinerimea universitară română, sărbătorind pe d. Mareșal Averescu, a dat o frumoasă dovadă de înțelegere a sensului vieței românești contimporane. Ea și-a asigurat astfel, o punte de aur spre culmile de mărire ale neamului.

Maior Eugen Constandachi

Cuvântul Regelui

M. S. Regele a făcut declarațiuni unui ziar francez, exprimându-și încredere deplină în actualul guvern Tătărescu.

Prin urmare, amatorii de schimbări, care întreabă mereu: ce se mai aude? Cum stăm cu situația?... se pot liniști. Situația rămâne neschimbată.

M. S. Regele s'a pronunțat și pentru menținerea regimului parlamentar. Insă dorește mai multă acțiune pozitivă, și mai puțină vorbarie stearpă.

Suveranul are perfectă dreptate. Vina nemulțumirilor de astăzi cade în răspunderea politicianilor care AU DENATURAT PARLAMENTARISMUL.

Să se realizeze deci un parlamentarism serios și constructiv; și astfel se va consolida unitatea de idei și de acțiune între Coroană și popor,—asigurându-se echilibrul indispensabil pentru propășirea societății românești.

X.

Războiul viitor

Ce spun prezicătorii

Ziarul american „The Variety" a întreprins o anchetă interesantă printre cei mai renumiți prezicători din Statele-Unite, întrebându-i ce cred despre chestiunea unui viitor război. Au răspuns peste 100 de vizionari, ghicitori astrologi.

Numai câțiva se arată pesimiști, prevestind că omenirea nu va fi ferită de un nou măcel. Ei susțin însă că viitorul război nu va isbucni înainte de anul 1937.

In schimb marea majoritate a prezicătorilor americani crede că nu există nicio primejdie serioasă, declarând că nu va isbucni un nou război cel puțin încă zece ani de acum înainte.

Numai de nu s'ar putea spune și despre acești vizionari, că nimeni nu-i profet în țara lui...

Insemnări

RADU IONEL

Rubrica aceesta, n'a fost deprinsă decât rareori să vorbească despre lucruri triste, și nici odată până acum, fapt mai trist nu i-a fost hărăzit. Astăzi, pe răbojul nostru de fiecare zi, tragem o dungă lată, neagră, de doliu. Ne-a murit un bun, vechi și drag prieten.

A murit *Radu Ionel*...

E cel dintâi dintre noi, care se duce... Dintre noi, cei care acum 7-8 ani, am pornit odată, cot la cot, lupta cu viața și cu lumea, în gazetărie.

A trăit repede, ca o prăvălire de munte, dar s'a stins încet, ca o candelă, mâncat de o boală pentru care n'avea mijloace să se caute, el, prietenul tuturor oamenilor „mari", de todeauna, pe care îi vedeam în opoziție, rugându-se pentru o informație, la gazetă...

Era bolnav de vr'un an jumătate, — doi... când n'a mai fost util, ca instrument de publicitate, devenise un biet băețel bolnav, de care nimeni, afară de câți-va rari și săraci, buni prieteni, nu-și mai aducea aminte...

Moare, la vârsta la care alții încep să trăiască.. Moare, ducând cu el, dincolo într'o lume la care nu s'a gândit niciodată poate, toate nădejdile pe care și le pusese în el, și numai în el..

Iașul, pierde, incontestabil, pe cel mai bun reporter pe care l-a avut vr'odată...

Și noi pierdem un prieten de care se legau toate începuturile tinereții noastre...

Pe mormântul proaspăt în care ne îngropăm cu el bucata de suflet care era a lui, lăsăm să cadă o lacrimă curată, sfântă și sinceră.

Dumnezeu să-l ierte.

ALEXANDRU POGONAT

Artiști români la Paris

Lola Bobescu,—fetița de 14 ani

Am avut ocazia să ascult, la concertele simfonice Colonne o tânără românâcă *Lola Bobescu*, care a interpretat la vioară un concert de Stan Golestan, acompaniată de orchestră.

Lola Bobescu e o fetiță de 14 ani, care apare pe scenă cu o rară desinvoltură; intinde cu un gest copilăresc vioara șefului de atac ca să i-o acorde, surâde publicului, face semne de prietenie prietenelor ce le zărește în sală, și când și-a isprăvit piesa, aleargă grăbită spre culise, unde o așteaptă—știe ea dinainte — bomboane și flori.

E originară din Craiova, dintr'o familie de muzicieni și a obținut anul trecut, când a isprăvit Conservatorul, premiul întâi cu distincție. Succesul ei a fost, cu această ocazie, răsbunător și maestrul Stan Golestan n'a ezitat o clipă de a-i încredința interpretarea, în primă audiție, a frumosului lui concert.

Când am văzut-o apărând pe scenă, atât de micuță, printre cei 80 de muzicieni ce compun orchestra, ținând strâns în brațe vioara și arcușul aproape tot atât de mare ca ea am regretat aproape că unui copil ca acesta i se impune o muncă atât de riguroasă și nu e lăsat la jocurile copilărești. Dar când am auzit-o atacând cu atâta siguranță, primele acorduri, trecând cu autoritate peste toate dificultățile de technică, m'am întrebat care ar putea fi geniul ce locuește în corpul acesta micuț? Un ton viguros, cald, catifelat, o technică impecabilă, o rară supletă a poigneului, la care se adaugă o remarcabilă inteligență muzicală, mi-au dat iluzia că mă aflu în fața unui artist consumat.

Succesul a fost mare și bine meritat; e drept însă că în parte datorit și autorului. Concertul maestrului Golestan e într'adevăr admirabil. De o inspirație modernă, fără nici un fel de exagerare, amintind pe alocuri o crâmpeie din folklorul românesc, de o structura simplă și extrem de agreabilă, acest concert constitue una din frumoasele pagini ale literaturei muzicale. Publicul, compus în mare parte din obișnuiții melomani ai concertelor simfonice, a ascultat cu reculegere această compoziție atât de melodioasă.

Incurajată de acest succes, și mereu sub egida maestrului Golestan, Lola Bobescu a dat doua alte recitale pe programul cărora figurau opere de Bach, Pugniani, Haendel etc.., și pe care mica artistă a știut să le interpreteze cu multă abilitate. E cert că Lola Bobescu e destinată unei frumoase cariere muzicale, și nu putem decât să-i dorim să calce în brazda glorioasă croită de ilustrul nostru Enescu.

Paris, Iunie 1934

Aleb

Cetiți în pag. 4-a

Ultima oră

DIN TOATA LUMEA

Clubul piticilor. — La New-York s'a înființat de curând un club al piticilor. Din această grupare nu fac parte decât persoanele care au mai puțin de un metru înălțime. Cel mai mic membru din club are 47 centimetri, iar cel mai „înalt" 98 centimetri. Președinte e un comerciant anume Robert Dodge, inițiatorul acestei asociații.

Scopul grupării este de a organiza un sediu special pentru membrii mărunței. La acest sediu vor fi mese și scaune joase, anume construite pentru vizitatorii pitici. In club se vor aranja diferite jocuri distractive, care nu cer partenerilor să fie... prea înalți!

Astfel oamenii scunzi din marea metropolă americană vor avea și ei un local de amuzament, unde nu se vor simți stingheriți!...

*

Un testament nostim.— La Glasgow (Anglia) a încetat din viață zilele trecute industriașul William Batty, cunoscut ca un om spiritual. Și el nu s'a desmințit nici după moarte. Astfel defunctul a lăsat un testament cu următorul cuprins original:

„După cum știți, dragii mei moștenitori, de pe urma mea rămâne o avere destul de importantă. Nu vreau să mă gândesc că ați așteptat de mult timp deschiderea acestei succesiuni, dar sper că o asemenea moștenire n'o să vă supere deloc.

„Prudent cum am fost toată viața, am împărțit averea în mod egal, așa că vă rog să nu vă certați și să nu intentați procese, chiar dacă vreunul din d-vs se va socoti nedreptățit. In definitiv voi aveți numai de câștigat, în timp ce singurul în pagubă la moartea mea... sânt eu! Așa dar petrecere bună și... la revedere!"

Iată într'adevăr un testament care iese din comun!...

*

Otravă, cadou de nuntă.—Un caz curios s'a întâmplat la Filadelfia, în Statele-Unite. Un anume John Tavlor, membru în clubul celibatarilor de acolo, a călcat legământul și s'a căsătorit de curând cu o tânără și frumoasă americană.

La nuntă foștii lui camarazi din club, intrigați de faptul că Tavlor nu și-a respectat angajamentul, i-au făcut o figură neașteptată. In timp ce musafirii petreceau la nuntă, s'a primit un pachet, pe care era scris: „Dela foștii tăi tovarăși din liga celibatarilor".

Mirele se aștepta la un cadou frumos. Când a deschis însă pachetul, a avut o surpriză destul de neplăcută. Inăuntru se afla... o sticlă cu otravă! Bietul mire, a trebuit să facă haz de necaz!...

*

100.000 lei o împunsătură.— Un proces interesant s'a judecat la tribunalul din St. Louis (America).

Acum câtva timp, un anume H. J. Toohlyn, vroind să... glumească cu vecinul său, l-a împuns cu un ac. Ințepătura a avut însă o consecință gravă. Omul a căpătat o infecție și a zăcut câteva zile în spital. Victima s'a adresat justiției, care i-a acordat despăgubiri în sumă de o mie dolari.

Astfel împunsătura a costat peste 100.000 lei. Cam scump!

Ochii pătrunzători

Fenomenul din Anglia

La o clinică din Londra a fost adus un tânăr Edgar Bromming, în etate de 28 ani, care prezintă o particularitate curioasă. Ochii acestui tânăr posedă puterea excepțională de a vedea prin diverse obiecte opace.

Astfel Bromming vede prin ușa de lemn, ce se petrece în odaie; poate citi o scrisoare închisă în plic; spune ce se găsește în cufere zăvorite, etc.

Fenomenul a fost studiat de numeroși medici specialiști. Aceștia susțin că ochii tânărului englez emit niște raze invizibile, care au însușirea de a pătrunde prin diferite materiale.

„Omul cu privirea de vultur", cum a fost poreclit, a mai rămas subt controlul medicilor, care găsesc că e vorba de un caz deosebit de interesant.

Pierderea unei femei de elită

In ziua de 19 Iunie a fost petrecuta la locașul de veci, *Eufrozina Bulbuc*, institutoare și soția profesorului-avocat E. Bulbuc.

Răpusă neașteptat, când trebuia să guste odihna retragerei.

Institutoare eminentă. O știm noi, colegele ei, de pe când asistam cu admirație la lecțiile ei model, sub ochii marei noastre profesoare neuitata Ana-Conta Kernbach.

O știu toți, cari au văzut-o în clas, lucrând cu drag, capturând copiii cu tactul ei pedagogic, cu bunătatea și răbdarea-i nesfârșită.

Face parte din prima serie de normaliste, pregătite pentru formarea caracterului copilului.

Intreaga ei viață a fost apostalat în școală, devotament necondiționat pentru cămin și prieteni.

Soarta însă i-a hărăzit acum câțiva ani cel mai sfâșietor martiriu. A pus în pământ în interval de 3 luni, doi fii între 18 și 20 ani, copii minunați, studenți la politehnică și drept. De atunci echilibrul sănătății ei a fost distrus. S'a cutremurat atunci de atâta nenorocire, nu numai Bârladul—dar și Iașul întreg.

Pentru întreaga ei viață de perfecțiune didactică și morală,— o adevărată mamă a Grachilor,— pentru calvarul ei de mamă crucificată, ca colegă și bună prietenă, plâng dureros pierderea unei femei sublime, ca profesoară, soție mamă și prietena demnă de model tinerei generații. Din paradisul unei gospodării ideale, îngheba cu truda unei vieți întregi, Eufrozina Bulbuc pleacă dintre ai ei, din parterele ei de roze și crini—emblema unui suflet pur și plin de dragoste de oameni—o raritate astăzi—, plânsă amar și regretată de cei doi copii, de soț, de prieteni și de întreg orașul Bârlad, unde a revărsat cu dărnăcie comoara sufletului ei rar.

Viorica Atanasiu

Sfârșit de an școlar

Când școlăriițile pășesc în viața socială

Primejdiile libertății. Implinirea datoriei. Opera școalei. Activitatea Școalei normale de fete „M. Sturdza" din Iași

de *Ecaterina Petrovanu*

Incheierea încă a unui an de activitate școlară e prilej de bucurie pentru toți cei care au legătură cu școala.

Bucurie, firește, în primul rând pentru eleve, care culeg rodul unei sârguințe de un an, văzându-se promovate într'o clasă superioară unele, ori pășind în viața socială altele. Bucurie pentru părinți; evident pentru acei părinți care află un rezultat bun de pe urma muncii copiilor lor și care pot să constate că n'au fost în zădar jertfele pe care și le-au impus. Bucurie mare și pentru noi profesoarele, care ne putem mândri cu elevele noastre cele harnice și care ne mângâiem cu mulțumirea că pregătim femei vrednice pentru ziua de mâine și învățătoare insuflețite de dorul de a fi lumina vie în satele din văile și de pe plaiurile scumpe ale țării noastre.

Păcat însă că la această bucurie nu pot să ia parte chiar toți părinții, cum am fi dorit din tot sufletul. Vina nu este a noastră. Unde n'a fost destulă sârguință și unde n'a fost destulă grijă, rezultatul nu putea fi decât neplăcut,

Și, în primul rând, vă asigurăm,—neplăcut pentru noi profesoarele.

Corpul didactic

Conducerea școlii și corpul didactic și-au făcut cu prisosință datoria. In șc. normală de fete „M. Sturdza" din Iași, școală de veche tradiție culturală, lucrează un corp didactic în adevăr ales; un corp didactic care, pe lângă obligațiunile obișnuite, are și conștiința răspunderii față de trecutul frumos al acestui institut de învățătură; și dacă aici este, poate, mai multă severitate de cât aiurea și o selecție mai riguroasă a elevelor, aceasta se explică tocmai prin conștiința acestei răspunderi, care e bine că există și care trebue să se păstreze totdeauna.

Eu mulțumesc călduros întregului corp profesoral cât și pedagoagelor pentru munca insuflețită pe care a depus-o și în cursul acestui an, spre a da o cât mai bună pregătire elevelor noastre și spre a menținea și crește bunul renume al acestei școli.

Statistică școlară

Au fost inscrise 224 eleve și au urmat regulat până la sfârșitul anului, 200. Dintre a-

(Continuare în pagina 2-a)

Bolile de plămâni se vindecă

Tuberculoza pulmonară, oftica, tusa, tusa uscată, tusa cu flegmă, transpirația în timpul nopții, catarul bronchilor, catarul gâtului, curgerea nasului, scuiparea de sânge, hemoragie, năduful, accese de astmă, junghiuri, etc. sunt vindecabile!

MII DE BOLNAVI AU FOST LECUIȚI

Înainte de întrebuințare

Cereți imediat cartea mea despre „Noua artă a nutriției" care a salvat până acum pe mulți.

Complect gratuit

Veți primi cartea mea, din care veți afla noțiunile necesare. Prin urmare, cel ce este chinuit de dureri și vrea în mod grabnic să scape de suferinți, temeinic și fără pericol, să ne scrie încă astăzi.

Accentuez din nou, că veți primi lămuririle mele complect gratuit și fără nici o obligație din partea-vă, iar medicul Dv. cu siguranță le va găsi excelente, așa precum le-au găsit și profesori fruntași.

După întrebuințare

Noulle reguli pentru nutriția Dv.

va fi consimțite. E în interesul Dv., ca să ne scrieți imediat și puteți în orice moment să fiți serviți de reprezentanța noastră.

Scoateți învățăminte și precepte de întărirea sănătății din cartea unui medic competent. Aduce înviorare și mângâiere a vieții și se adresează tuturor bolnavilor care în starea lor se interesează de vindecarea bolilor de plămâni.

Adresa postală: Georg Fulgner, Berlin-Neukölln, Ringbahnstrasse 24. Abt. 597.

Băile Borsec

loc de reconfortare

Moldovenii, în sufletul lor, în viața lor toată au ceva aparte. Iubitori de pace și frumos, dornici de liniștea munților, a căror strănepoți sunt, se înapoiază pentru o lună, acolo unde au mai fost cândva.

Dar toată frumusețea munților, natura a concentrat-o într un loc numit Borsec, punct Dumnezeiesc de odihnă și reconfortare.

Așezarea pitorească, clima, apa minerală, băile, împrejurimile, cascada celor două peșteri de Ghiață și a Ursului, celebrele Chei ale Bicazului — ce aduc turiști până și din America — munții stâncoși și văile pitorești, fac din Borsec, Perla României. Aici găsim și explicația de ce anul trecut a fost singura stațiune balneaoclimaterică din țara noastră, vizitată de numeroși străini— numai englezi 60.—Spre mândria noastră mulți ieșeni au cele mai frumoase vile acolo.

Traiul e ieftin, iar pentru ca drumul să fie cât mai plăcut și comod, Direcția G-rală C. F. R. pune la dispoziție de la 1 Iulie, vagon direct dela Iași la Topliță, cu plecarea din Iași la orele 6 seara. Dela Topliță la Borsec, drumul se face într'o 1¼ oră cu autobuzul. Voiajul este plăcut și neobositor, deoarece la fiecare pas, frumoasele și pitoreștile priveliști ale munților Carpați — atât de mult cântate de poeți — desfată ochii și sufletul călătorului

Vremurile sunt grele și ziua de mâine enigmă. Viața trebue trăită și pentru viață, o lună la Borsec, înseamnă uitare de necazuri, sănătate deplină și acumulare de noui forțe pentru a putea merge mai departe pe drumul spinos al vieței.

Vasile G. Mândru

In jurul dispariției casierului de la prefectura jud. Bacău

Parchetul de Bacău cercetează împrejurările dispariției fostului casier Stoica dela prefectura județului Bacău, acuzat că a incasat ordonanțe de sute mii lei.

Cu ocazia cercetărilor, s'au făcut o serie de descinderi.

S'au găsit chitanțe ale funcționarilor publici din Bacău, prin care aceștia atestau că au primit avansuri asupra lefei dela Stoica. Deasemenea s'a stabilit că doi funcționari superiori din Bacău, n'ar fi străini de operațiile lui Stoica.

La Slănicul-Moldovei

Vreme frumoasă și vizitatori mulți

In intervalul de la un tren la altul, găsesc pe d. Grigore Teodoru, fost epitrop la Spiridonie, care vine de la Slănicul Moldovei. Cu o mare mulțumire sufletească, d. Teodoru ne spune :

— „Vremea frumoasă și câteva sute de familii se și găsesc adunate la Slănic. Sunt persoane venite din toate unghiurile țării, pentru a-și îngriji sănătatea la aerul și apele dătătoare de viață.

Se prevede o afluență de lume, cum rar se putea vedea chiar la Slănic. Serviciul medical sub conducerea eminentă a d-lui profesor dr. Mironescu e îndeplinit cu un rar devotament. Inhalatorul care se găsește sub diriguirea d-lui profesor dr. Dimitriu-Borca, specialist în materie, funcționează admirabil.

Se aduc zilnic îmbunătățiri, de către epitropie, iar ministerul de lucrări publice, reface șoseaua Tg. Ocna-Slănic.

D. Niculescu, administratorul Slănicului, face totul pentru ca nici o plângere să nu se ridice și toți vizitatorii să fie mulțumiți".

Frumos. DAN

Informații

x Chestiunea repaosului. O delegație de funcționari din partea Soc. „Uniunea generală a funcționarilor" a înmânat d-lui senator Alf. Herovanu un memoriu cuprinzând doleanțele lor în legătură cu orarul de vară și repaosul Duminical, cerând ca acest memoriu să fie prezentat ministrului muncii.

D. senator Herovanu a făgăduit funcționarilor întreg sprijinul, promițându-le că va face și o interpelare în parlament în chestia repauzului.

x A fost trimisă în judecată d-na Elena Nedelcu din str. Păcurari, în urma reclamației de abuz de încredere făcută de d-na Alexandrina Coltofeanu din Tulcea.

x D. M. Grechi din str. Muzicilor a făcut apel contra deciziei, prin care s'a admis cererea de conversiune a d-nei Elisa C. Vlădescu din str. Eminescu.

x **Moștenire** — Moștenitorii din Iași, ai defunctului sculptor Salvador Scutaru, anume d-nele Tanaskievici și Pecieva din Iași strada Ion Creangă, mamele copilelor lui Salvador Scutaru,—au încasat dela Banca Națională din Galați suma de 1,600,000 lei.

Defunctul a mai lăsat și la Banca Națională din Iaș suma de 700,000 lei, plus imobilele din Galați, Iași și alte orașe.

x A înghițit un șarpe.— La spitalul Sf. Spiridon a fost adus ieri locuitorul Alexandru Grigoraș din comuna Pâhnești jud. Fălciu, având groaznice dureri în stomach.

El a declarat că Marți după amiază în timp ce dormea pe câmp, i-a intrat un șarpe în gură și de aici în stomach.

x **Dr. Brener** *specialist mamoș*, boli de femei. Cons. 2—6 d. m. str. Lăpușneanu.

ASTĂZI LA GRĂDINA

Cinema SIDOLI

cu noul film vorbit în limba franceză

Casanova

filmul alcovurilor marilor femei europene — cu marele

Ivan Mosjukin

Al doilea film

Ultima Paradă

cu Jack Holt

Complectare:

Jurnal sonor Paramount

Dela ora 3 jum.-9 jum. filmul rulează în sală și dela ora 9 jum. înainte în grădină.

Cinematograful Phoenix

prezintă astăzi

CU 15, 10 ȘI 8 LEI

Astăzi

2 grandioase premiere

TAINA cea MARE

cu Willy Forst de Stefan Zweig

Al doilea film:

ARSENE LUPIN

cu John Ethel și Lionel

LISTE de PLATA

pentru Casa Asigurărilor Sociale, se găsesc de vânzare la Tipografia *„Opinia"* Str. Lăpușneanu 37.

MARE SENZAȚIE LA

Grădina Pomul Verde

puteți admira pe marea protagonista

SIDY THAL

cu 12 și 20 lei

Intrare generală

Reprezentație Populară

ASTĂZI JOI 21 IUNIE

— în marea creație —

Rebetz'n

Muzică: M. Kreisler

Regie: B. Rinzler

Manifestația naț.-țărănistă din Tatarași

Adunarea generală a sectorului

Aseară la orele 9 a avut loc adunarea generală a sectorului național-țărănesc Tatarași, care și-a aniversat existența de opt ani și înscrierea unui număr de membrii.

Președinte al sectorului a fost ales d. D. Bejenaru, fost inspector general școlar, iar vice președinte d. C. Rolea, fost revizor.

D. Bejenaru a făcut o dare de seamă asupra activității sectorului, după care au vorbit d-nii Rolea, Simina, Bulgaru, dr. Segal-Caritas, I. Rang, Alfons Herovanu și G. Zane.

La urmă d. prof. N. Costăchescu a adus mulțumiri d-lui Bejenaru, pentru munca ce-o depune la propășirea organizației și a făcut o dare de seamă asupra situației politice, arătând că partidul național-țărănesc se reorganizează pentruca la timpul — nu prea îndepărtat — să iee conducerea țării.

A urmat o agapă în grădina Chirilă la care au toastat d-nii prof. N. Costăchescu, Bejenaru, Zane, L. Paul, C. Rolea, Câmpu, Bulgaru, etc.

INFORMATIUNI

x O precizare.— In legătură cu cele apărute într'un ziar local cum că s'ar fi lansat un mandat de arestare împotriva d-lui Romulus Boteanu, fiul d-lui colonel Boteanu din Bârlad, — persoana în cauză ne roagă să arătăm că nici un moment n'a fost vorba de lansarea unui mandat de arestare împotriva d-sale. Totul se rezumă la o simplă citație pentru depunerea unei depoziții la parchetul de Tighina.

x *„Oastea Domnului"*.— Duminică 17 Iunie a. c. „Oastea Domnului" din Iași a ținut a treia Șezătoare religioasă.

Dintre conferențiari au luat parte : S. Sa Preotul Cost. Lungeanu conducătorul Oastei din Iași, S. Sa Preotul C. Vuescu din Iași, Dl. Avocat Vasiliu și Dl. Ioan D. Cihodaru. Din lipsă de timp S. Sa Păr. Vuescu și-a rezervat conferința pentru Duminica viitoare. S'au recitat poezii, s'au executat imnuri religioase, s'au făcut lecturi și s'a jucat de frații Lazăr—Dialogul : Infrângerea Ateului".

Au luat parte un număr mare de creștini din oraș precum și din satele ve ine.

x Astă noapte a încetat din viață d. Adolf Silberman, tatăl cunoscu ului avocat d. Max Silberman fost multă vreme colaborator apreciat al ziarului nostru.

Defunctul se bucură de stimă și simpatie în cercurile locale.

Transmitem familiei sincere condoleanțe.

x La Comitetul școlar al Județului se împart zilnic domnilor învățători, cărțile destinate premiilor școlare.

Distribuția se face de însăși directorul comitetului școlar, distinsul învățător *D. Dragan.*

x *Sportive.*— Se aduce la cunoștința publicului sportiv că pentru Matchul de Foot-Ball Campionat Intre-Districtual, ce va avea loc Duminică 24 Iunie, pe arena Regele Ferdinand, între Campioana Districtului Dorohoi Vulturii și Campioana Districtului Iași Textila Moriț Wachtel, s'au pus în vânzare la librăriile Socec și Cartea Românească bilete cu prețul de 12 lei in loc de 22 lei cum se vor vinde la casa de bilete la Parc în ziua Matchului.

Isidor Herman

Subchirurg

Specialist rutinat în mică chirurgie

Absolvent al Școlii Sanitare conf. noului regulament, cu practică îndelungată în clinici de chirurgie, de boli contagioase, interne, venerice, dispensare, sanatorii, posturi de prim ajutor etc.

Execută conform prescripțiilor medicale:

Incizii, pansamente, injecții, sondaje, flebotomii, ventuze simple și scarificate, spălături, clisme, vaccinațiuni antivariolice, ajutoare urgente etc.

și în cele mai perfecte condițiuni de asepsie și technică

Strada Păcurari No. 49

x **Comandați clișee la ziarul „Opinia".**

Pentru două monete vechi

Otrăvirea unui elev, eliminat din școala

Chișinău 21— Aseară a fost găsit în nesimțire pe stradă tânărul Boris Guțu, elev la școala comercială din localitate.

Fiind internat la spital, medicii au stabilit că Guțu a înghițit o puternică otravă.

Asupra sinucigașului s'au găsit două scrisori, adresate părinților și parchetului în care Guțu arată că „moare din cauza profesorului Șaibler".

Elevul Guțu conducea muzeul școalei comerciale. Acum ceteva zile au dispărut trei monede vechi și Guțu și-a luat sarcina să le găsească.

Intr'o noapte însă, profesorul Șaibler a făcut o percheziție la locuința lui Guțu și-a găsit monedele dispărute.

In zadar căuta Guțu să-l convingă pe d. Șaibler că monedele au fost luate de un alt elev și că el nu vroia decât să-l ajute pe colegul său de a-și repara greșala. A doua zi Guțu a fost exclus din școală și apoi s'a otrăvit.

S'a dispus o urgentă anchetare a cazului.

D. prof. Ederwein, directorul școlii declară că elevul arătat de Guțu nu e vinovat și în cele din urmă Guțu a recunoscut fapta.

Starea sinucigașului e foarte gravă. COR.

DOCTOR

I. SCHWARTZMAN

Fost asistent al clinicei din Paris

Boli interne și de copii

Specializat în boli de inimă, plămâni și rinichi.r

Diagnosticul afecțiunilor de inimă cu aparatul Electrocardiograf.

Tratamentul tuberculozei pulmonare cu pneumothorax artificial

Tratamente radicale pentru varice, eczeme și ulcer varicos

Consultă între 4—7 d. a.

Strada Căpitan Pâun 10. Telefon 11

FOTOGRAF

Laborant cu practică la ateliere serioase se angajează imediat la Fotograful Curței Regale **WEISS-Iași.**

ORICE BĂI SAU ROBINETE
ORICE OBIECTE DE MENAJ
LE CURĂȚĂ TEMEINIC
VIM

VIM

AJUTORUL GOSPODINEI

...curăță tot nu sgârie nimic

Când școlăriițile pășesc în viața socială

(Continuare din pagina 1-a)

cestea au promovat 124 adică 62 la sută; au rămas corigente 49 adică 25 la sută și repetente 27, adică la sută.

Mulțumesc din adâncul inimei tuturor elevelor silitoare pentru munca pe care au pus-o spre binele lor și spre bucuria părinților; le doresc tuturor neturburată odihnă în timpul vacanței spre a-și întări puterile pentru munca viitoare.

Elevele care n'au putut promova, rămânând corigente sau repetente să fie încredințate că lipsurile lor se pot complecta și că noi profesoarele, vom fi cele dintâi fericite să constatăm complectarea lor.

Dificultățile materiale

Dacă din punctul de vedere al învățăturei și al vieței sufletești, școala noastră s'a menținut la nivelul trecutului ei glorios, în ce privește latura materială a avut de întâmpinat multe și mari greutăți. Criza în care se sbate și Statul și societatea a fost resimțită dureros și în școala noastră. Statul nu ne mai poate veni în ajutor decât cu foarte puțin, cu toată fierbintea dorință a conducătorilor de a sprijini învățământul.

Greutățile Statului sunt însă așa de mari, încât de multe ori nu poate să ne dea nici acel puțin cu care dorea să ne vină în ajutor. Pe de altă parte, părinții elevelor achită cu foarte mare greutate taxele școlare; din pricina aceasta gospodăria școlii are de întâmpinat imense greutăți.

Realizări

Cu toate aceste împrejurări neprielnice, s'au realizat totuși unele îmbunătățiri, precum:

1). Comitetul școlar a acordat ajutoare elevelor sarace în sumă de 5000 lei; 2). S'au cumpărat cărți pentru biblioteca școlii în valoare de 10.709 lei; 3). S'au acordat scutiri și reduceri de taxe pentru suma de 52,160 lei; 4). S'a cumpărat material didactic în valoare de 5858 lei; 5) S'a cheltuit pentru medicamentele și tonicele necesare elevelor debile suma de 68,252 lei; 6). Din ajutorul de 30.000 lei, acordat în anul 1933 de către Prefectura județului Iași, s'a cumpărat un aparat de radio pentru eleve și se va comanda din vest, un aparat de projecțiuni; 7). S'a renovat vesela școlii și s'au făcut reparațiuni localului pentru suma de 72.000 lei.

Cuvânt către absolvente

Inainte de a termina, încă un cuvânt pentru absolventele din acest an.

Dragele mele, iată, după o vreme de șapte ani, pe care ați petrecut-o aici, a venit ceasul să ne despărțim. Când am luat conducerea acestei școli, acum 5 ani, erați fetițe mici în clasa III-a. Astăzi pășiți în lumea cea mare. Sufletul vostru n'a fost stăpânit până acuma decât de grijile școlărești și de dorurile copilăriei.

O lecție mai grea, o teză mai complicată, vi se păreau greutăți care cereau eforturi deosebite și așteptați, fără îndoială, să terminați mai repede școala ca să scăpați de ele.

Rânduielile inerente ale internatului și constrângerea fatală a vieții școlărești în cadrul unui program rigid, a fost deasemenea — o știu — altă greutate de care doreați în fundul sufletului vostru să scăpați. Râvneați — lucru firesc pentru orice ființă omenească —la o cât mai mare libertate.

Duioșie

Iată, ați scăpat și de lecții și de teme : ați scăpat și de constrângerile internatului și veți păși libere în societate. Nu vreau să vă descurajez ; dar noi care, ca și voi am trecut prin aceste stări sufletești, vă putem spune de pe acuma că va veni vremea, când vă veți aminti cu duioșie de acești ani ai copilăriei ; că va veni vremea când vă va părea grozav de rău că au trecut așa de repede și că nu vă mai puteți întoarce la acei ani cu lecții grele, cu teme complicate, cu constrângerile care vi se păreau atât de supărătoare. Părăsind astăzi școala și pășind în viață fără supravegherea profesoarelor și pedagoagelor, pe propria voastră răspundere, inima mă îndeamnă totuși să vă dau cele din urmă sfaturi și aș dori să le implântați adânc în sufletele voastre tinere și să vă amintiți de ele în clipele de reculegere, ca să le verificați și să le folosiți pentru sănătoasa îndrumare a pașilor voștri.

Teama de libertate

Dragele mele, înainte de toate: *temeți-vă de libertate.* Aduceți-vă mereu aminte că cea mai mare primejdie, care pândește pe orice tânăr e *libertatea.* Libertatea pentru un tânăr este asemenea înșelătoarelor cântece ale Sirenelor despre care vorbește acea minunată mitologie greacească. Precum Sirenele cu cântecele lor fermecătoare atrăgeau pe navigatori și-i urcau pe stâncele Siciliei spre a-i adormi și a-i prăvăli apoi în adâncurile întunecate ale mării, tot așa dorul de libertate întinde mreje înșelătoare tineretului spre a prăbuși în abizul nimicirii sufletești pe cei ce se lasă ademeniți de el. Nimic deci mai primejdios decât libertatea rău înțeleasă. De această primejdie vreau ca voi să fiți ferite. Iată pentru ce și acum, în ceasul despărțirei, vă spun și repet: temeți-vă de libertate.

Implinirea datoriei

Al doilea sfat : *faceți-vă totdeauna datoria.* Nu uitați că ați fost pregătite spre a împlini un rost însemnat în viața socială. Nu veți fi numai soții, nu veți fi numai mame; veți fi mai mult : *învățătoare.* Nu veți trăi deci numai pentru voi și numai pentru familia voastră. Veți trăi pentru societate și va trebui să lucrați pentru progresul ei. Nu uitați că cine-și ia răspunderea să învețe pe alții, trebue să fie el mai întâi învățat.

Nu uitați că cine e pus să dea altora pilde, trebue să fie el însuși model. Nu uitați că cine e menită să deprindă pe alții a-și face datoria, trebue să și-o îndeplinească el mai întâi pe deantregul. Iată pentruce vă spun și vă repet : *faceți-vă totdeauna datoria.*

Ataşamentul pentru şcoală

Al treilea fapt : *nu uitați școala din care plecați astăzi.* N'o uitați mai ales în primii ani, căci mai cu seamă în acești primi ani veți avea nevoe de mai puternica legătură sufletească cu dânsa.

Când cruzimea încercărilor vă va sgudui credința, când amarul visurilor neimplinite vă va strecura în suflet îndoiala și când furtunile vieței vă vor cutremura ființa, *aduceți-vă aminte* de școala voastră. Intoarceți-vă cu mintea la naivitatea anilor copilăriei, sorbiți din nou din izvorul dătător de viață al bucuriilor pe care le ați avut aici și meditații cu mai multă atenție și cu mai multă adâncime asupra sfaturilor care vi s'au dat când erați eleve.

Intoarceți-vă gândul și pașii spre școala care v'a călăuzit în anii copilăriei, căci tot la ea veți găsi *sfat cuminte,* un indemn nou și o îndrumare potrivită pe calea — adeseori spinoasă—a vieții.

Centenarul şcolii normale de fete

Nu uitați dragele mele, că școala în care v'ați pregătit voi, impune o răspundere mai mult din trecutul ei strălucit. E cea dintâi școală publică de fete din țara noastră. La 1 Noembrie 1934 se implinesc o sută de ani de când s'au deschis porțile ei: atunci școala va trebui să sărbătorească cu solemnitatea cuvenită acest însemnat moment din istoria învățământului pentru femei din România.

Nu uitați că pe umerii noștri apasă și această răspundere morală pe care o impune vechimea și valoarea școalei în care v'ați pregătit.

Incredințată că veți merge totdeauna pe căile cele bune și că veți fi de folos țării și neamului vostru, vă urez sănătate și trupească și sufletească, spre a înfrânge greutățile ce vă vor sta în cale și a vă incununa la capătul osteneelelor, *cu cununa izbânzii desăvârșite.*

(Din înălțătoarea cuvântare rostită de d-na Ecaterina Petrovanu, *distinsa directoare a Şc. Normale de fete „M. Sturdza" din Iași, la serbarea sfârșitului de an).*

Dr. GANCEVICI

consultă

BOLI DE PIEPT

în str. Lăpușne nu No. 19 intre orele 1—4 p. m.

Revizuirea tratatelor - o imposibilitate

Declarația categorică a d-lui Barthou

D. Louis Barthou, ministrul de externe al Franței, a făcut ziarului „Dimineața" următoarea declarație cu privire la chestiunea revizuirii tratatelor:

„Noi și dvs. am recucerit ceiace ne-a aparținut, Dreptatea a izbândit. Victoriile obținute de această dreptate sunt din acelea la care nu se renunță.

O revizuire ar fi o abdicare.

Respectul inviolabil al tratatelor constitue legea comună a României și Franței. Aveți încredere în noi".

Activitatea Micei Antante

După conferința de ieri a celor trei miniștri din Mica-Antantă, s'a dat un comunicat.

Comunicatul arată că Mica Înțelegere dorește pace și luptă pentru reușita conferinței de dezarmare.

Mica Antantă vrea cooperare economică cu toate statele, dar constată cu regret că Ungaria se esclude singură dela o asemenea colaborare.

Mica Antantă se opune categoric la restaurarea Habsburgilor.

Mica Înțelegere dorește menținerea relațiilor amicale cu toate statele; ia act cu satisfacție de reluarea raporturilor între Rusia, Romînia și Cehoslovacia și anunță că va aplica în întreg me pactul balcanic.

Un cuvânt al d-lui C. Meissner

către ziariștii ieșeni

Președintele Sindicatului ziariștilor profesioniști din Iași, a primit această prețioasă scrisoare:

Domnule Președinte.

Adânc mișcat de măgulitoarele cuvinte ce ați binevoit să mi le adresați cu prilejul aniversării mele de 80 ani și de deosebita cinste ce mi-a făcut-o Sindicatul Ziariștilor ieșeni de supt președenția D-voastră, prin proclamarea mea ca membru de onoare al său în ședința-i dela 23 Maiu a. c. vă rog să primiți atât D-voastră personal cât și corpul gazetăresc din Iași în întregul său, expresiunea sincerei și caldei mele recunoștințe.

Ca unul care am fost întotdeauna convins de însemnatul aport al presei întru propășirea unei țări, doresc din suflet să-i pot fi de folos, oricât a-și fi împovărat de ani.

Cu colegeale salutări,

Rămân al D-voastră,

C. Meissner

Iași 16 Iunie 1934.

La strandul Iașilor

se impune reducerea prețurilor

Cu toate că suntem în plin sezon de vară și zilele calde și frumoase au început să devie deajuns de frecvente, încă se resimte lipsa publicului la strand.

Una din cauzele principale ar fi și prețurile de intrare, care în vremurile actuale de criză sunt prea ridicate. Recunoaștem într'adevăr munca și cheltuelile depuse de conducătorii strandului în frunte cu d. primar Oswald Racovițză, care au căutat să amenajeze strandul de așa manieră, încât să facă cât mai plăcută vizita publicului.

Totuși cu un mic sacrificiu s'ar putea stimula venirea publicului în număr mai mare și acest stimulent n'ar putea fi decât reducerea prețurilor.

Într'adevăr, avem un exemplu destul de elocvent cu C. F. R., care, pentru a îndemna publicul la călătorii, au redus tariful la anumite intervale de timp, cu 50 la sută, realizând astfel beneficii mari.

Oare la strand nu s'ar putea încerca același lucru?

Natural, dacă în loc de 17 lei cât este taxa obicinuită pentru plajă, (pentru elevi și studenți) ar fi mai puțin, desigur că ar putea veni și o seamă de copii ai căror părinți n'au suficiente mijloace pentru a-i trimite la băi.

Credem că d. președinte al strandului va lua act de cererea noastră și va reduce pe cât posibil prețurile, permițând astfel și intrarea acelora a căror pungă este una puțin garnisită.

M.

x **Contra durerilor musculare, articulare, sciatice** de natură reumatică sau gutoasă, întrebuințați **Frantzbrandvein Mentoformic Dr. Ratianu** aprobat de Consiliul Sanitar Superior. Alină durerile redând buna dispoziție. Depozit Farmacia Dr. Ratianu Iași, Cuza Vodă 48.

D. prof. Petrovici

serbătorit la București

Institutul de științi administrative din București a serbătorit pe d. prof. Ioan Petrovici, cu prilejul alegerii d-sale ca membru al Academiei Române.

Au toastat, relevând însușiri spirituale și sufletești ale sărbătoritului, d-nii profesori: Paul Negulescu, Rădulescu-Motru, d-na Cantacuzino, I. Botez, decanul facultății de filozofie Iași, I. Basarabescu membru al Academiei, C. Mandrea consilier la Curtea de casație, Ștefănescu-Galați decanul facultății de drept Cernăuți, Georgescu - Vâlcea Crainic, C. Narly.

Ultima întâlnire

cu Radu Ionel

In luna Mai, după o ședință, membrii din sindicatul ziariștilor s'au întrunit la o masă comună, în Piața Unirii, la berăria „Luther"..

A luat parte și Radu Ionel. Regretatul nostru coleg era foarte bine dispus și am avut impresia că se prea poate că medicii au exagerat gravitatea bolii.

La un moment dat Radu Ionel, ne spune:

— „Colegi, să mă mai restabilesc și vin la sindicat să vă dau tot concursul meu".

Am primit această declarație cu o bucurie nespusă și o mare mulțumire sufletească.

Dar năpraznica soartă a vrut altfel.

DAN

x *„Opinia"* face abonamente pentru orice stațiune balneară sau climaterică din țară, cu 50 lei lunar.

Bacalaureatul

Ministerul instrucțiunii a fixat pentru Iași următoarele comisiuni de bacalaureat:

La liceul Național vor da examen elevii dela liceele Național, Cogălniceanu, candidații din Botoșani și cei înscriși prin inspectorat.

La liceul Internat: elevii liceelor Internat, militar și de băeți din Vaslui.

La liceul Oltea Doamna: elevele dela liceele Oltea Doamna, Kogălniceanu, Notre Dame și ortodox Elena Odobescu.

La seminarul pedagogic: elevii dela acest seminar și elevele dela liceele de fete din Botoșani și Vaslui.

Intimități în familie

O sinucidere impresionantă s'a întâmplat la București. Tânăra croitoreasă Ecaterina Șerban, în etate de 18 ani, din str. Oborul Nou 5, a înghițit o cantitate de acid azotic și a încetat din viață.

Ea a lăsat o scrisoare, în care arată că recurge la gestul funest, deoarece a fost îmbătată și apoi posedată de cumnatul ei.

Galanterie brutală

Bălți 21.— Săteanul Teodor Popa din comuna Năpădeni a plecat în târg și a lăsat acasă fiicele sale: Elena și Ana în etate de 13 și 14 ani.

Un necunoscut s'a introdus în locuința lui Popa și a violat ambele fete.

*

Un caz similar s'a produs la Cucunești (jud. Bălți).

Alexandru Panatowschi a întâlnit pe fata Natalia Caminski de 12 ani și și-a bătut joc de dânsa.

Panatowski a fost arestat.

O comoară descoperită

în bălțile Brăilei

Brăila 21. — Postul de jandarmi din com. Măraşu județul nostru, a fost sesizat de mai mulți săteni că un paznic de vite, făcând săpături în baltă, a dat peste un vas plin cu galbeni-monede de aur turcești.

Șeful postului de jandarmi a întreprins cercetări și a aflat că descoperitorul comorii a dispărut.

Investigațiile au dus la rezultatul că dispărutul s'ar fi refugiat cu comoara găsită la locuința unu prieten al său din orașul nostru.

Se fac cercetări.

E absurd

să invidiați frumusețea altor femei când neglijați factorul cel mai important al frumuseții feminine:

tenul, îngrijirea lui, alegerea pudrei

„Nu e de mirare că bărbații sunt nebuni după ea — are un ten atât de frumos" — iată ce gândesc mii de femei despre altele, o știm, deși nu-și exprimă gândul. Totuși, la prima ocazie, aceleași femei cumpără cel mai important accesoriu pentru înfrumusețarea tenului — pudra — fără a da prea multă atențiune calității. Tinerețea este viața și frumusețea este tinerețe. Și nu e oare frumusețea unei femei atât de strâns legată de ten? Nu este tenul acela care imprimă femeii strălucirea, fragilitatea unei flori rare? Și când cunoașteți acest adevăr, nu e condamnabil să alegeți pudra cu ușurință, fără a da atențiune calității? Cea mai bună dovadă a fineții unei pudre, este popularitatea de care se bucură. Chat Noir este pudra femeii cunoscătoare, a femeii care se îngrijește. Această pudră nu numai că face tenul fin și catifelat ca o petală de trandafir, dar îl mai apără de vânt, frig, arșiță și îl parfumează cu un parfum îmbătător, care place, subjugă....

PREȚUL: LEI 20 CUTIA.

PUDRA **Chat Noir** Lady

DURERI DE CAP
NEVRALGII
MIGRENĂ
COMBATE
JAWOL

Lingerie frumoasă
cu prețurile cele mai convenabile și strict fixe, numai la fabrica de lingerie
I. GOREȘTI
Chișinău
Str. Alex. cel Bun 102

Vin natural
de Uricani și Cotnar, numai recoltă 1931 și 1932
de vânzare la Depozitul și pivnița din curtea Hotelului Traian.
Diverse specialități,
Prețurile variază de la 14—32 lei litrul
Se vinde în sticla clientului, în damigene și în sticle gata înfundate.

Veniți și Dv. cu noi!.. într'un voiaj de plăcere pe mare
în țările soarelui
cu Transatlantice de Lux ale Soc. italiene de Navigație Cosulich Line
IULIE--AUGUST 1934
Informațiuni și prospecte la Agenția
Wagons-Lits-Cook
Iași, P. Unirii

COMBATE GRIPA **TESTA** SCADE ARȘIȚA

Se strânge cercul cercetărilor

în jurul crimei din str. Uzinei

— Fapte și ipoteze noui — Sânt doi asasini? —

Crima din str. Uzinei continuă să preocupe organele anchetatoare cât și publicul.

Criminalul un vecin?

Am făcut o raită prin împrejurimile locului unde s'a comis crima, și în cartierele unde bătrâna ghicitoare a avut domiciliul în ultimul timp, pentru a ne edifica asupra anturajului victimei și a putea face deducții.

După cât ne spun unii locatari ai imobilului din str. Zugravi, unde a locuit Elisabeta Macovescki, înainte de a se muta la „Blidea",—bătrâna nu primea în casa ei chiar pe oricine. Avea clienții ei, mai ales femei, cari veneau la dânsa pentru datul în cărți și în cafea. Foarte rar veneau bărbați.

Din obiceiurile victimei

Un amănunt interesant, care ni se furnizează de unii vecini și care ar trebui luat în seamă de anchetatori, este că bătrâna nu poftea niciodată la masă oameni străini.

De câte ori însă venea un vecin, care-i făcea plăcere, îl servea cu vin și bomboane, cari nu lipseau din casa ei.

Dat fiind faptul că în casa victimei s'a găsit masa pusă, concluzia logică ar fi că omorul a fost comis de un vecin.

Dealtfel un distins polițist cu care am avut prilejul să stăm de vorbă, ne spune că la o astfel de ipoteză s'au oprit și anchetatorii.

Victima e centenară

Am stat de vorbă cu d-na Vanda Zipacinschi din Huși, nepoata prezicătoarei.

După cât ne afirmă aceasta, Elisabeta Macovetzchi e mult mai bătrână de cum s'a afirmat până în prezent.

D-na Zipacinschi crede că victima ar avea 100 de ani, dacă nu chiar mai mult.

E vorba de doi criminali

După cât ne spune un polițist din echipa de anchetatori există în prezent părerea că criminalul n'a operat singur.

Unul a stat cu ghicitoarea de vorbă, iar celălalt i-a aplicat lovitura pe la spate.

Chiar din raportul medicolegal ar rezulta acest lucru.

Raportul spune: „Moartea a fost produsă prin tăerea vânei jugulare dreaptă.

Tăerea vânei s a produs prin străpungere complectă a gâtului de dinapoi înainte etc.

Dosarul cauzei a fost înaintat cabinetului de instrucție.

z. dessmond

Dela Liga oamenilor detreabă

în vederea „metodei" de lucru

Primim:

In „Opinia" No. 8146, de Marți 19 Iunie 1934, s'a publicat un articol sub titlul: *„Oamenii de treabă".*

Cu privire la acel articol, răspundem cele ce urmează, fără gând de polemică:

Ne pare bine și-i mulțumim d-lui LR. care, prin acel articol, recunoaște ca: „foarte frumos scopul ce urmărește Liga oamenilor detreabă de a înfrâna necinstea și destrăbălarea din viața obștească".— „Apreciem inițiativa și avem toată stima pentru persoanele care au aderat".

Incă odată îi mulțumim pentru aceste bune aprecieri.

Ne miră însă un lucru și anume:

De unde a scos d-l LR. că noi am fi și întrebuințând *„metoda defectuoasă"* — de sigur foarte defectuoasă zicem și noi — de a da patalamale de oameni detreabă tuturor celor ce își dau adeziunea și se înscriu în liga noastră?

Facem cunoscut să se știe de toată lumea că *Liga oamenilor detreabă este o ligă de muncă pentra binele public, în senzul educativ al cuvântului și nici de cum fabrică de certificate.*

Rugăm pe d-l *Lr.* să vină între noi, să ne ajute la treabă, punând la contribuție luminile și experiența D-sale.

I. Teodorescu-Broșteni

De ce se miră un Eschimos
Că tenul mi-e așa frumos
Când îl poate obține fiecare
Cu Crema de lăcrămioare!

INFORMAȚIUNI

x *Primăria din București a dat o ordonanță, prin care menține prețul pâinii negre la 5 lei, întrucât grâul nu s'a scumpit.*

Pânea albă în Capitală e 6 lei. La Iași e 8.

Primăria noastră ce are de spus?...

x Ministerul de finanțe, fiind informat că circulă pe piață diferite svonuri din care ar rezulta că guvernul ar intenționa să lanseze un imprumut forțat, dă cea mai categorică desmințire unor asemenea svonuri false.

x **Due între medici**—Un incident violent s'a petrecut la spitalul comunal din Constanța, între medicii Vasilescu, șeful secției chirurgicale și G. Bârzănescu; șeful spitalului.

Primul, intrigat de faptul că ultimul îi făcea șicane, a protestat energic. S'a produs un schimb de cuvinte ofensătoare. Și consecința a fost că d. Vasilescu a trimis martori d-lui Bârzănescu.

Cazul a provocat senzație la Constanța.

x *Comitetul de conducere al blocului pensionarilor* a intervenit la Administrația financiară pentru a se fixa odată pentru totdeauna ordinea de plată a pensiilor după literile consecutive ale alfabetului; iar asupra modalității verificării carnetelor și plățile la ghișee a rugat pe d. Administrator financiar să dispună un sistem mai rapid care să ofere pensionarilor mai puțină suferință în așteptarea prea îndelungată de câte 4—6 ore, până pot încasa dreptul lor.

x *La Liceul Internat Iași* va avea loc în ziua de 24 Iunie, ora 11 dimineața, solemnitatea distribuției premiilor elevilor.

Elevii și părinții sunt rugați a lua parte.

x **Școala de menaj** str. Toma Cosma 1, deschide Duminică 24 c. ora 9-22, expoziția de bucătărie și spălat-călcat.

Se găsesc de vânzare dulcețuri, prăjituri, cozonaci și diferite preparate culinare. Aceasta servește drept invitație.

x *O nenorocire* s'a întâmplat pe poligonul de tragere al regimentului 37 infanterie din Botoșani. In timpul exercițiilor de tir, un glonte rătăcit a lovit în cap pe locuitorul Ioan Scutaru, administratorul moșiei Curtești. In stare foarte gravă, victima a fost internată în spitalul din Botoșani.

Adânc îndurerații: Fanny soție, Suzana și Leon Goldenberg fiică și ginere, Anuța și Herman Silberman noră și fiu, Dora și Avocat Max Silberman, noră și fiu, Mircea Goldenberg nepot, precum și familiile înrudite, anunță încetarea din viață după o lungă și grea suferință a scumpului lor

Adolphe Silberman

în vârstă de 58 ani

Inmormântarea va avea loc astăzi 21 Iunie 1934 ora 14. Cortegiul va porni dela locuința defunctului din str. I. C. Brătianu No. 71 (casele Rohr).

Ciorapul ADY calit. I-a
Lei 100 perechea
la „FAVORIT"

Indurerata mamă Sofi Rorlich, Clara Rorlich soră, Radu Vifor-Chișinău și Carol Rorlich-Piatra N. frați, precum și familiile înrudite:

Michel Rorlich, Moise Rorlich, S. Löbensohn, M. Abeles, M. Fischer-Piatra N., farm. S. Feurștein, H. Brener, I. Weissmann-Fălticeni și farm. I. Rorlich, S. N. Iancovici, I. Schapira și I. Cohn-București au nemărginita durere de a anunța moartea prematură a iubitului lor

Radu Ionel
(Ionel Rorlich)
ziarist

în etate de 30 ani, decedat după o îndelungă suferință.

Inmormântarea are loc astăzi Joi 21 crt. ora 2 d. m.

Cortegiul va porni dela Spitalul Israelit.

Membrii Sindicatului Ziariștilor Profesioniști din Iași adânc îndureați de dispariția așa de timpurie a bunului lor camarad

Radu Ionel

redactor la ziarul „Lumea" fost corespondent al ziarului „Cuvântul"

roagă pe toți cei cari l'au cunoscut și prețuit să ia parte la înmormântarea care va avea loc astăzi Joi 21 Iunie ora 2 p. m.

Cortegiul va porni dela spitalul Israelit.

Dr. D. Hornștein
Medic de Spital
Specializat la Viena
(clinicele profesorilor Neumannn și Hayek)
în boli și operațiuni de nas, gât și urechi
Iași, str. Gh. Mârzescu 4
colț cu str. Brăttanu
Cons. 3—6
Telefon 357

Pentru premii școlare, cereți de la librării, ultimile noutăți:
Mărgăritare pentru sufletul copiilor și Visuri de copil
Sunt două cărți ce cuprind frumoase povești pentru copii și tineret, scrise de d-nii Gheață și Motaș, inspectori generali școlari.

DOCTOR
Corneliu Stoian
Genito-urinare, sifilis, venerice
Consultații 4—7
strada I. C. Brătianu 58

DOCTORUL
R. DAMSKER
Str. Ghica Vodă No. 44—46
MEDICINĂ INTERNĂ,
SIFILIS ȘI GENITO-URINARE
Diatermie și băi de lumină
între 8—1 a. m. și 3—7 p. m

ULTIMA ORĂ

Un interesant proect electoral

al d-lui mareşal Averescu

Pentru evitarea fraudelor şi violenţei în alegeri

Ziarul „Naţionalul" anunţă că mareşalul Averescu a întocmit un proect interesant de lege electorală.

Proectul prevede că pe tot timpul alegerilor se vor numi prefecţi militari sau magistraţi, după tablouri, în ordine alfabetică. Astfel prefecţii de alegeri vor fi feriţi de sugestiuni politice.

Se va interzice orice propagandă timp de 5 zile înainte de alegeri. Astfel, crede mareşalul Averescu se vor evita ciocnirile electorale sângeroase.

Oricine va da sau va primi vreo sumă de bani sau vreun serviciu pentru a face să fie votată o anumită persoană, aceasta timp de trei luni înainte de alegeri şi trei luni după sfârşitul lor, va fi pedepsit cu 15 zile închisoare şi cu pierdere pe timp de 5 ani a drepturilor politice.

Candidatul care va fi recurs la aceste servicii, va pierde mandatul de parlamentar.

O altă inovaţie va fi aceia că se vor înlocui actualele urne, cu una de sticlă, astfel încât toată lumea să vadă ce e înăuntru.

După alegeri se vor numi prefecţi politici, ca şi până acum.

*

Ziarul „Naţionalul" mai afirmă că mareşalul Averescu, în cazul când va fi chemat la putere, va cere actualului parlament votarea proectului de lege de mai sus. Dacă parlamentul va refuza, mareşalul va face alegeri după legea în vigoare. Nouile corpuri legiuitoare vor vota imediat proectul electoral şi apoi se vor efectua alte alegeri în spiritul prevederilor de mai sus.

D. prim-ministru G. Tătărescu

despre prietenia franco-romînă

Bucureşti 21.—Dl. prim-ministru G. Tătărescu a acordat un interesant interview corespondentului ziarului francez „Petit-Parisien".

Şeful guvernului a spus, între altele:

— Alianţa franco-română e congenitală.

Fruntaşii vieţii româneşti şi-au format sufletul şi educaţia, la lumina culturii franceze.

Acuma Franţa ne trimite pe d. Louis Barthou, eminentul om de stat.

Pe d. Barthou l-am apreciat încă de pe când eram student la Paris, în anul 1913, când l-am auzit dela tribună, cerând Camerei legea pentru stagiul militar de 3 ani.

In România îl vom primi ca pe un rege. Vizita d-sale contează printre ceasurile cele mai limpezi ale vieţii noastre naţionale.

In ataşamentul pentru Franţa, guvernul liberal continuă politica marilor predecesori I. Bratianu şi I. G. Duca.

Regimul parlamentar

In altă ordine de idei, d. Tătărescu a declarat că România rămâne credincioasă regimului parlamentar şi sistemelor democratice.

Iar dinasticismul este instinctiv la poporul român.

*

D. Tătărescu a mai declarat că a luat conducerea departamentului războiului, cu grija de a avea solicitudine deosebită pentru nevoile armatei.

D. Tătărescu şi a încheiat declaraţiile, cu următoarea frază caracteristică: „Graniţa Franţei este Nistrul!".

Panica într'un sat

din jud. Dorohoi

Dorohoi 21.—O interesantă descoperire s'a făcut în satul Buhaiu, în apropiere de oraşul nostru.

Gospodarul Ion Manu din acel sat, făcea nişte săpături pentru a-şi construi o pivniţă. Când a ajuns cu săpatul la câţiva metri a auzit nişte bubuituri subterane şi după un timp a început să isbucnească o materie fierbinte.

Speriat, locuitorul a chemat vecinii spre a vedea minunea. Bubuiturile devenind tot mai dese locuitorii satului au fost cuprinşi de panică.

Au fost înştiinţate autorităţile. La faţa locului a sosit d. prefect V. Petrovici însoţit de d. M. Negelschi poliţaiul oraşului şi d. profesor I. Constantinescu cunoscutul geograf.

D. profesor Constantinescu a opiniat că este o emanaţie de gaze şi care nu prezintă deocamdată nici un pericol totuşi trebuie supraveghiat locul.

Autoritătile au căutat să liniştească pe sătenii care vroiau să-şi părăsească gospodăriile.

O comisiune specială va cerceta din nou acest fenomen.

S. Sandy

„Fiul lui Cuza-Vodă"

Pensionarul Dumitriu Georgescu din Bul. Ferdinand care se pretinde a fi fiul domnitorului Alexandru I. Cuza, a depus eri la parchet o nouă reclamaţie.

„Prinţul" susţine că a fost deposedat de drepturi fiind răpit în copilărie din casa domnească, şi cere justiţiei să-l reintegreze în rang şi să fie pus în posesia averii domneşti.

Tot eri însă „prinţul" a înaintat o petiţie şi d-lui prim preşedinte al Tribunalului, cerând ca petiţiunea să fie ataşată la dosarul 1922 dela secţia II care se va judeca mâine.

Interesându-ne, ni se spune însă că un astfel de dosar nici nu există la Tribunal!

x Femeia Dumitra Voinea din str. Corbului, a reclamat parchetului pe fiul ei Iulian şi nepotul ei Constantin de 9 ani, susţinând că o ameninţă cu moartea!

La Paris a murit

cunoscutul actor evreu-român Emil Berger

Un prieten ieşan stabilit de mulţi ani la Paris, ne transmite o veste tristă.

In capitala Franţei acum câteva zile a fost condus la locul de veşnică odihnă actorul evreu român *Emil Berger*, după o lungă suferinţă.

Emil Berger, comic de calitate superioară în teatrul evreesc din România, a fost în ultimele trei decenii animatorul trupelor în idisch, din ţara noastră.

La Bucureşti, în teatrele „Dacia" şi „Tomis",—precum şi la tradiţionala „Jigniţă", Emil Berger în tovărăşia cumnatului său Natan Kaner, a montat zeci de operete şi melodrame, încântând pe spectatori.

Stagiunele lui Berger la Iaşi, în teatrul „Pastia" sau la grădinile „Tanasache" şi „Pomul Verde", erau întotdeauna aşteptate cu înfrigurare.

Defunctul, tot atât de popular la Londra, Viena, Paris etc. mai are meritul de a fi încetăţenit revista în teatrul evreesc din România.

Ne mai amintim de Zeilig Şor creat de Emil Berger, alături de defunctul Cârje, în piesa „Manase" a lui Roneti Roman.

Un rol care a fost subliniat elogios de presa din ţară.

După război, Emil Berger a jucat alături de Maly Picon,—care dealtfel la adus în ansamblul ei la Paris, — unde a rămas până în ultimele zile ale vieţii sale.

Ieşenii care l'au cunoscut şi apreciat, regretă desigur moartea actorului care ar mai fi putut da teatrului evreesc multe realizări...

H. Burileanu

x „Chino-vinul Dr. Ratianu" cu China, Kola, Guarana, Genţiană şi Glicerofosfat de Calciu întăreşte organismul. dându-i vigoare. Se recomandă cu mare succes convalescenţilor şi anemicilor, mărindu-le pofta de mâncare. Depozit: Farmacia Dr. Ratianu Cuza-Vodă 48.

Un tânăr ieşan, adus la spitalul Sft. Spiridon,

susţine că a fost otrăvit de vecina lui

La spitalul Sf. Spiridon a fost adus aseară un tânăr în stare gravă. El avea puternice dureri de stomach şi ochii îi erau vineţi. Tânărul a declarat că se numeşte Ignat Bercea şi că locueşte în str. Bădăreu.

Aseară o vecină l-a servit cu un pahar cu lapte. După ce l-a băut, a observat că pe fundul paharului au rămas nişte boabe.

Apoi a fost cuprins de dureri de cap şi de stomac.

El crede că vecina sa, cu care nu se prea avea bine, l-ar fi otrăvit cu mătrăgună.

Rămâne ca medicii să constate dacă e într'adevăr vorba de o otrăvire. REP.

Efectele căldurii

Praga 21 — Din Kosice se anunţă că, din pricina căldurii extraordinare, s'a produs în localitatea Slima un incendiu catastrofal, care a distrus 30 magazine, 29 case şi grajduri cu vite. Un om a murit şi 25 sînt răniţi grav.

Un elev de liceu

s'a înecat în Prut

Cernăuţi 21.— Câţiva elevi ai liceului real ortodox făcînd o excursie în suburbia Horecea, au făcut baie în Prut. Elevul Vasile Silievici în etate de 17 ani, din clasa 7-a, neştiind să înoate, s'a înecat.

Orice ajutor dat de camarazi, a fost tardiv.

Congresul ţărănist

Duminică se va ţine în localitate congresul naţional ţărănist din Bucovina, la care va participa şi d. Virgil Madgearu. Cor.

Pentru examene de Bacalaureat, Admitere etc.
a apărut
Istoria Românilor
întocmită de d-nii prof. Em. Diaconescu şi M. Galan

Grave tulburări în Macedonia

Lupte între armată şi revoluţionari

Paris 21.— «Le Journal» află din Bulgaria că au izbucnit tulburări grave în Macedonia.

Detaşamente de armată urmăresc în munţi pe revoluţionarii macedoneni.

Comitetul macedonean a condamnat la moarte pe actualii miniştri; iar guvernul a pus un premiu pe capul lui Ivan Mihailov.

Ţăranii macedoneni se înarmează şi se retrag în munţi, ascultînd de îndemnurile revoluţionarilor.

Bancherii Eskenazi din Craiova

condamnaţi la închisoare

Craiova 21.— Trib. Dolj a judecat un interesant proces penal intentat cunoscuţilor bancheri fraţii Eskenazi.

Plângerea a fost făcută de d. dr. Sutman care a depus un milion lei la Banca Eskenazi, spre a fi expediată în străinătate. Insă a doua zi, banca a încetat plăţile şi a refuzat să restitue milionul.

Tribunalul a calificat faptul abuz de încredere, şi a condamnat pe Iacob Eskenazi la 1 an închisoare, pe E. Eskenazi la 6 luni şi pe Sandu Eskenazi la 3 luni.

Şi în plus, toţi trei condamnaţi în solidar, să restitue suma de un milion lei.

Ştiri po itieneşti

Scandal şi agresiune

la o şcoală din localitate

Un scandal s'a produs la şcoala primară „Dr. Ştern" din str. Mangirof 2. Individul Vasile Batcă şi concubina lui Maria Stoieru s'au prezentat la cancelaria şcolii, cerând să li se ofere un serviciu. La refuzul directorului d. M. Scharf, perechea a provocat scandal. Apoi au tăbărât asupra directorului şi au aruncat cu pietre asupra claselor.

Agresorii au fost deferiţi poliţiei.

— La comisia I a se află în cercetare locuitorul D-tru Rusu din Şos. Naţională 58, care a bătut pe un soldat şi pe gardianul Colcea, rupându-le epoleţii.

Din isprăvile şcolarilor.- Elevul Mihai Dominte din str. Sărărie, a înălţat în aer un balon, iar înlăuntru aranjase o lumânare aprinsă, spre a face o experienţă... personală. Balonul însă s'a aprins în văzduh, căzând apoi într'un depozit de lemne, unde era să provoace un incendiu.

Furturi. — In timp ce manipulantul V. Ungureanu din str. Simion Barnuţiu 31, se afla la poarta bereriei „Bragadiru", a fost „manipulat" la vestă de un pungaş, care i-a sustras ceasul de buzunar.

— D-lui Herman Rosenthal din str. Costache Negri 77, i s'a furat 1000 lei.

— Un furt de bani şi obiecte casnice s'a comis la d. D. Hâncu din Piaţa Bădărău.

Rep.

La Naţ. Ţărănişti

Buc. 21.—D. Iuliu Maniu a avut ieri întrevederi cu d-nii dr. N. Lupu, V. Madgearu şi ministru N. Titulescu.

Ieri a sosit în Capitală d. I. Mihalache, venind dela Budapesta, şi a avut o lungă consfătuire cu membrii biroului partidului.

*

Săptămâna viitoare, d. Maniu va interpela în Cameră despre raporturile cu Rusia. Va răspunde d. Titulescu, printr'un expozeu larg.

*

In şedinţa de eri a Camerei d. I. Modreanu a cetit declaraţia partidului „ţărănesc-creştin" alcătuit din foştii lupişti care n'au intrat în fuziune.

x Comerciantul Şapsa Aisman din str. Cismăriei 39, lucrînd cu o maşină de benzină, a fost cuprins de flăcări, din pricina că se produsese o explozie.

x Copilul Aizic Lerman din str. Eternitate 9 a fost călcat în str. Cuza-Vodă de maşina 501, căpătind contuziuni corporale.

x Comerciantul Leon Bercovici din Rediul-Tatar, a reclamat justiţiei pentru ameninţare cu moartea, pe comercianţii ieşeni d-nii Simon Cohn şi S. Gruparu din Păcurari.

S'au dispus cercetări.

Informaţii

x **Succesul unei fiice a Iaşului** — Suntem informaţi că la examenul de capacitate al şcolalelor de menaj, întâia pe ţară a reuşit o ieşancă *d-na Maria Barbelian*, sora distinşilor magistraţi *Tudoranu* şi a Profesorului dl. *Tudoranu*, ale cărui lucrări ştiinţifice au trecut de mult graniţele ţării.

x Un caz de tifos exantematio s'a înregistrat la Bălţăteşti. Bolnavul, un sătean anume Dumitru Funingină, a încetat din viaţă.

x La spitalul Sf. Spiridon a fost adus aseară copilul C. Petrescu, în etate de 6 ani, din B-dul Roseti 6, având gura sfarmată şi dinţii rupţi.

Tatăl lui, care-l întovărăşea, a declarat că băeatul a fost lovit de un cal.

x **Congresul avocaţilor.**— La începutul lunei Septembrie va avea loc la Oradea congresul Uniunei generale a avocaţilor, cu delegaţi din toată ţara. In acest scop baroul ieşan anunţă pe d-nii avocaţi cari doresc să supune congresului anumite chestiuni pentru discuţie, să le depue în scris la barou până la 10 Iulie cel mai târziu.

x Mai mulţi cetăţeni ne roagă să atragem atenţia d-lui primar O. Racovitză, despre starea deplorabilă în care se află strada Sf. Lazăr.

Toată strada e plină de gropi, iar trotuare nu există.

Deasemenea nici lumina din timpul nopţii nu e suficientă.

x A fost trimis în judecată locuitorul Mihai Ungureanu din Bucium care a fost surprins pe când incerca să voteze cu o carte de alegător care nu-i aparţinea.

Dosarul a fost înaintat Curţii cu juri.

x Ori-unde plecaţi, „Opinia" nu trebue să vă lipsească. Cereţi deci un abonament pentru băi, care costă 50 lei pe lună.

x *Funcţionarii Administraţiei* de constatare Iaşi, roagă respectuos prin ziarul „Opinia" pe dl. administrator financiar Em. Mardare, să binevoiască a aplica şi acestei instituţii, programul de vară impus şi respectat de ministerul de finanţe, adică: 8-1 în fiecare zi şi liber după amiezele, afară de Marţi şi Vineri când serviciul va fi dela 4-7 p. m.

In după amiezele de grozave călduri, servicicl şi aşa nu se efectuează, funcţionarii fiind expuşi somnului, riscând astfel a transforma instituţia într'un vast dormitor.

x In str. Petre Şchiopu s'a declarat eri un caz nou de febră tifoidă. Bolnavul a fost internat în spitalul „Izolarea".

x In str. Socola 74 a încetat subit din viaţă femeia Aurica Ionescu.

x D-na Safta Dauceanu din şos. Ţuţora 80, a reclamat pe nora sa, cu care locueşte în aceiaş curte.

Soacra arată că nora o ameninţă cu moartea.

Parchetul a dispus cercetări.

x Inainte de a pleca la Mare sau la Munte, abonaţi-vă la „Opinia". Aboamentul 50 lei lunar.

ORA 1

Vizitele d-lui Barthou

Şedinţa festivă a parlamentului

Buc. 21— D. Barthou a vizitat azi dimineaţă pe d-nii Titulescu, Dinu Brăteanu şi Gheorghe Brătianu. Apoi, d. Titulescu a înapoiat vizita ministrului francez.

La ora 12, d. Barthou, a vizitat pe d. Tătărescu. La ora 1 şi jum. are loc un dejun la Palat, oaspele fiind invitatul Regelui.

La ora 4, d. Tătărescu va înapoia vizita d-lui Barthou.

Apoi ministrul francez va depune o coroană pe mormântul Eroului Necunoscut, după care va urma şedinţa festivă a parlamentului.

La ora 7.45 seara, d. Barthou va vorbi la Radio-Bucureşti. Apoi va avea loc o recepţie la legaţia franceză.

DIVERSE

— Mâne se reia ancheta în afacerea „Skoda"

— Din Varşovia se confirmă că în curând va avea loc la Danzig întrevederea între Hitler şi mareşalul Pilsudski.

— Din New-York se anunţă că d. Eugen Walk, guvernatorul dela Federal Reserve Bank, a demisionat.

Groaznic incendiu la Dorohoi

10 imobile distruse

Dorohoi 21.—Azi dimineaţă un groaznic incendiu a izbucnit în str. Başotă, la imobilul d-lui Oişie Coter.

Focul a cuprins apoi clădirile d-lor Herş Coter Daniil Coler, Buium Goldner, Iţcu Abramovici, Beila Croici şi magaziile de cereale ale d-lor Simon Pascaru, Natan Goldştein şi Buium Goldner.

Flăcările au mistuit aceste clădiri, provocând pagube de câteva milioane lei.

In interesul cercetărilor a fost reţinut la poliţie comerciantul Buium Goldner, deoarece numai imobilul d-sale era asigurat. S. S.

Cel mai nou şi bun local
Mărfuri fără de rival
Preţuri eftine, halal
Magazinul „MONDIAL".

...şi Dv. veţi face un admirabil voiaj în
PALESTINA
Ataşaţi-vă grupurilor noastre de excursionişti. Preţuri reduse. Condiţiuni foarte convenabile.
Inform. şi prospecte la
LEVANT
Societ. Anon. de Voiaj
Bucureşti, Smârdan 11
Telefon 329/83
Repr. Iaşi: Bernhard Blimes
Str. Ştefan cel Mare No. 16

INFORMAŢIUNI
x **Vinul vechi alb, cu 20 lei litrul de la Fraţii Pogor, este delicios!**
x D-na dentistă Fischer-Iosupescu întorcându-se din străinătate, a reluat consultaţiile 10—1 şi 4—6 str. Arcu No. 15.
x Petele de soare şi pistruele nu trebue să vă mai preocupe Doamnelor şi Domnişoarelor.
Crema Camforată şi Lotion Claire le îndepărtează definitiv. Incercarea vă va convinge. Preparatele Farmaciei Werner Iaşi. 7
x **Fraţii Pogor, sunt ai nic aprovizionaţi cu toate bunătăţile comestibile, pe care le vând cu preţuri foarte reduse.**

Nu lăsaţi avutul Dv. nepăzit, ci abonaţi-vă la paza societăţii
Fiducitatea
Sucursala Iaşi
cea mai veche şi serioasă societate de pază din ţară, care are sucursale şi filiale în toată România

PUBLICAŢIE
Comitetul şcolar al şcoalei Normale de fete „Mihail Sturza" din Iaşi face cunoscut că va trata prin bună învoială în ziua de 30 Iunie a. c. ora 10 a. m. în cancelaria şcoalei pentru procurarea cantităţii de 17 vagoane lemne de foc esenţă tare.
Caetul de sarcini se poate vedea la cancelaria şcoalei în orele de lucru.
Comitetul

Lei 6.500
o cură complectă la Karlsbad: hotel, pensiune, doctor etc. Pentru informaţiuni, viza paşaportului, procurarea devizelor dela B. N. R. referitor toate staţiunile balneare din Cehoslovacia, adresaţi-vă la
BANCA EMANOIL MARCOVICI
— IAŞI —
Str. Ştefan cel Mare, 15
Pentru îndeplinirea formalităţilor sunt necesare sunt necesare 14 zile înaintea plecării.

DE INCHIRIAT 2 odăi, bucătărie, antret, stradela Albă Nr. 2, confort.

SE CAUTĂ un practicant de Birou. A se adresa I. C. Brătianu 122.

La fabrica de sifoane şi brutăria Lupu, sifonul mare lei 2, pâinea albă 7 lei, neagră 5 lei

Pentru Premiile şcolare
se recomandă lucrările d-lui VICTOR MUNTEANU:
Simbolul educaţiei pentru copiii din România
PREŢUL 5 LEI
Sfaturile învăţătorului cu sătenii asupra muncii şi alcoolismului. PREŢUL 10 LEI
se găsesc la librăria **Socec**

DOCTORUL
OVIDIU CORDESCU
consultă zilnic pentru boli de
Nas, gât şi urechi
de la 4—7 p. m.
în str. Gh. Mârzescu 16

Publicaţiuni pentru Monitorul Oficial se primesc la administraţia ziarului „Opinia".

BIBLIOTECA UNIVERSITĂȚII -IAȘI-

ANUL XXX No. 8150

ABONAMENTE
Lei 600 . . . . pe un an
„ 300 . . . . „ 6 luni
„ 150 . . . . „ 3 „

ATELIERELE TIPOGRAFICE
IAȘI. — STR. LĂPUȘNEANU 37

2 (doi) lei exemplarul

OPINIA

Ziar popular cotidian

SAMBATA 23 IUNIE 1934

Bon No. 24
PREMII GRATUITE
OPINIA

La încheerea anului şcolar

Suntem în săptămâna încheierii anului şcolar, când se face bilanţul activităţii elevilor şi implicit al învăţătorilor şi familiei, factori care contribue la propăşirea educaţiei şi instrucţie în proporţii determinate de rolul lor specific.

Serbările de sfârşit de an, cu acordări de Premii elevilor cari s'au destins la învăţătură şi la bună purtare, au o influenţă bine făcătoare asupra elevilor, pentru că aceste serbări dau prilejul de a se pune în relief activităţile merituase şi răspunderile.

In educaţie trebue să se pună în evidenţă răsplata şi atenţia pentru cei buni şi cari le merită.

A fost un timp, când la noi printr'o imitaţie de o străină concepţie asupra valorificării muncii şi meritului, premiile şcolare se desfiinţase sub pretext, că s'ar creia animozităţi din rivalitatea copiilor pentru a obţine premii.

S'a socotit cu nedreptate că emulaţia nu ar avea nici un rol în inimile tinere, pe când în sufletele mature emulaţia are un rol aşa de mare, atunci când ea se practică cu dreptate desăvârşită.

In Franţa reintroducându-se fastul *„Concursului general"* prin selecţionarea elevilor merituoşi s'a reintrodus şi la noi bineînţeles... premiile şcolare şi *bine s'a făcut.*

Trebue să se deprindă viitorul cetăţean încă din copilărie cu respectul muncii, meritului şi dreptului.

Trebue să se înţeleagă că instrucţia şi educaţia sunt principalii agenţi ai egalităţii, iar diriguitorii statului să aprecieze cu scrupulozitate elementele ce se disting prin selecţionare, şi să utilizeze aceste elite la baza practicei democraţiei adevărate care nu trebue să jertfească aceste elite, lenevirii, vorbăriei şi demagogiei.

Aceasta trebue să fie substratul ideei şi practicei serbări premiilor şcolare: *selecţionarea celor merituoşi şi punerea lor în evidenţă încă din timpul copilărtei.*

Victor Munteanu

D. BARTHOU LA TRIBUNA

Ministrul Barthou, solul Franţei, este un orator distins, care prezintă cuvântări de cea mai aleasă calitate, dovedind elocvent că omul politic este dublat de literatul şi academicianul Barthou.

In clişeu: ministrul francez de externe la tribună.

Pe urma delapidatorilor

se tot fac legi

însă nu se aplică !

Se zice că ministrul nostru de finanţe are serios de gând să înfăptuiască o adevărată revoluţie la departamentul pe care'l conduce. Anume că d-sa pregăteşte un proect de lege pentru controlul averii tuturor funcţionarilor fiscali —foşti şi prezenţi.

Evident că toată lumea va fi de acord să fie traşi la răspundere toţi acei care au frustat statul şi să se confişte averile făurite pe căi suspecte ! Să se restituie statului milioane (poate chiar miliardele), delapidate de funcţionarii săi abuzivi şi necinstiţi.

Insă, o întrebare: Dacă nu ne înşelăm, poporul românesc a mai fost fericit odată cu o asemenea lege, de către naţional-ţărăniştii.

Şi cine, mă rog, nu lasă actualul guvern să facă uz larg şi serios de prevederile acelei legi?

Iar dacă se face o lege nouă, cine va avea naivitatea să creadă că se va şi proceda la neîntârziată şi stricta ei aplicare şi hoţii vor primi însfârşit răsplata faptelor lor mârşave?

Nimeni, se înţelege.

Legea No. 2 pentru controlul averilor, va avea soarta legei No. 1.

Să doarmă deci liniştiţi toţi acei care au fost practici în decursul anilor şi s'au priceput să strângă cât mai mulţi bani albi pentru zilele negre.

Nimeni nu se va atinge de scumpele lor existenţe şi ei vor putea să guste mai departe din toate plăcerile, rezervate în aceasta ţară, numai celor care fură şi se procopsesc...

I. L. BASARABEANU

DIN TOATA LUMEA

Liga celor ce vorbesc în somn. — La New-York s'a înfiinţat o ligă a persoanelor care vorbesc în timpul somnului. Această grupare nu are rostul de a furniza distracţii, cum fac multe cluburile americane. Noua ligă are un scop mai serios.

După cum se ştie, obiceiul de a vorbi în somn are adesea urmări din cele mai penibile. In felul acesta se pot divulga diferite secrete, care procură neplăceri şi chiar pagube.

Deaceia persoanele care vorbesc în somn s'au adunat într'o grupare, cu scopul special de a stimula pe medici şi chimişti să găsească un remediu contra acestui defect. Liga dela New-York, care numără peste 300 membri, va strânge un fond însemnat ce va fi acordat ca premiu celui care va descoperi leacul căutat. Rămâne de văzut, dacă se va putea găsi acest leac.

•

Vinul de 200 ani. — In pivniţele primăriei din localitatea Ladding (Anglia) se afla un butoi cu vin depozitat acolo din anul 1734. S'a hotărât să se păstreze acest vin până va avea vechimea de 200 ani.

Zilele trecute împlinindu-se acest termen, butoiul a fost scos din pivniţă şi în cadrul unei solemnităţi interesante, vinul a fost împărţit la mai mulţi locuitori.

Toată lumea se aştepta la o surpriză rară, dar rezultatul a fost o decepţie. Lemnul butoiului putrezise şi din această cauză vinul căpătase un miros neplăcut. Aşa că ideia de a se păstra băutura două sute de ani n'a fost tocmai fericită !..

•

Căsătoria şi silueta.—La Paris un grup de femei cochete a împărţit un manifest original. Se arată în acel manifest că toată eleganţa femeii constă în silueta trupului. Or căsătoria constituie cel mai mare duşman al siluetei.

In căsnicie, din cauza traiului static, femeile de obiceiu se îngraşă. Iar dacă mai fac şi copii, atunci îşi pierd cu totul linia trupului. De aceia în încheiere, manifestul recomandă femeilor să renunţe la căsătorie, dacă doresc să-şi menţie silueta.

Şi la Paris un asemenea sfat are toate şansele să găsească multe aderenate !...

•

Sala unde nu vorbeşte nimeni, aşa este supranumită sala de lectură a bibliotecii naţional-britanic din Londra. Acolo fiecare intră în vârful picioarelor şi se aşează într'un fotoliu, unde rămâne ceasuri întregi.

Nimeni nu scoate un cuvânt, deoarece ar fi pedepsit cu amendă şi cu interzicerea de a mai veni la bibliotecă. După aprecierea unui ziar londonez, de peste 40 ani nu s'a auzit o vorbă în acea sală de lectură şi studii.

Iată ceva posibil numai la engleji !...

Aviatorul Lindbergh

n'a fost primul om care a zburat peste Atlantic

Până acum se credea că aviatorul american Charles Lindbergh a fost primul om, care a traversat Atlanticul în zbor. Iată însă că asociaţia aeronautică din Londra a publicat zilele trecute un document din care rezultă următoarele:

La 14 Iunie 1919 aviatorii engleji John Alcock şi Whitten Brown au aterisat în Irlanda, venind cu avionul dela Saint Johns (New-Foundland). Ei au zburat din America in Europa timp de 39 ceasuri.

După opt ani, la 20 Mai 1927, Lindbergh a făcut a doua traversare. Cum însă prima fusese complect uitată, Lindbergh a fost considerat cel dintâi învingător al Atlanticului.

Restabilind acest adevăr, asociaţia aeronautică din Londra a decis să aniverseze împlinirea a 15 ani dela primul zbor trans-atlantic.

Insemnări

Urna de sticlă...

Domnul mareşal Averescu, a întocmit un interesant proect electoral, cu scopul de a se încheia odată cu toate matrapazlîcurile electorale, care au făcut, din fiecare alegere „liberă" de-ale noastre, cîte o comedie de-a lui Carageale, din nenorocire „trăită" numai, şi ne-scrisă.

Intre alte mijloace, de prisoneală a entuziasmului colectiv, (care uită întodeauna de existenţa unui cod penal al Romîniei) Mareşalul Averescu a propus o inovaţie, unică în lume: urna de *sticlă...!*

Şi are dreptate s'o propuie...

Trăim o epocă foarte curioasă, cu atît mai curioasă cu cît nimeni nu se ma miră de nimic... Orce om respectabil, cînd intră într'o tutungerie să schimbe o monedă de 100 lei, sufere fără nici o jenă ca tutungiul să i-o sune de zece ori, bănuindu-l oarecum că a falşificat-o.. La rîndul lui, tutungiul, nu se miră de loc de-o găseşte falşă, ci, o refuză pur şi simplu, fără să cheme sergentul spre a aresta pe falşificator... Domnul, întru nimic stingherit de faptul că moneda i-a fost refuzată ca falşă, scoate imediat alta, care se nemereşte bună, şi pleacă liniştit.

Cu urnele era şi este cam la fel... Venea opoziţia la vot, în bloc, se numărau înainte de votare, jurau credinţă cu voce tare, în faţa reprezentanţilor guvernului, ca o sfidare. Cînd intrau, erau *3000..* Cînd se făcea următoarea, opoziţia avea *10* voturi...

...Restul, erau subt capacul mobil: în fundul urnei...! ...ori, alt sistem, mai simplu: fundul umplut cu voturi guvernamentale... Votanţi **500...**

..La rezultat: Guvernul *750,* opoziţia *380...* Anulate, *5..=* **1135.**

Şi nimeni nu se mai mira, nici guvernul nu se simţea jignit dacă i se spunea că a lucrat cu urne magice...

„Urna de sticlă e ideală pentru moravurile noastre electorale.. Ţaranul alege pe deputat, şi din impozitul lui, îi plăteşte Statul diurnă..

Măcar să-şi vadă votul...*„Să ştie ţăranul pe ce dă gologanul"*, vorba boscarilor de la iarmaroc...

ALEXANDRU POGONAT

Aur la Polul Sud ?

O descoperire a lui Byrd

Ziarul american „The News" publică ştirea interesantă, că celebrul explorator Byrd, plecat în expediţie la Polul Sud, ar fi trimis o radiogramă prin care anunţă ca descoperit mari zăcăminte de aur în acele regiuni.

Ştirea a provocat senzaţie şi se aşteaptă să sosească noui comunicări mai detailate. In cazul când faptul se confirmă, se va pune o problemă foarte importantă: cui aparţin minele de aur de la Polul Sud? Sânt numai ale Statelor-Unite, care au făcut descoperirea, sau pot fi exploatate de oricine, care un bun comun ?

Cetiţi în pag. 4-a
Ultima oră

D. Victor Iamandi v ne peste câteva zile la Iaşi

D. Victor Iamandi, subsecretar de stat, soseşte peste câteva zile în localitate.

Ministrul Iaşului va prezida o şedinţă e comitetului executiv liberal şi o întrunire a delegaţiei permanente.

In plus va avea consfătuire, cu mai mulţi membri ai clubului D. Iamandi va încerca să liniştească pe „răzvrătiţii" din club.

OPT GEMENI !

Recordul matern din China

Din Shanghai se anunţă că într'o mică localitate din sudul Chinei, o femeie în etate de 34 ani, soţia unui mecanic, a dat naştere la opt copii gemeni. Sânt şapte băeţi şi o fetiţă.

Cazul a provocat enormă senzaţie. Medici specialişti şi numeroşi curioşi vin la faţa locului, pentru a vedea acest fenomen. Mama şi copiii sânt perfect sănătoşi. Cei opt gemeni cântăresc împreună aproape nouă kilograme.

Ziarele din Paris, care relatează această ştire, susţin că ar fi un caz unic până în prezent.

VILEGIATURA

Scrisoare din Slănicul - Moldovei

Şoseaua dela Tg. Ocna.- Hotelul Racoviţă Frumuseţea parcului.- Medicii curanţi

de ADRIAN PASCU

L-am revăzut după o îndelungă despărţire, cu emoţiile îndrăgostitului care după un şir de ani, se reîntâlneşte întâmplător cu femeea iubită cândva.

L'am revăzut într'o după amează, când soarele rădea şi el din plin, după mohorala câtorva zile cu ploi tomnatice şi frig ca la început de Noembrie.

Nu ştiu dacă el s'a emoţionat, însă eu de cum am trecut de capul satului şi am zări primele turnuleţe ale vilelor, sfredelind cochete albastrul cerului, am simţit că inima prinde să o ia la trap şi lacom am vrut dintr'o privire să-mi dau seama de toate transformările suferite în anii despărţirii.

Eu am venit tot aşa de gras ca şi în prima zi când l-am cunoscut, şi chinuit de aceleaşi boale.

Insă pe el, pe Slănicul de azi de care mă leagă atâtea amintiri, căruia îi datoresc *„Jurnalul unui om gras"* (ze zace uitat în fundul unui sertar tot aşteptând clipa când să-l continui), mai să nu-l recunosc.

O zână vrăjită l-a luat subt aripa-i ocrotitoare, reîntinerindu-l astfel !...

In locul şoselei rămasă de pomină şi pe care riscul unui drum făcut până la Tg. Ocna, necesita curaj nu glumă, şerpuieşte astăzi o şosea ce mângâie parcă pneurile automobilelor spre desfătarea excursioniştilor cari îşi pot permite luxul de a gusta din beţia vitezei, chiar şi cu'n taxico.

In locul ruinelor fostului hotel Racoviţă a cărui tristă privelişte punea odinioară chiar dintru început frâu entuziasmului, se ridică acum mândra construcţie a celui mai frumos hotel din ţară.

Dacă nu mă credeţi, veniţi şi vă veţi convinge. Eu nu l-am văzut decât pe din afară, dar cei cari au avut norocul, m'au asigurat că e şi mai şi pe dinăuntru. N'aveau nici un motiv să mă mintă, fiind vizitatori şi nu patroni.

In faţa lui, zeci de lucrători muncesc de zor, subt priceputa conducere a d-lui ing. Klepper să dea cât mai repede gata, un strand.

Aşa că viitorii muşafiri ai Slănicului vor putea după poftа inimei să înnoate, să facă plajă ori plimbări cu barca subt razele lunei — ce pentru vremea când va fi gata strandul şi-a luat obligaţia formală faţă de Epitropie, să stea veşnic agăţată de brazii ce străjuesc bazinul, spre complectarea cât mai poetică a decorului.

In locul nesfârşitului şir de bărăci disgraţioase privirei şi cu miros greu de bucătărie, s'au tăiat alei şi s'a lărgit parcul îmbelşugat în flori.

Azi localul administraţiei, proaspăt vopsit, îţi surâde primitor, ne mai păstrând nimic din mohorala şi atmosfera specifică de spital, ce altădată îl caracteriza.

Pretutindeni mâini harnice de pricepuţi gospodari, au scormonit şi mai scormonesc încă pământul, dându-i forma dorită şi cât mai plăcută ochilor.

Râpele s'au nivelat, malurile pârâului s'au împodobit cu stâlpi de piatră şi balustrade de fer.

La izvoare s'au făcut cochete chioşcuri din lemn, punându-se ordine în distribuţia binefăcătoarelor ape. Nu se mai înghesuie bolnavii, certându-se la rând.

Slujbaşi de-ai Epitropiei, servesc pe vizitatori, muncindu-se să nu cumva să le atingă susceptibilităţile, că d-l Profesor se face foc şi cu dumnealui nu se glumeşte.

D-l Profesor e Doctorul *Mironescu* Directorul acestui Institut, subt a cărui supraveghere e totul. Apropos de d. Prof. Mironescu.

(Continuare în pagina 2-a)

Indărăt la prestaţia în natură

de I. ANDRIESCU-CALE
inginer, inspector general

Cetitorii acestui ziar îşi reamintesc desigur de un articol al nostru, cu acelaş titlu, publicat pe la sfârşitul anului trecut şi asupra căruia revenim acum cu date, care confirmă spusele noastre.

Starea deplorabilă, în care au ajuns drumurile noastre de toate categoriile, pune pe gânduri, asupra viitorului acestei ţări, pe oricare om, care vede şi simte primejdia ce stă ascunsă în dosul acestei dărăpănări, mai ales dacă a avut prilejul să vadă în ce condiţiuni superioare se prezintă drumurile din mai toate ţările de prinprejurul nostru.

Şi această stare tinde să se înrăutăţiască me eu, pentrucă ideia de a se fi transformat în bani impozitul pentru drumuri, care mai înainte se încasa *în muncă,* prin zile de prestaţie, s'a dovedit complect dezastruoasă. Ea a venit şi s'a realizat într'o epocă nepotrivită.

Toţi locuitorii dispun astăzi de marfa *muncă,* pe care de multă vreme nu şi-o mai pot transforma suficient în bani pentru a avea de unde să-şi mai plătiască şi impozitele către Stat, Judeţ şi Comună. Din această pricină, cu toate scăzămintele acordate de aceste autorităţi, la plata impozitelor, totuşi bugetele lor se soldează continuu cu deficite enorme; iar activitatea lor gospodăriască, ce constă în *renovarea şi întreţinerea utilajului şi inventarului obştesc,* s'a redus treptat, treptat, până la situaţia paradoxală de a fi ajuns ca abia să poată întreţine viaţa unui aparat administrativ, *pe care şi l-au creiat ca pentru desfăşurarea unei activităţi formidabile.*

Cine examinează bugetele instituţiunilor noastre publice nu se poate să nu rămână înmărmurit în faţa constatărei că *mai mult de 80 la sută din valoarea acestor bugete reprezintă cheltuieli cu personalul şi cu materialele de biurou* şi abia 20 la sută mai rămâne pentru creiare de inventar sau pentru întreţinerea acestuia.

Şi lucru foarte curios este că această transformare *în bani* a unui impozit în muncă s'a făcut tocmai într'o epocă, în care munca se cerea mai preţuită, mai cinstită, decât banul şi de către oameni, care manifestau o ideologie vădit anticapitalistă şi care s'ar fi cuvenit să ridice *munca* la rangul de *etalon* al activităţii omeneşti, şi nu *banul.*

A fost o experienţă tragică pentru noi din care încă nu ne-am putut reculege.

Exemplul ţărilor însă, în care autoritatea conducătorilor a împins la folosirea disponibilului de muncă, neconvertibilă în bani, pentru lucrări de interes public, sporind considerabil utilaul şi inventarul naţional, precum sunt: Rusia, Turcia, Italia, Germania, ne-a desmeticit întrucâtva şi pe noi şi a creiat de câtăva vreme în populaţia ţărei acea stare sufletească în care se prinde cu uşurinţă ideia necesităţei urgente a unui *guvern de autoritate,* care să ştie a simplifica aparatul administrativ, să ştie percepe cum e convenabil şi folosi la timp şi integral, *aceia ce toţi locuitorii datoresc Ţărei pentru folosinţa şi uzura inventarului ei.*

Astăzi, aceste datorii, care s'au numit agresiv şi dezagreabil impozite, nu se mai pot achita integral, cu uşurinţă, *în bani,* fiindcă aceştia lipsesc. De aceia noi socotim că ele trebuesc toate cerute şi *în muncă, nu numai exclusiv în bani,* pentrucă altfel vom ajunge să consumăm şi să uzăm întreg inventarul şi utilajul naţional, fără nici o putinţă de refacere a lui în viitor.

In programul de redresarea vieţei noastre de stat guvernul a prevăzut o lege de simplificare a aparatului administrativ, analoagă cu aceia pusă în aplicare în Germania din luna Martie a. c. şi intitulată: *„de ieftenirea administraţiei Statului".*

O informaţiune recentă ne arată că la Ministerul nostru de Justiţie se lucrează la o lege pentru „transformarea amenzilor rezultate din delictele silvice *în zile de muncă,* ce vor fi folosite pentru lucrări publice"; iar gazetele de mai zilele trecute, descriind vizita guvernului la Timişoara, ne-au adus ştirea, că „Primul ministru a mai exprimat dorinţa guvernului" de a începe *ofensiva pentru repararea drumurilor, la care să contribue toată populaţia ţărei.*

„In acest scop guvernul va „întocmi un *program de „muncă naţională,* care urmează să fie pus în aplicare, „chiar anul acesta, în timpul

(Continuarea în pagina II-a)

Cămașa aceasta să fi fost într'adevăr eftină?

Asta se poate vedea numai după două-trei spălături, Intrebarea e cum trebue spălată ca să se păstreze cât mai bine? Cu fulgi de săpun LUX! LUX păstrează toată elasticitatea țesăturilor de mătase naturală sau vegetală.

Numai LUX pentru lingeria fină

SALONUL DE CORSETERIE
Fany Dunaveţchi
din str. Mărzescu 6 (etaj)
EXECUTĂ IREPROȘABIL:
CORSETE, BURTIERE, SUTIENE, CENTURI MEDICALE ETC., CU
Preţuri foarte convenabile.

Vin natural
de Uricani și Cotnar, numai
recoltă 1931 și 1932
de vânzare la Depozitul și pivnița din curtea Hotelului Traian.
Diverse specialităţi,
Preţurile variază de la 14—32 lei litrul
Se vinde în sticla clientului, în damigene și în sticle gata înfundate.

UN PRODUS DESĂVÂRȘIT!
EAU DE COLOGNE
extase
CU UN PARFUM MODERN, TENACE ȘI DISTINS
CARE VĂ VA PLACE CU SIGURANȚĂ.
NUMAI ÎN FLACOANE ORIGINALE
SPRE A VĂ FERI DE IMITAȚIUNI.
PRODUS DE
Parfumerie Nortier

Ciorapul francez
„GUY"
a sosit la
FAVORIT

Epilepticilor Nervoșilor
Prafurile Cassarini sunt cele mai eficace în toate cazurile de epilepsie, neurastenie și în toate boalele nervoase.
POLVERI CASSARINI

VIZITAŢI ORIENTUL
LEVANT
Excursii regulate spre
TURCIA, GRECIA, EGIPT
Siria--Palestina
Călătorii confortabile
Preţuri extrem de reduse
Soc. Anon. de Voiaj
Bucureşti, Smârdan 11
TELEFON 3.29—83
Reprezentanţa p. Iași: Casa de Credit și Schimb Bernhard Blimes, Ștefan c. Mare 16

Ceva despre Borsec

Borsecul nu trebue închipuit numai ca un loc de distracţie și reconfortare. Această minunată localitate are băi și isvoare de apă minerală cu renume mondial.

Binefacerile apei minerale și ale băilor sunt dumnezeeşti în diferite maladii.

Oameni din toate colţurile lumii, vin la Borsec, pentru linişte și căutarea sănătăţei.

A petrece o lună la Borsec înseamnă a-ţi prelungi viaţa cu un deceniu.

Și mă întreb, cui nu-i este dragă viaţa? Cine nu vrea să trăiască mult, mult de tot?

Iubiţi cititori. Lăsaţi grijile la o parte și rătăciţi o lună prin parcul Băilor Borsec pe „Aleia îndrăgostiţilor" pe „Aleia Umbroasă", Aleia Suspinelor", prin cararea spre „Stânca Buinţelor" și multe altele, ce nu pot fi închipuite, dacă nu sunt văzute.

Vasile G. Mândru

ASTĂZI LA GRĂDINA
Cinema SIDOLI
cu noul film vorbit în limba franceză
Casanova
filmul alcovurilor marilor femei europene — cu marele
Ivan Mosjukin
Al doilea film
Ultima Paradă
cu Jack Holt
Complectare:
Jurnal sonor Paramount
Dela ora 3 jum.-9 jum. filmul rulează în sală și dela ora 9 jum. înainte în grădină.

Cinematograful Phoenix
prezintă astăzi
CU 15, 10 ȘI 8 LEI
Astăzi
2 grandioase premiere
TAINA cea MARE
cu Willy Forst
de Stefan Zweig
Al doilea film:
ARSENE LUPIN
cu John Ethel și Lionel

Vilegiatura

Scrisoare din Slănicul-Moldovei

(Continuare din pag. I-a)

Celebrul impresar Lică Teodorescu care a venit și el aici să se caute de o boală mai mult imaginară, pe când stătea cu mine de vorbă, îl vede pe Profesor trecând cu mersu-i legănat, puţin adus de spate, pălăria cu boruri mari și servieta veșnic subţioară, așa cum îl știu ieșenii,—și mă întreabă:

— Cine-i ăsta?

— Profesorul Mironescu.

— Care, savantul?

— El.

— „Auleu nene și eu când l-am văzut ieri așa modest prin parc, i-am spus Guţancăi dela operă, că trebuie să fie vre-un perceptor. Ce ţi-e și cu savanţii ăștia? Mă făcui de râs!"

Dealtfel anul acesta toţi savanţii Iașului și-au pus cunoștinţele în slujba Slănicului.

De curiozitate să vi-i citez:

Dr. *Mironescu* boli de piele, păr, femei.

Dr. *Tudoran* (nu mai e nevoie să vi-l recomand, căci sutele de bolnavii cărora le-a redat sănătatea, mi-au luat-o înainte; — boli interne) — și directorul „laboratorului" știţi cine-i?

Dl Prof. *Dimitriu-Borca.* Punct.

Cum dracul să nu te faci sănătos cu așa doctori, asemenea apa și minunăţiile naturei puse gratis la dispoziţia vizitatorilor.

. . . . . .

L-am revăzut Slănicul, dar în zadar am căutat să mi-l reamintesc pe cel de odinioară

Slănicul așa cum e astăzi, scăldat în soare și prospeţime gospodărit cum n'a fost niciodată, îmbrăcat în haină nouă, de sărbătoare, gata să primească pe toţi cei care vor veni la el, pare rein scut din ruinele celuia de a'tădată.

Cine a făcut minunea.

Știu,—dar nu vă spun, de teamă ca nu cumva să-i supăr.

După ce voiu pleca de aici, vă voiu da numele acelora cari au pus viaţă nouă, bătrânului Slănic.

Adrian Pascu

RĂCEALĂ, DURERI DE DINŢI, Dureri REUMATICE
alină
JAWOL

Lei 6.500
o cură complectă la Karlsbad: hotel, pensiune, doctor etc. Pentru informaţiuni, viza pașaportului, procurarea devizelor de la B. N. R. pentru toate staţiunile balneare din Cehoslovacia, adresaţi-vă la
BANCA EMANOIL MARCOVICI
— IAȘI —
Str. Ștefan cel Mare, 15
Pentru îndeplinirea formalităţilor sunt necesare 14 zile înaintea plecării.

Chestiunea pompelor funebre

Primim:

Un comitet în frunte cu Părintele Profesor Ioan P. Ţincoca, d-nii avocaţi Climescu și Beuran, invită pe această cale pe toţi creștinii din Iași să ia parte la întrunirea publică, ce va avea loc în zilele de 24 și 29 Iunie, ora 4 p, m. în Biserica Sf. Ilie (str. Alecsandri).

Scopul acestor întruniri este o largă consfătuire, spre a pune la cale o înţeleaptă și mulţămitoare folosinţă a pompelor funebre.

Ţinem să se știe, că intre prinderea Chirilă-Grinberg a luat sfârșit și prin decesul primului și prin terminarea contractului. Date fiind piedicele care de doi ani, când expirase încă odată contractul, în chip misterios, dar destul de jignitor, se pun în cale, comitetul roagă stăruitor pe tot creștinul să ia parte la aceste întruniri.

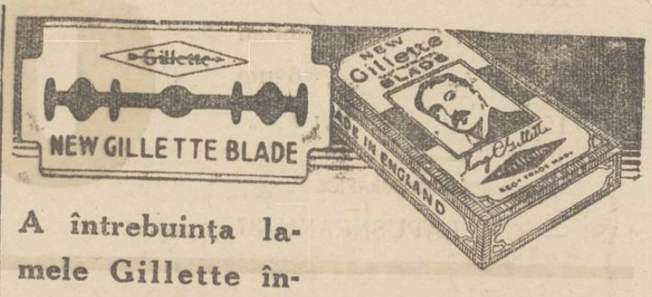

A întrebuinţa lamele Gillette înseamnă: să te razi plăcut cu preţul cel mai redus.

Lei 100
Zece lame

Gillette

Ceremonia înmormântării

ziaristului Radu Ionel

Ieri după amează a avut loc înmormântarea nefericitului nostru coleg Radu Ionel.

Au asistat toţi ziariștii din Iași și un public numeros.

La spitalul israelit, de unde a pornit cortegiul funebru, a rostit câteva cuvinte mișcătoare veneratul rabin ieșan H. Rabinovici.

Apoi colegul I. Flavius a descris figura camaradului Ionel, rupt atât de tragic și de prematur din mijlocul nostru.

Cortegiul a pornit spre ziarul „Lumea", unde s'a oprit câteva clipe.

Pe str. Banu, în faţa sindicatului ziariștilor, d. C. R. Ghiulea, președintele acestui sindicat, a relevat calităţile defunctului și a subliniat mai ales activitatea lui Radu Ionel pentru organizarea corpului nostru profesional.

Apoi a vorbit d. M. Orester din Chișinău, în numele federaţiei presei din provincie, aducând expresia sincerei dureri din partea tuturor gazetarilor, care le-au cunoscut și apreciat pe Radu Ionel.

La cimitir, în faţa mormântului, a vorbit d. Loceanu din Piatra-Neamţ, orașul natal al defunctului. D-sa a relevat sufletul generos al lui Ionel și dragostea pentru muncă și viaţă.

Apoi s'a procedat la înhumarea rămășiţelor pământești ale defunctului.

D. prof. Costăchescu

despre ultima criză politică

Vorbind la întrunirea naţional-ţărănistă din Tatarași, d. prof. N. Costăchescu s'a ocupat și de ultima criză politică, spunând că adevăratele ei cauze sunt: incapacitatea și neinţelegerea dinttre liberali și șurubăriile câtorva politicieni care n'au nici partid și nici o speranţă.

D-nii Averescu și Brătianu s'au lăsat duși de d. Argetoianu, care prefindea că are pe „acel ceva grav" în buzunar. „Acel grav" a rămas tot în buzunarul d-lui Argetoianu și va rămâne multă vreme așa că nu-i periculos pentru ţară.

Iar pe ceilalţi disperaţi care umblă să ia guvernarea prin combinaţii, o să-i apuce bătrâneţele cu combinaţiile lor. Căci guvernarea acestei ţări trebue și nu poate fi luată altfel decât prin voinţa ţărei, și a Coroanei, voinţa naţională, cerută de Constituţie, acea carte pe care a jurat regele și toţi conducătorii ţărei. Din voinţa unuia sau altuia, nu se va putea nimeni abate depe acest drum.

Partidul naţional-ţărănesc se organizează în toată ţara pentru a forma o forţă disciplinată și unitară pentru o guvernare rodnică atunci când ţara va cere. Și în partidul naţ.-ţărănesc au existat și există unele discuţiuni la centru și în Ardeal. Dar nu asupra unei chestiuni de ideologie, ci asupra unor chestiuni de tactică. Fiind un partid de oameni gânditori e firesc ca să aibă loc discuţiuni. Din discuţiunea lor va ieși hotărârea ce va fi supusă congresului și care va fi urmată disciplinar.

Ura! Ura! Frumusețea
Deviză izbânditoare
Poezia, arta, tinerețea.
Cer, Crema de lăcrămioare.

Fiscul jefuit de funcţionarii săi!

Negustori neînscriși în rolur', însă șantajaţi de slujbași — Noi descoperiri la Iași

Conducerea administraţiei financiare din localitate, cercetează un caz deosebit de grav, în care sunt implicaţi mai mulţi funcţionari fiscali. De astădată nu mai e vorba de fraude reprezentând cazuri izolate, ci de un întreg sistem de frustarea fiscului.

Se relatăm faptele:

Acum câtva timp administraţia financiară Iași a fost sezizată că s'ar fi comis o serie de nereguli în ce privește operaţiile de percepere a impozitelor. Unii agenţi perceptori erau acuzaţi că acordau păsuiri comercianţilor și primeau pentru această operaţiune, sumi de bani ce variau între 100-500 lei.

D. administrator financiar V. Tăutu a început o anchetă discretă pentru a stabili dacă într'adevăr funcţionarii fiscali se pretează la asemenea manopere. După câte aflăm, rezultatul acestor investigaţii este pozitiv.

S'a stabilit că sute de comercianţi ieșeni, în special mici detailiști din cartiere periferice ale orașului, nu erau trecuţi în contoarele fiscului. Bine înţeles, anumiţi funcţionari care cunoșteau acest lucru, exercitau un șantaj permanent asupra comercianţilor în cauză și unii funcţionarii ajunseseră să încaseze lefuri lunare dela negustorii în cauză.

De pe urma acestor operaţiuni, fiscul a fost frustat cu milioane.

(Fapt interesant e că unii comercianţi dădeau șperţuri funcţionarilor incorecţi, cu mult mai mari decât ar fi revenit impozitele legale).

Deocamdată d. administrator financiar V. Tăutu continuă ancheta, culegând date pentru a identifica pe toţi funcţionarii vinovaţi. Ei vor fi urmăriţi pentru abuz de putere și excrocherie.

D. administrator financiar a dat asigurări că vinovaţii nu vor fi cruţaţi, ci vor fi destituiţi și urmăriţi pentru toate sumele care le-au încasat în dauna fiscului.

LONNY

Indărăt la prestaţia în natură

(Continuare din pagina I-a)

„liber dela secerș la culesul „viilor, *când vor trebui* să „presteze 4 zile de ucru „la șosele, *toţi cetăţenii* „*ţărei*. *Spre a se da pilde* „*în această privinţă, cam-*„*pania de lucru va fi des-*„*chisă* chiar de demnitarii „statului.

Iată o serie interesantă de ştiri, care ne dovedesc mai mult, în ce măsură s'a făcut simţit răul, pentrucă, până la opera eficace de stârpirea lui, mai avem încă de luptat cu mentalitatea acelora, care au socotit reînfiinţarea prestaţiei drept o revenire la mai mult uitatul *„belic turcesc"* și *nu o adaptare la condiţiunile economice actuale pentru ca Instituţiile publice să-și poată încasa drepturile datorite și pentruca aceastea să-și poată împlini rolul de păstrătorie și chivernisitoare a bunurilor publice.*

Judecând după obișnuita purtare a conducătorilor noștri, noi suntem siguri că până nu vom parcurge toate căile întorchiate în căutarea unui himeric *mai bine* și până nu ne vom fi istovit în suferinţi grele, nu ne vom putea întoarce la *binele, pur și simplu*, pe care experienţa trecutului ni l'a dovedit îndeajuns de satisfăcător.

In împrejurări le grele de acum noi nu dorim altceva, decât isbânda grabnică și deplină a acelora, care încearcă să se recupereze în parte ceea ce am pierdut complect: *mijlocul sigur și permanent pentru o întreţinere cât de cât satisfăcătoare a drumurilor noastre, pe care ni-l garanta prestaţia în natură.*

Inginer Inspector General,
I. Andriescu-Cale

INFORMAŢIUNI

x Banca Naţională din Piatra Neamţ a chemat în faliment societatea anonimă „Industriile reunite de morărit" din Piatra, pentru neplata sumei de 3.700.000 lei.

x *Hramul bisericei „Nicoriţă".* — Duminică 24 c., vechea și frumoasa ctitorie a Hatmanului Nicoară, *biserica „Nicoriţă" din Tatarași*-Iași își prăznuește, de către un sobor de preoţi, hramul său „Sf. Ioan cel Nou de la Suceava". Va predica, Părintele C. Dinescu, parohul bisericii despre: „Viaţa viitoare".

La vecernia de Sâmbătă 23 c. se vor sfinţi artosele și se va săvârși acatistul marelui mucenic.

x *Liceul „Oltea Doamna"* invită pe foștele profesoare, pe foștele eleve, părinţii și elevele liceului la serbarea de fine de an care va avea loc în localul liceului Duminică 24 Iunie ora 9 dim.

x In faţa tribunalului Ilfov s'a desbătut ieri procesul elevilor Dinescu, Râșcanu și Grigoriu, asasinii deputatului Eusebie Popovici. Ei au declarat că regretă fapta și că au comis isprava, pentrucă doriau să încerce... senzaţii tari.

Desbaterile procesului au fost amânate în continuare pentru ziua de 30 Iunie.

x Autorităţile judiciare au primit un denunţ, în care se arată că unele mori ieșene, macină porumb mucegăit.

Acest porumb este amestecat cu porumb bun și pus apoi în vânzare. Se cere a se face descinderi.

x *La Expoziţia de lucru și desen* dela școala profesională «*Sf. Sava*» Iași, din zilele de 21, 22, 23 și 24 Iunie a. c. se găsesc și obiecte de vânzare.

x In satul Crăcăuani din ud. Neamţ, trăsnetul a ucis pe fetiţa Ecaterina Panait de 8 ani.

CASA CU BUCLUC

din str. Anastasie Panu

Se știe cazul imobilului de lângă biserica Sf, Nicolaie din str. Anastasie Panu, care a fost dărâmat anul trecut în împrejurările cunoscute. Un litigiu a intervenit ulterior între municipiu și proprietarul locului d. Aronovici, care urma să primească despăgubiri.

Eri d. Aronovici a venit la locul casei, spre a ridica de acolo cărămizile, și a le vinde. Dar a fost oprit să facă acest lucru de d. arhitect Grumăzescu dela serviciul tehnic al municipiului.

Au fost avizate și autorităţile care au început o anchetă.

Numai 10 zile

MAGAZINUL **FEMINA** str. Ştefan cel Mare 11

desface:

5000 Cămăşi bărbăteşti 5000

din Dejalin, Pouplin, Oxford, Panama, Fil d'ecosse, Tricot, Serpand, Scampolo şi Croazee

ATENŢIUNE! — Această lingerie e confecţionată din cele mai moderne şi fine materiale şi se desface cu PREŢURI EXTREM DE EFTINE ŞI ABSOLUT FIXE.

Tot cu aceiaşi reducere de preţuri desfacem

şi Ciorapi, Mănuşi, Chiloţi, Cravate, Batiste, Bretele, etc. etc.

Ingrozitoarea aberaţie a unei mame

Sinistru leac medical--Ea îşi omoară şi...consumă fiul!

Cetatea Albă 22.— Un caz extraordinar s'a înregistrat în comuna Solovcari din judeţul nostru.

Locuitorii comunei Solovcari au remarcat în ultimul timp că unicul fiu al d-nei Maximenco din acea comună, în etate de 14 ani, a dispărut de la domiciliu.

Intrebată de vecini, d-na Maximenco a dat unele răspunsuri vagi în ceiace priveşte dispariţia fiului ei.

Cazul a fost adus la cunoştinţa autorităţilor, cari, începând cercetări, au făcut descoperiri cu adevărat senzaţionale.

Şi anume, s'a stabilit că e vorba de o crimă odioasă comisă de d-na Maximenco, asupra fiului ei.

Fiind suferindă şi slabă, d-na Maximenco a aflat că se poate face bine numai în cazul când ar bea... „untură de om". Şi atunci d-na Maximenco şi-ar fi ucis unicul fiu, consumându-i grăsimea! Resturile trupului lear fi îngropat în câmp

Criminala a fost arestată şi a făcut mărturisiri.

D-na Maximenco este soţia proprietarului Maximenco, care s'a sinucis acum câtva timp în arestul postului de jandarmi unde era adus pentru unele cercetări. COR.

Asaşinul prezicătoarei Macoveski

căutat prin... hipnotism!

O şedinţă interesantă. Ce declară medium-ul. Urmărirea ucigaşului

Cercetările poliţiei în legătură cu asasinatul Isabelei Macoveski, n'au dat până eri nici un rezultat. Mai mult încă; diferitele ipoteze puse de anchetatori, au contribuit la încurcarea lucrurilor.

Intrucât însă, spre bunul mers al cercetărilor nu trebuia neglijat nici-un mijloc de a clarifica lucrurile, am crezut interesant să ne adresăm d-lui M. Ionescu-Gandhi, cunoscutul chiromant şi hipnotizator din str. I. C. Brăteanu 61. Am făcut apel la ştiinţa d-lui Ionescu-Gandhi, în urma faptului că d-sa a mai contribuit în câteva rânduri la cercetări ale poliţiei.

O şedinţă de hipnotism

Impreună cu un poliţist, ne-am transportat la locuinţa chiromantului din str. I. C. Brătianu 61, şi după unele insistenţe, am putut convinge pe d. Gandhi M. I. să facă o scenă de hipnotism şi să obţinem de la medium-ul pus în stare de transă, unele lămuriri în legătură cu uciderea prezicătoarei Macoveschi.

Şedinţa a fost extrem de interesantă. Medium-ul a căzut în transă în mai puţin de 5 minute, şi două ace pe care le-am înfipt în braţul lui, nu i-au provocat nicio durere.

Hipnotizatorul a început să puie o serie de întrebări în legătură cu crima din str. Uzinei. Medium-ul din ce în ce mai surescitat, a dat amănunte precise asupra modului cum a fost comisă crima.

In rezumat iată ce a declarat:

Crima a fost comisă Sâmbătă la ora 4.45 fix. Asasinul cunoştea bine pe victimă şi a purtat cuţitul la el, timp de 3 zile. Acest cuţit a fost cumpărat în ziua de 13 Iunie, ora 7 seara la un magazin de ferărie din str. Nicolina Cu acest cuţit, victima a primit 6 lovituri.

Ce declară medium-ul

Fapt interesant e că medium-ul arată că victima a fost călcată în picioare de asasin.

Mobilul jafului este furtul. Criminalul a luat 14,000 lei în monedă hârtie şi 8000 lei în monedă metalică.

Intrebările continuă astfel:

— Este în Iaşi asasinul?

— Da!

— Ce meserie are?

— Şomer!

— Vârsta?

— 34 ani!

— Va putea fi arestat?

— Da!

Medium-ul a dat apoi relaţii precise asupra identităţe criminalului şi a domiciliului său, fapte pe care nu le putem pune la dispoziţia cetitorilor, deoarece cercetările sunt în curs.

Urmărirea

In baza celor spuse de medium, o echipă de poliţişti s'a transportat la locul indicat şi ca o coincidenţă surprinzătoare, *domicilia acolo o persoană cu numele indicat.*

Persoana a plecat însă de eri de la prânz şi nu s'a mai reîntors. Vecinii individului suspect au arătat că el ducea o viaţă ciudată, întrucât deşi fără vre-o ocupaţie cotidiană, era veşnic văzut elegant îmbrăcat şi cu mulţi bani.

Coincidenţa e cu atât mai surprinzătoare, cu cât martorii au arătat că în seara zilei de Sâmbătă, individul în cauză a fost extrem de agitat şi contrar obiceiului său, a stat încuiat în casă toată noaptea. Sunt speranţe că în cel mai scurt timp individul indicat prin hipnotism, va fi arestat şi rămâne de văzut ce este serios în toată această afacere. REP.

Medic condamnat

pentru certificate de complezenţă

Medicul C. Bejenariu din Brăila, în calitate de medic oficial, a fost dat în judecată, pentru că în schimbul unor sumi de bani, a eliberat certificate de complezenţă.

Tribunalul l-a condamnat la trei luni închisoare. Totodată doctorul Bejenaru a fost destituit din serviciu.

Medicul a făcut apel şi i s'a admis un termen pentru a aduce noui dovezi.

Catastrofa

transatlanticului „Dresden"

Din Berlin se anunţă:

O impresionantă tragedie maritimă s,a întâmplat în fiordul Boken de pe coasta Norvegiei. Marele vapor german „Dresden", ciocnindu-se de o stâncă, a căpătat o spărtură adâncă şi a începnt să se scufunde.

Cum faptul s'a produs în timpul nopţii, panica a fost de nedescris. Cu mare greutato echipajul a putut lansa bărcile de salvare, păstrând ordinea pasagerilor: întâi femeile şi copii, apoi bolnavii şi la urmă barbaţii valizi

Prima bărcă s'a scufundat din cauza valurilor furioase şi patru femei s'au înecat. Alte două femei au murit de spaimă. Numărul victimelor este: 6 morţi şi 14 răniţi grav.

Ceilalţi călători în număr de 1400, au fost salvaţi. Marele vapor „Dresden" însă nu mai poate fi salvat. Pagubele se ridică la 200 milioane lei.

x **Durerea de bătături** te enervează şi te indispune. Remediul îl găsiţi în preparatul „ANTICALUS" soluţie şi pomadă care alină durerile şi desfiinţează bătăturile. Depozit Farmacia Dr. Ratianu str. Cuza Vodă 48. Marcă depusă.

— CEAIUL PENTRU SLĂBIT —

Dr. ERNST RICHTER

contra obesităţii, îngrijeşte reîmprospătarea sângelui, face corpul sveit şi sprinten

Pachetul Lei 90
Extraconcentrat „ 110

La farmacii şi drogherii.
Ceaiul pentru slăbit Dr. ERNST RICHTER

Dentifrice

BI-OXYNE

albeşte dinţii

In jurul unui deces

O impresionantă reclamaţie a fost introdusă la autorităţile locale de d-na Aglaia Peneş din strada Păcurari. Reclamanta arată că acum câtva timp i s'a îmbolnăvit fiica a-nume Eugenia Dumitriu, şi a fost internată în spitalul Socola.

Mama a aflat abia după vre'o câteva săptămâni, că fiica ei a murit fără însă a fi înştiinţată oficial despre acest fapt. Ba ceva mai mult.

O persoană cunoscută i-a comunicat că trupul decedatei a fost trimis la Institutul de Anatomie, servind la facerea disecţiilor.

D-na Peneş a cerut autorităţilor ca să i se elibereze cadavrul fiicei sale, deoarece vrea să-l înmormânteze după toate datinele. Plângerea nefericitei mame a fost admisă.

Informaţii

x *Cu inima în dreapta.*— Locuitorul Ioan Areş, în etate de 33 ani, originar din Moineşti, a fost supus unui examen medical la Bacău. Cu acest prilej s'a constatat că omul are inima în partea dreaptă.

Acesta este al treilea caz descoperit în ultimul timp la noi.

x Asociaţia „Ahva" din Iaşi str. Cuza-Vodă No. 20, anunţă că Sala ei de lectură este deschisă zilnic dela ora 10 dim. până la ora 10 seara.

Se găsesc în permanenţă ziare şi reviste în limbile română, idiş, ebraică, rusă şi franceză.

Persoanele neînscrise în asociaţie, sunt admise în baza unei simple cereri fără nicio plată cu recomandaţia unui membru al asociaţiei.

x Pentru ziua de Duminică 24 Iunie de la ora unsprezece la la unu—toţi membrii sectorului naţional-ţărănesc Lambrior sunt stăruitor rugaţi să se prezinte de urgenţă la clubul sectorului dn Săvescu No. 14 pentru a li se verifica carnetele şi face reînscrierile membrilor rămaşi cu demnitate credincioşi partidului, care a luat măsura de a se stabili definitiv rostul fie-cărui membru peutru viitor în sector.

x *Ori-unde plecaţi „Opinia" nu trebuie să vă lipsească. Cereţi deci un abonament pentru băi, care costă 50 lei pe lună.*

Valorificarea grâului

Preţ minimal de 50,000 lei vagonul

Grupul parlamentarilor agricoli a propus d-lui ministru Sassu ca guvernul să ia măsurile necesare pentru valorificarea recoltei de grâu.

Comisariatul special creiat în acest scop, trebuie până cel mai târziu la 15 Iulie, să înceapă cumpărăturile de grâu, cu preţul iniţial de 50,000 lei vagonul.

Concomitent cu aceasta, se vor lua măsuri pentru reglementarea preţului făinei şi al pâinei.

Delegaţiunea economică a guvernului va lua în discuţie măsurile de mai sus şi va aviza asupra lor.

O bibliotecă şi o Expoziţie a cărţii

la Cazinoul din Slănicul-Moldovei

D. Atanasie Gheorghiu, directorul librăriei „Socec", are totdeauna idei bine-venite. Şi face ispravă, fiindcă le pune în aplicare cât ai bate din palme.

Iată, acum se concretizează o nouă iniţiativă lăudabilă a d-sale:

La Slănicul Moldovei, în sala de lectură a cazinoului, va funcţiona o bibliotecă de împrumut „Socec".

Abonaţii ieşeni care vor fi la Slănic nu vor îndeplini altă formalitate, decât că vor achita taxa mai departe.

Iar vizitatorii din alte meleaguri vor găsi şi ei clipe de desfătare în biblioteca aceasta de împrumut.

In plus, se aranjează o expoziţie permanentă a cărţilor noui din literatura română şi franceză şi separat va fiinţa şi un serviciu al ziarelor şi revistelor străine, pus în mod gratuit la dispoziţia abonaţilor bibliotecii. Iar domnişoarele şi doamnele vor putea consulta şi ultimele jurnale de modă.

Iniţiativa aceasta este sprijinită de Epitropia Sf. Spiridon. Mar.

Din lagărul învăţătorimii ieşene

Ce este cu revista „Vremea Şcolii"?

Primim:

Deşi au trecut mai bine de două luni de la apariţia ultimului număr al revistei învăţătorilor din judeţul nostru, totuşi se constată că nici până azi n'a mai apărut numărul următor şi după cât am auzit nu se ştie dacă va mai apărea.

Subcombarea revistei „Vremea Şcolii" este rezultatul firesc al înţelegerii complet greşite din partea unor fruntaşi, ai învăţătorimii de la Iaşi în ce priveşte scopul asociaţiei.

D-lor au înţăles să facă dintr'o asociaţie pur profesinală, o tagmă politică de primul rang din România.

De altfel acest eveniment este un bine pentru învăţătorii de la Iaşi, căci e mai bine ca revista să se înmormânteze decât să apară în condiţiunile din ultimul timp.

Faptul că un număr de învăţători de frunte şi-au luat un angajament moral faţă de ceilalţi, prin alegerea în comitetul revistei sau asociaţiei şi chiar prin salariile mari sau mici pe care le primesc, îl lăsăm la o parte,— căci azi de entuziasm, muncă desinteresată, îndeplinirea datoriei se vorbeşte prea puţin.

Ceeace ne interesează însă este altăceva.

Invăţătorii au dat bani pentru revistă. Cum rămâne cu aceşti bani? Unde sunt?

Membrii din comitetul revistei precum şi cei din comitetul asociaţiei învăţătorilor, ce au de zis? Dar d-l preşedinte al asociaţiei?

Aşteptăm un răspuns.

Inv. V. Gh. Uglea
Focuri-Iaşi

Un cadavru misterios

Cetatea Albă 22.— Făcându-se unele săpături în casa proprietarului Cezar Les, s'a găsit la o adâncime de o jumătate de metru, cadavrul unui om.

De remarcat este faptul că proprietarul a cerut lucrătorilor să nu denunţe faptul şi să îngroape înapoi cadavrul.

Autorităţile au fost totuş încunoştinţate şi s'au început cercetări. COR.

INFORMAŢIUNI

x Conducători secţiunei evreeşti de petiţionare, în frunte cu d. Ilie Bercu, au vizitat com. Podul-Iloaei.

S'a format o ligă pentru încurajarea acţiunei de petiţionare, în fruntea căreia se află d. Lupu Buchman, ajutorul de Primar din Pd-Iloaie.

Acţiunea continuă.

x **Şcoala de menaj** str. Toma Cosma 1, deschide Duminică 24 c. ora 9-22, expoziţia de bucătărie şi spălat-călcat.

Se găsesc de vânzare dulceţuri, prăjituri, cozonaci şi diferite preparate culinare. Aceasta serveşte drept invitaţie.

x D. V. Apostoliu, şeful serviciului poliţiei administrative dela inspectoratul regional de poliţie Iaşi, a fost detaşat la comisariatul din Slănic-Moldova.

x *Asociaţia Makaby-Hakoah* aduce la cunoştinţa membrilor cari fac parte din fanfară, că repetiţiile se ţin regulat Luni, Marţi, Mercuri şi Joi între orele 9 jum.—10 seara.

Aceasta, în vederea pregătirii programului de turneu.

Pentru începători, repetiţiile au loc Luni şi Joi orele 7-8 jum. când se primesc şi înscrieri.

x **Un nou concert Stroescu.**— Anunţăm pe iubitorii de artă şi frumos că domnul C. Stroescu va da un al doilea Concert, în cursul săptămânei viitoare, spre bucuria celor care nu au mai găsit locuri la cel dintâiu şi a celor cari doresc să-l mai audă.

Programul cu totul nou, e un adevărat juvaer.

x **„Opinia"** *face abonamente pentru orice staţiune balneară sau climaterică din ţară, cu 50 lei lunar.*

Adânc întristaţii: Riven Segall soţ, Adolf Rosenbaum (Viena) frate, Jean Rosenbaum cu soţia şi copilul (Viena) Roza Şerţer cu soţul (Viena), Haim Sobelman (New York), nepoţi, Leib Segall cu soţia şi copiii, Coca Segall cu soţia şi copiii, (New-York) cumnaţi, precum şi familiile I. Cărbunaru, H. Mihailovici (Dorohoi), Isac Segall, cu soţia şi copilul, etc., aduc la cunoştinţă încetarea din viaţă a scumpei lor

REBECA SEGALL

decedată după o grea suferinţă în etate de 54 ani.

Inmormântarea va avea loc astăzi Vineri 22 Iunie ora 2 d. a. Cortegiul va porni de la locuinţa defunctei, Str. Palat.

MAGAZINUL

„TURDA"

Str. Cuza Vodă No. 71

Anunţă că a sosit un vagon complect cu renumitele

BORCANE „SIEMENS"

perfecţionate şi bine şlefuite, rivalizând cu borcanele „Weck".

Profitaţi de ocazie, căci se vând cu preţuri foarte eftine

De exemplu: un borcan de 1/4 litru lei 18
„ „ „ 1/2 „ „ 21
„ „ „ 3/4 „ „ 24
„ „ „ 1 „ „ 26
„ „ „ 1½ „ „ 25
„ „ „ 2 „ „ 40

Toate borcanele la preţurile de mai sus, se înţeleg complect cu cauciuc şi clamere la fiecare borcan.

Cumpăraţi spre convingere

BĂILE

VATRA DORNEI

(altitudine 804 m.)
pentru boli de inimă (Hypertensiune, Arterioscleroză), boli de femei, Reumatism, Gută. Băi de acid carbonic, feruginoase (Stahlbader), nămol, hidroterapie, mecanoterapie (Zander Herz).

Cura complectă începând de la Lei 7.500.

Hoteluri: „Balnea „Traian" şi altele" de I rang.

Cinema, Muzică militară, Teniss, Plaje, Excursiuni, etc.

Sezon 1 Iunie-30 Sept.
Taxe de băi reduse în lunile Iunie şi Sept.
Reducere pe c.f.r. 50%
Informaţiuni şi prospecte gratuite prin Comisia Balneară Vatra-Dornei şi la toate Birourile de Voiaj iar pentru cura complectă la administraţia Hotelului „Traian".

PUBLICAŢIE

Comitetul şcolar al şcoalei Normale de fete „Mihail Sturza" din Iaşi face cunoscut că va trata prin bună învoială în ziua de 30 Iunie a. c. ora 10 a. m. în cancelaria şcoalei pentru procurarea cantităţii de 17 vagoane lemne de foc esenţă tare.

Caetul de sarcini se poate vedea la cancelaria şcoalei în orele de lucru.

Comitetu

FOTOGRAF

Laborant cu practică la ateliere serioase se angajează imediat la Fotograful Curţei Regale ***WEISS-Iaşi.***

DOCTOR
D. Brănişteanu
Asistent Universitar
— Medic de Spital —
Boli interne
Roentgen-Diagnostic)
Consult: 2-5 şi după rendez-vous. Str. V. Conta 18

Doamnelor şi Domnilor

Dv. aţi avut prilejul de a consulta pe unicul chiroman

GANDHI

incomparabil în ştiinţa acestei arte. Este singurul care a făcut dovadă în faţa celor mai de seamă persoane din ţară şi străinătate.

GANDHI analizează şi se pronunţă

GANDHI studiază bine persoanele şi le citeşte gândul.

GANDHI prezice prin mediu.

GANDHI face şedinţă de spiritism.

GANDHI dă sfaturi sigure, după clair-visiune.

GANDHI aduce fiecăruia liniştea sufletească.

GANDHI analizează cu precizie trecutul, prezentul şi viitorul.

Scurt timp str. I. C. Brătianu 61 Iaşi.

x *La Piatra Neamţ* „Opinia" se găseşte de vânzare zilnic şi la depozitul de ziare *Strul I. Poplingher*

ULTIMA ORĂ

Arestarea unui perceptor și a unui industrias

În jurul unor fraude fiscale

Chișinău 22.— Am relatat că la percepția 5 a locală s'ar fi înregistrat unele neînțelegeri, între șeful perceptor Neculai Abatgeru și subalternii săi, ceiace a dus la o serie de reclamațiuni și acuzațiuni reciproce.

Eri judele instructor d. St. Popescu a procedat la arestarea șefului perceptor, în sarcina căruia se pun anumite nereguli.

Deasemeni a fost arestat și cunoscutul proprietar și industriaș Simon Ioschi din Chișinău.

Șeful perceptor ar fi eliberat industriașului un certificat doveditor că a achitat datoriile către stat, când în realitate n'a achitat nimic. Se crede că la acea percepție s'ar fi produs fraude mari.

Arestarea a produs senzație în localitate. Cor.

Anchetarea gestiunii

fostului Târg Ieftin

Lumea comercială a Iașului agită de câteva zile chestiunea fostului Târg ieftin.

Svonuri peste svonuri,— cu atât mai mult cu cât „cazul" a ajuns indirect în cercetarea autorităților judiciare, sub forma procesului de calomnie intentat de d. S. Cristian, fost vice-președinte al Camerei de comerț, contra d-lui Profir, industriaș, fost consilier.

*

Am căutat să deținem o relatare oficială de la actualii conducători ai Camerei de comerț.

Ni s'a arătat doar că o comisie de anchetă lucrează la lămurirea gestiunei Târgului ieftin.

*

Pe cale particulară, am aflat ceva mai mult.

In legătură cu gestiunea Târgului ieftin,—se pare că,— în registrul de procese-verbale al Camerii de comerț nu este trecută nici un fel de delegație dată cuiva din conducere, ca să organizeze Târgul.

Totuși Camera de comerț este acum asediată pentru achitarea unor sumi angajate de foștii organizatori.

Ca exemplu: Casa Sapornic (Chișinău) B. Drucker (Iași) etc.

Apoi, lipsesc unele piese justificative a cheltuelilor.

S'au găsit în schimb liste simple de cheltueli, care cam bat la ochi. Ni s'a spus că un domn este trecut cu 10.000 lei spre a interveni la C. F. R. pentru acordarea reducerii de călătorie.

Va să zică: Camera de Comerț a dat șperț oficial !...

Mai sunt cheltueli însemnate pentru mese, pentru *inspectorii* Târgului eftin. Etc. Etc.

Cercetările sânt în curs.

p. grancea

Un incident

la casa asigurărilor sociale

La Casa Asigurărilor sociale din localitate s'au ivit unele neînțelegeri, în urma unei ieșiri violente pe care ar fi avut-o președintele Casei de Asigurări, față de consilierii evrei. Aceștia s'au solidarizat, hotărând demisia în bloc.

Ni se afirmă că conducerea organizației liberal locale, sezisată de atitudinea președintelui Casei de asigurări, va cerceta cazul mai îndeaproape.

Aflăm că incidentul ar fi pornit în urma unor acuzațiuni pe cari consilierii le-au adus președintelui Casei.

Sinuciderea unui șomer

București 22.—Tânărul Traian Cesian, din str. 13 Septembre 159, rămas fără ocupație, și-a descărcat un foc de carabină în piept și a murit pe loc.

Nefericitul a lăsat o scrisoare în care arată că moare din pricina mizeriei.

Alt caz

D-ra Elvira Segal din str. Mecet 21, a înghițit o cantitate de luminal și a fost transportată la spital,

Ea declară că a înghițit otrava din greșală. Se crede însă că a încercat să se sinucidă din motive sentimentale.

ORA 1

O escadrilă de hidro-avioane franceze

va veni la Constanța

Buc. 22 —O escadrilă de hidroavioane franceze va veni în curând la Constanța.

Se anunță că M. S. Regele Carol va asista la primirea escadrilei.

Vizitele d-lui Barthou

Buc. 22.— Azi dimineață d. Barthou a vizitat institutul francez de înalte studii. După amează va primi pe reprezintanții presei.

Seara va avea loc o recepție la legația franceză. Se afirmă că va participa și regele Carol, în semn de prietenie pentru Franța.

Mâine d. Barthou va pleca la Orșova și de acolo la Belgrad.

Mare secetă în Franța

Paris 22.—In toată Franța domnește mare secetă. S'a înregistrat 35 grade la umbră. Râul Meusa a secat la izvoare.

Recolta este primejdu tă.

Grav accident de autobuz în Germania

Berlin 22. – Un grav accident s'a întâmplat pe șoseaua spre Harnsgeruh. Un autobuz cu 55 pasageri s'a lovit de un copac și s'a răsturnat. 30 călători s'au ales cu leziuni grave.

Omagierea Franței

în parlamentul român

Ieri după amează parlamentul a ținut o ședință festivă în onoarea d-lui Barthou.

D-l N. Titulescu a adus elogii ministrului francez și s'a pronunțat contra revizuirii tratatelor.

D. Tătărescu a vorbit în acelaș sens. Apoi au luat cuvântul președinții corpurilor legiuitoare și toți șefii de partide.

D. Barthou a răspuns în chip emoționant. După ce a adus omagii regelui Carol, a relevat amicița puternică dintre Franța și România. Prin tratatele de pace s'a făcut dreptate istorică.

Aceste tratate nu pot fi revizuite. Și dacă un centimetru din pământul României se va deplasa, Franța va fi alături de români.

D. Barthou a fost ovaționat puternic. Seara ministrul francez a vorbit la radio-București. A arătat că Franța vrea pace și cere respectul tratatelor.

In încheiere d. Barthou a mulțumit pentru frumoasa primire făcută în România.

Un fapt care a impresionat deosebit, a fost actul parlamentului de a proclama pe *d. Barthou, cetățean de onoare al României.*

*

După ședința de la Cameră, a urmat o recepție în sala Bibliotecei. D. Dinu Brătianu a felicitat călduros pe domnu Barthou pentru înălțătorul discurs rostit.

Ministrul francez a povestit câteva amintiri și a evocat figura lui Ionel Bratianu.

*

Dl. Iorga a trimis d-lui Barthou o scrisoare, însoțită de cărțile d-sale tipărite în limba franceză.

Ministrul francez părăsește România mâne, ducându-se la Belgrad.

O doamnă din Iași

în căutarea copilului

D-na Rebeca Luca din str. Uzinei a introdus la parchet o curioasă reclamație contra unei d-ne anume Luciana Tânjescu din Trg. Ștefănești.

Acum câțiva ani, arată reclamanta, a încredințat spre creștere numitei d-ne, un copil al ei.

In urmă cu câtsva săptămâni d-na Rebeca Luca ducându-se să-și vadă copilul, nu l'a găsit la d-na în cauză.

Informându-se în târgușor, a aflat că copilul este dispărut de mai multă vreme.

S'au dispus cercetări pentru lămurirea cazului REP.

Un nebun evadat

încearcă să-și omoare fiica

Chișinău 22.— Un caz impresionant s'a petrecut în suburbia Visterniceni.

Alienatul Al. Ch per a evadat de la Costiugieni, fugind acasă.

Aci a găsit pe fiica lui culcată și a turnat asupra ei gaz, încercând să-i dea foc.

Nebunul a fost oprit la timp și retrimis la Costiugieni.

Incă două pacte europene

plănuite de Mica Antantă

Paris 22.— „Paris-Midi" află că Mica Antantă a elaborat încă două proecte de pacte europene:

1) Un Locarno răsăritean, la care să participe statele Baltice, Rusia, Cehoslovecia, Polonia și Germania.

2) Un pact mediteranian, cu participarea Micei Antante, Bulgariei, Greciei, Turciei, Franței, Rusiei, Italiei și cu adesiunea Angliei.

Franța este favorabilă acestor două pacte; *însă Germania, Italia și Polonia fac dificultăți.*

*

D. Barthou a discutat la București problema austriacă și rezultatele întrevederei Hitler-Mussolini la Venezia.

Nenorocirea din Bârlad

Un pictor cade de pe schelă, și moare după câteva ore de chinuri

Bârlad 22.—O nenorocire impresionantă s'a produs în localitate.

Cunoscutul pictor Ion Balaiș lucra la niște picturi pe bolta bisericii Sf. Ilie.

La un moment dat, schela s'a rupt și pictorul a căzut de la înălțimea de 9 metri.

El și-a fracturat coloana vertebrală.

Dus la spital, a sucombat după câteva ore de chinuri.

Deoarece soția sa este gravidă, nici nu i s'a adus la cunoștință nenorocirea.

Moartea pictorului Balaiș a impresionat populația Bârladului întrucât era cunoscut și apreciat. Sandu

Germania pretinde coloniile

Berlin 22. — D. ministru Goebels a organizat o recepție a corpului diplomatic și a ziariștilor.

D. dr. Schacht, guvernatorul Băncii Reichului, a făcut un expozeu în chestia suspendării transferului, declarând că Germania va putea relua plățile, dacă i se acordă una din aceste cereri.

1) Inapoerea coloniilor
2) majorarea exportului german prin comenzi din străinătate; sau 3) reducerea datoriilor germane.

Vizita d-lui Mussolini

Viena 22.—„Neues Wiener Tageblatt" află că d. Mussolini va vizita oficial Germania în ziua de 2 Decembrie, și va asista la congresul național-socialist dela Nürnberg.

Cetățenii sovietici

își valorifică drepturile în Basarabia

Chișinău 22—Un avocat polonez vizitează centrele basarabene și verifică situația proprietăților, rurale și urbane, ale unor cetățeni sovietici domiciliați în Rusia.

Avocatul are procuri în regulă, însărcinat să aranjeze drepturile de proprietari, ale sovieticilor.

INFORMAȚIUNI

x Chestiunea decretelor-legi va fi discutată din nou Sâmbătă, în Consiliul de Miniștri.

x Georgiștii s'au întrunit aseară la o masă camaradească la bufetul dela Copou.

S'a serbătorit succesul obținut la consiliul municipal.

D. C. Toma a fost viu ovaționat.

x Controlul în piețe. — Se atribuie d-lui Osvald Racovița intenția de a institui un control mai sever în piețe, înființând comisariate de piețe, cum dealtfel au mai existat la Iași.

x LA VASLUI, d. Alex. Molles, secretar general al prefecturii de județ, cu peste 30 de ani vechime, a fost înaintat la gradul de sub-director clasa II.

Avansarea este bine-meritată.

x La spitalul Sf. Spiridon a fost adus copilul Ansel Bejenaru în etate de 4 ani din str. Cazaban 18.

El fusese atacat de un câne și avea nasul mușcat și obrazul plin de răni.

x ISPRAVA UNUI ȘOFER. Intrucât eri s'a oprit apa în str. Socola, băiatul Avram Fedman din str. Melcului 7 a rugat pe conducătorul cisternei primăriei, să-i dea o căldare cu apă. Dar drept răspuns șoferul a lovit pe băiat cu o scândură în cap însângerându-l. Se fac cercetări.

x ACCIDENT. — Biciclistul Șulim Vilic din str. Enescu 7 a călcat în str. I. C. Brătianu pe băiatul d-lui Fr. Donenfeld producându-i contuziuni corporale.

x In ultimele zile s'a înregistrat o accentuată urcare a prețului cerealelor pe piața locală. Astfel prețul porumbului s'a scumpit la 30—32.000 lei vagonul, iar orzul cotează la 20—21.000 lei vagonul.

x Astă noapte s'a dat o reprezentație teatrală în localul d-lui A. Rafailovici din str. Rufeni 6, în folosul societăței de binefacere a cotiugaragiilor

D. conirolor fiscal Alexandrescu constatând că s'a frustrat fiscal cu biletele, a încheiat actele cuvenite.

La Comisia I-a s'a găsit un cufăr cu lucruri și registre pe numelele ceferistului Gh. Canciuc.

x D-na Elena Ghiorghiu din str. Sărărie, s'a plâns autorităților în contra soțului ei Eugeniu.

Acesta ar fi părăsit domiciliul conjugal, lăsând-o cu un copil, fără de nici un sprijin.

x D-na Beti Hună din str. Sărărie a reclamat justiției că a fost victima unei agresiuni din partea d-lui Șae Șmilovici din str. Cucu.

D-na Hună a fost examinată de medicul legist.

x Comandați clișeie la iarul „Opinia".

INFORMAȚIUNI

x Duminică după amează la ora 5 va avea loc adunarea generală a *Ateneului popular Tătărași.* Dacă nu va fi prezent numărul de membri cerut de statut, adunarea se va ține Duminica viitoare cu orice număr de membri.

x Banca S. O Grosvald a făcut apel în contra cererii de conversiune a d-lui prof. I. Coroi, susținând că acesta nu poate benefecia de legea asanării datoriilor.

x *Pentru ofiterii de rezervă.*—D. Prof. Dan Bădăreu Președintele U. O. R. invită membrii Uniunii Ofițerilor de rezervă secția Iași, a se întruni Sâmbătă seara 23 Iunie a. c. ora 6.30 la Primăria (Serv. Bunurilor). La ordinea de zi fixarea Adunărei generale și alte chestiuni foarte importante în interesul membrilor U. O. R. De aceia Domnii membri sânt rugați a nu lipsi.

x Aflăm că d-na Frida Haller a fost supusă unei grele operațiuni chirurgicale, care a reușit pe deplin, datorită distinsului chirurg dl. Dr. Tzaicu.

x D-na dentistă Fischer-Iosupescu întorcându-se din străinătate, a reluat consultațiile 10—1 și 4—6 str. Arcu No. 15.

x Dacă plecați la drum (călătorii de interes sau de plăcere) nu neglijați a vă procura TRUSA SANITARĂ.

Conține medicamente de prima necesitate, adunate într'o pungă impermeabilă și comodă. Necesară turiștilor, cercetașilor, mobilizaților și în orice caz. Depozit Farm cia Werner Iași. 8

Sanatoriul Dr. Tzaicu

Acest sanatoriu din Iași, model de curățenie și ordine, având un personal bine instruit și devotat serviciului, poate fi considerat ca o binefacere pentru lumea suferindă. In el își găsește vindecare și acel cu mijloace materiale mai restrânse. Subsemnatul am fost operat și îngrijit în acest sanatoriu de o hernie încarcerată de către reputatul chirurg dl. dr. Tzaicu proprietarul și directorul sanatoriului, cu o deosebită abilitate și cu deplin succes, cu toată vârsta mea înaintată (73 ani), pentru care îi aduc și pe această cale călduroase mulțumiri. Lumea suferindă poate intra cu încredere în acest sanatoriu unde își va găsi vindecarea.

I. M. MANCAȘ
pensionar

DOCTORUL
R. DAMSKER
Str. Ghica Vodă No. 44—46
MEDICINĂ INTERNĂ,
SIFILIS ȘI GENITO-URINARE

Propaganda turistică

în favoarea României

Turistul care cere, în orice agenție de voiaj, informațiuni asupra Elveției Franței, Italiei, Austriei, etc., este imediat servit cu un bogat material de propagandă: prospecte, broșuri ilustrate, hărți etc., care-i sunt puse gratuit la dispoziție.

Despre România nu există până acuma aproape nici un fel de publicație de acest gen.

Turistul, după ce caută zadarnic prin birourile de voiaj din străinătate, nu găsea nici la București vre-o broșură turistică despre România, scrisă în limbi străine.

I se recomandau doar unele publicațiuni, foarte valoroase, dar pe cari trebuia să le plătească, și încă destul de scump.

Era aci o lacună destul de serios resimțită de toți acei cari se interesau de propășirea turismului nostru.

Această lipsă a fost acum înlăturată grație inițiativei luate de *Compania Internațională de Voiaj: Wagons-Lits | Cook.*

Avem sub ochi o broșură de 144 pagini, cu 136 fotografii (heliogravură) și o copertă în culori, editată de această companie, pe hârtie de lux, în limbile franceză, germană și engleză și care se va împărți gratuit turiștilor străini prin intermediul tuturor Agențiilor Wagons Lits/Cook din întreaga lume.

Textul scoate în relief frumusețile și pitoresc l ținuturilor noastre și îndeamnă pe călătorul străin să-și aleagă anumite itinerarii pentru vizitarea României.

Materialul documentar și numeroasele fotografii cari ilustrează broșura, au fost puse la dispoziție în mod deosebit de amabil de Direcțiunea Presei a Ministerului nostru de Externe, care s'a grăbit să încurajeze această inițiativă atât de utilă pentru propaganda țării noastre în străinătate.

Observăm cu această ocazie că Wagons-Lits/Cook consacră actualmente un deosebit interes desvoltării turistice a Țării noastre.

Revistele de voiaj ale acestei Companii internaționale publică articole în limbile engleză, franceză, germană, olandeză, italiană, etc. despre farmecul pe care-l prezintă o vizitare a României și dat fiind creditul de care se bucură Compania Internațională Wagons Lits/Cook printre turiștii din întreaga lume, suntem încredințați că sforțările ei vor da rezultate practice îmbucurătoare pentru desvoltarea turismului românesc.

LISTE de PLATA
pentru Casa Asigurărilor Sociale, se găsesc de vânzare la Tipografia *„Opinia"* Str. Lăpușneanu 37.

MARE SENZAȚIE LA
Grădina
Pomul Verde
ASTĂZI
puteți admira pe marea protagonista
SIDY THAL
— în marea ei creație —
Șikerte
Operetă în 2 acte.
Muzică: M. Kreisler
Regie: B. Rinzler

Pentru Premiile școlare
se recomandă lucrările d-lui
VICTOR MUNTEANU:
Simbolul educației pentru copiii din România
PREȚUL 5 LEI
Sfaturile învățătorului cu sătenii asupra muncii și alcoolismului. PREȚUL 10 LEI
se găsesc la librăria **Socec**

SE CAUTĂ un practicant de Birou. A se adresa I. C. Brătianu 122.

La fabrica de sifoane și bruturia Lupu, sifonul mare lei 2, pâinea albă 7 lei, neagră 5 lei

PIERDUT o acțiune a Soc. Comunale de Electricitate în valoare de 1000 lei cu No. 14757 | 58.
O declar nulă și fără valoare în mâinile ori cui s'ar găsi.
FROIM L. SCHWARTZ
Iași str. I. C. Brătianu 123

DOCTOR
Corneliu Stoian
Genito-urinare, sifilis, venerice
Consultații 4—7
strada I. C. Brătianu 58

Știri polițienești

Scandal provocat

de o doctoriță din localitate

D. Simon Himelbrand din str. Sf. Teodor 43, a reclamat poliției că astă noapte a venit la locuința d-sale d-na dr. Roza Himelbrand, care a provocat un violent scandal, spărgând-i ușa și geamurile.

S'au dispus cercetări.

AGRESIUNI. — Locuitorul Const. Casian din cartierul Brener, a reclamat că vecinul său Vasile Beja i-a pătruns în casă în cursul nopții și l-a... trezit din somn lovindu-l apoi cu ciomagul.

— La cererea d-lui Gh. Prigorianu din str. Alecsandri No. 14, a fost înaintat poliției A. Ungar din str. I. C. Brătianu 49, pentrucă l-a maltratat în localul „Bolta Pieții" din str. Cuza-Vodă.

JAF.—Din casa d-lui Solomon Melic din str. Păcurari 121, s'au furat suma de 2 500 lei și obiecte casnice.

— Un furt s'a comis la d. C. Morghenștern din str. Ghica-Vodă 26, iar o spargere neizbutită s'a înregistrat la d. Traian Jellea din str. Ralet 5.

Rep.

Spărgătorul... pitic

El a evadat de cinci ori dela Iași

Cernăuți 22.— Cel mai mic spărgător din România este fără îndoială Iosef Cozumaniuc zis Pincec. Inălțimea 1,20 metri. Avantajat de statura liliputană, Pincec se strecoară printre gratii în magazine de unde sustrăgea mărfuri.

El conducea o bandă de spărgători. De patru ori a fost internat la Iași, într'un institut de corecție, dar a evadat mereu.

Zilele acestea a fost din nou prins și va fi trimis la Iași pentru a cincea oară.

l. m.

x **Siropul Iodotanic Dr. Ratianu** aprobat de Consiliul Sanitar Superior, se recomandă cu mare succes copiilor lymfatici, anemici, scrofuloși și rachitici pentru purificarea și regenerarea sângelui, înlocuind Untura de Pește. Nu produce jodism. Depozit Farmacia Dr. Ratianu, Iași, Cuza Vodă 48.

x *Inainte de a pleca la Mare sau la Munte, abonați-vă la „Opinia". Abonamentul 50 lei lunar.*

ANUL XXX No. 8151

ABONAMENTE
Lei 600 . . . . pe un an
„ 300 . . . . „ 6 luni
„ 150 . . . . „ 3 „

ATELIERELE TIPOGRAFICE
IAŞI. — STR. LĂPUŞNEANU 37

BIBLIOTECA UNIVERSITĂŢII -IAŞI-

2 (doi) lei exemplaru

OPINIA

Ziar popular cotidian

DUMINICA 24 IUNIE 1934

Bon No. 25
PREMII GRATUITE
OPINIA

Pe datorie...

Statul caută iarăşi un împrumut. Şi dacă nu-l poate realiza în afară, pregăteşte să-l lanseze înlăuntrul ţării.

Iaşul deasemeni (ca şi alte oraşe) tratează un nou împrumut.

Sântem în plină tradiţie. De la Unirea Principatelor şi până astăzi, ne-am tot învrednicit de împrumuturi sub toate formele.

In anumite împrejurări, împrumuturile sânt salvatoare. Rolul lor principal este de a servi ca investiţii, pentru crearea de venituri noui şi punerea în valoare a bogăţiei naţionale.

Noi însă n'am întreprins mai de loc investiţiuni, ci am folosit împrumuturile pentru consumaţie.

N'am ştiut să echilibrăm veniturile statului şi să clădim cu puteri proprii; ci ne-am specializat în deficite bugetare,—iar împrumuturile serveau pentru acoperirea deficitelor!

In acest fel, cifra cuponului datoriei publice a tot sporit până când, iată, n'o mai putem plăti...

Astăzi, continuăm tradiţia; adică nu investim nimic, însă căutăm împrumuturi. Şi dacă vom merge tot aşa, —cu trai pe datorie—la ce situaţie vom ajunge la urma urmei?

X.

Marile întrevederi internaţionale

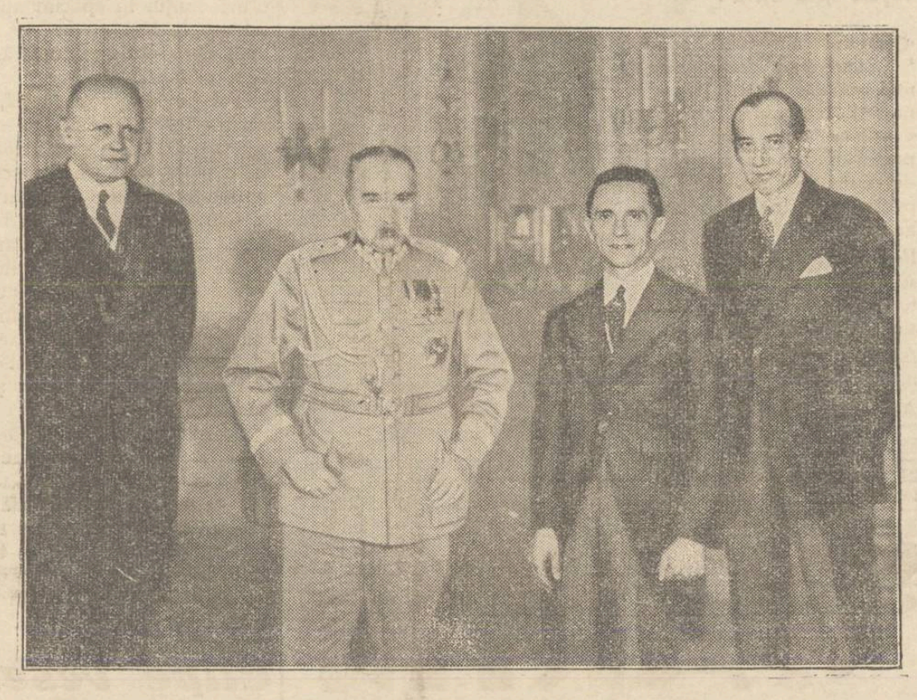

După întâlnirea Mussolini-Hitler, se pregăteşte acum o întrevedere Hitler-mareşal Pilsudski. In acest scop ministrul german dr. Goebbels a vizitat Varşovia, stabilindu-se ca în curând noua întrevedere să aibă loc la Danzig.

In clişeu (dela stânga la dreapta): Von Moltke, ministrul german la Varşovia, mareşalul Pilsudski, dr. Goebbels şi dr. Beck, ministrul de externe al Poloniei.

Din toată lumea

Nu mă uitaţi! — La Kapult, în Statele-Unite, a încetat din viaţă zilele trecute ceasornicarul Richard Mickless. Dorind ca amintirea lui să nu dispară prea curând, defunctul a recurs la un procedeu destul de original.

El a confecţionat zece pendule de perete, având imprimate pe cadran fotografia mortului, iar în interior un mecanism ca la gramofoane. Datorită acestui mecanism, ceasornicele sună puternic la fiecare oră şi repetă aceleaşi cuvinte: „Nu mă uitaţi! Nu mă uitaţi!"

Defunctul a instalat câte o asemenea pendulă în fiecare odaie, în cerdac, în bucătărie, în baie şi la poarta casei. Astfel, atâta timp cât vor funcţiona ceasornicele respective, mortul poate fi sigur că nu-l vor uita cei ce se află în acea locuinţă.

•

Pentruce ne căsătorim? — Un ziar german a întreprins o interesantă anchetă, întrebând pe cititori pentruce se căsătoresc. Iată rezultatul:

5836 persoane au răspuns că se căsătoresc, pentru a fi bogate şi a avea un trai îndestulat, 4211 se căsătoresc din dragoste; 3094 pentru a avea copii; 2814 pentrucă aşa vor părinţii; 2392 pentru a obţine o viaţă ordonată şi 818 pentrucă... nu au altceva mai bun de făcut.

După cum se vede, motivul principal al căsătoriilor de astăzi este banul, averea. Dealtfel sânt şi vremuri vitrege!

•

Un guturai care costă... trei milioane lei. — La San-Francisco (Statele-Unite) urma să aibă loc un concert al tenorului Clive Garnster. In ajunul spectacolului însă, cântăreţul a căpătat guturai şi concertul a trebuit să fie contramandat.

Majoritatea publicului a venit să restituie biletele şi reprezintaţia nu s'a mai putut ţine. Astfel impresarul concertului a pierdut suma de 30.000 dolari, adecă peste trei milioane lei.

Cam mult a costat guturaiul tenorului!...

•

O fată disputată cu... vin. — Un caz interesant s'a înregistrat în localitatea Magylaim din Ungaria. Doi tineri anume Istvan Kragy şi Iosif Gittner iubiau aceiaş fată. La un moment dat, ei erau decişi să se bată în duel. Dar apoi au renunţat, găsind altă metodă mai originală, pentru a-şi cuceri iubita.

Tinerii au hotărât să-şi dispute fata la un match de vin. Cine va consuma o cantitate mai mare de vin, acela rămâne stăpân pe inima fetei. Şi flăcăii s'au pus pe băut o noapte, o zi, încă o noapte... Astfel au înghiţit zeci de litri de vin, până când amândoi au căzut subt masă.

Cum nici unul din ei nu şi-a dat seama cine a învins, vor recurge probabil la alt procedeu pentru a-şi disputa fata iubită.

Un caz curios
în cercurile diplomatice

Praga 23. — Ziarul «Lidovi Novini», oficiosul d-lui Beneş scrie că d. Arczisewski, ministrul Poloniei la Bucureşti, a plecat brusc inainte de sosirea d-lui Barthou în capitala României.

Faptul a făcut o impresie neplăcută în cercurile diplomatice.

Se ruinează clădirea Ateneului Tataraşi!...

Aş vrea ca strigătul acesta, aproape desnădăjduit, să fie auzit de toţi Tătărăşenii şi mai ales de acei buni cetăţeni, cari au posibilitatea să contribue cu banii şi munca lor, la redarea sănătăţii acestei clădiri, care acum se află aşa de greu bolnavă.

In mai multe locuri cade tavanul, căci ploia a rupt acoperişul, iar pereţii din cauza apei infiltrate în ei, sunt ameninţaţi cu umezirea. Duşamelele din camerele de lângă scenă sunt complect putrezite iar geamurile sparte.

Pictura Domnitorului Cuza, care se află într'o ramă mare, pe un perete din dreapta, a fost scoasă rămânând rama goală, căci năruirea tavanului ameninţa distrugerea picturei.

Impresia ce ţi-o face tavanul în ruină şi rama goală, e jalnic!...

Te cuprinde puternic, regretul şi părerea de rău că această sală atât de frumoasă, a ajuns la aşa ruină, nevenindu-ţi în minte decât gânduri triste şi de dojană pentru oamenii ce's nepăsători la nimicirea un bun aşa frumos, al nostru al tuturor!...

Cladirea rumoasă a Ateneului, răsărită cu sacrificii, imediat în anii de după războiu, şi'n care a răsunat, la şezătorile culturale ce s'au ţinut sub acoperemântul lui gla urile a peste 300 de cărturari din cei mai de seamă ai ţării, acum e aproape de ruină...

E ca o grădină, care cândva a fost o minune de frumuseţe, dar care acum e năpădită complect de burueni.

Prin anul 1925, peste pragul acestui Ateneu, a păşit M. S. Regele Carol al II-lea, pe atunci principe Moştenitor, luându-l sub princiara-i ocrotire. Şi Ateneul a purtat cu mândrie numele A. S. R. Principelui Carol.

In sala Ateneului Tataraşi, —care prin vitregia vremurilor, acum e lăsată să se ruineze,— au luat înfiripare cuvintele cele mai frumoase, înflăcărând sufletele şi aprinzând scânteia nobilă de iubire de Neam, de Ţară şi de Tron, în sufletele miilor de ascultători, care în majoritate erau oameni simpli din mahalalele Iaşului şi tineret şcolăresc.

La cele aproape 300 de şezători culturale ce s'au ţinut, pe lângă conferinţele înţelepte rostite de Profesori Universitari, Ingineri, Medici de seamă, Avocaţi etc. au răsunat şi minunatele noastre cântece româneşti, păstrate ca o moştenire sfântă dela strămoşi;

Din iniţiativa Ateneului, s'a pornit campania de reînviere a frumoaselor datini ale poporului nostru, cari erau aproape pe punctul de a dispare;

S'au jucat dansuri naţionale din toate regiunile ţării;

S'au ţinut cursuri de Universitate Populară, răpândindu-se lumină în straturile poporului dornic de aceasta;

S'a organizat o intensă acţiune de propagandă culturală şi de înfrăţire sufletească, de cunoaştere reciprocă a românilor din toate ţinuturile României Mari;

Sute de intelectuali şi săteni din oraşele şi judeţele Moldovei, ani de-arândul, au pornit în acele excursiuni de neuitat şi au colindat ţinuturile româneşti ducând, cuvânt de înfrăţire pe meleagurile basarabene; închinare pioasă la mormântul Marelui Ştefan, în Bucovina; consolare şi încurajare fraţilor Moţi din Ardealul nostru drag şi gest de prietenie şi de cunoaştere, celor din ţinuturile vechiului regat.

Se ţineau şezători în toate localităţile vizitate şi s'au trăit atunci momente mari, de entuziasm şi de adevărată sărbătoare sufletească, menite a înfrăţi sufletele fraţilor cu acelaş grai şi de acelaş neam.

Plecau din Iaşi trenuri frumos împodobite în ghirlande de brad, ducând în ele pe Moldovenii doritori de unificare sufletească şi de înfrăţire...

Era mândria noastră a Ieşenilor, că din oraşul nostru a pornit întâi această acţiune, înţelegându-se la vreme, ce trebuia să se facă pentru a ne apropia sufleteşte, pe toţi locuitorii ţinuturilor ce alcătuesc România.

Dar a venit şi vremea grea, a crizei financiare, care a cuprins totul şi fatal şi activitatea frumoasă şi rodnică a Ateneului nostru din Tataraşi, care a fost primul ateneu popular din ţară.

Oamenii devotaţi şi entuziaşti, care-şi făcuse un crez al vieţii lor din activitatea acestui Ateneu şi ale cărei roade erau spre binele şi propăşirea Iaşului nostru şi a ideei de naţionalitate şi neam, s'au văzut descurajaţi şi lipsiţi de cele mai elementare mijloace băneşti, cari erau în bună parte, condiţiunea de viaţă a Ateneului.

Astfel s'a ajuns ca astăzi să avem tristul spectacol, al năruirei clădirei Ateneului! Al vieţii lui materiale. Nu era destul că i se năruise viaţa spirituală, alcătuită din şezătorile culturale, excursiile în lungul şi latul ţării cursurile de universitate populară, Corul care era mândria şi faţa Ateneului...

In prezent, preşedinte al Ateneului, e d. dr. N. G. Cădere, şi ne bucurăm cu toţii, cei ce suntem legaţi sufleteşte de Ateneu, căci îl ştim inimos, energic şi cu suflet mare.

Avem nădejde în biruinţa puterei binelui şi avem convingerea că cei ce pot şi au puterea de a putea, nu vor lăsa să se dărâme Ateneul popular din Tataraşi, care pentru noi a fost templul în care ne-am închinat cu evlavie şi dragoste, ideilor de înaltă cugetare omenească; sentimentelor curate şi sfinte de patriotism, în suflet cu dorul de înălţare spre un ideal: Idealul culturii şi al progresului neamului nostru.

Maria Bart-Săvescu
Fostă secretară a Ateneului Tataraşi

METEORUL NOROCULUI
Un caz curios de superstiţie

Acum câtva timp, lângă localitatea Oliverville din Statele-Unite, a căzut un meteor. Numeroşi oameni au venit la faţa locului şi câţiva au ciuplit bucăţi de metal din trupul meteorului şi le-au luat acasă.

Dintre aceste persoane, o femeie a câştigat un premiu important la o loterie, iar un bătrân s'a vindecat repede de o boală grea. Vestea s'a răspândit în tot ţinutul, bine înţeles cu exagerări. Se afirmă de pildă că un copil orb şi-a recăpătat vederea, că femeile gravide au născut fără dureri, etc.

Zvonurile au avut un efect neaşteptat. Sute de oameni superstiţioşi au venit să ieie bucăţi din meteorul miraculos Şi după câteva zile n'a mai rămas nimic din corpul ceresc.

Puterea superstiţiei!

Zîmbetul zilei

redactat de I. BERG

Crima din str. Uzinei

— NOUI CONSTATĂRI IMPORTANTE —

In legătură cu crima din str. Uzinei, am cules noui şi interesante amănunte.

Poliţia se străduieşte zădarnic să precizeze ora cînd s'a produs asasinatul. Unii spun că a fost ora 5 după Mitropolie. Dar atunci era ora 4 după ceasornicul din Piaţa-Unirii, era 6 la Banca Moldova şi 7 la Palatul Justiţiei. Iată din care cauză anchetatorii nu pot lămuri situaţia!

S'a aflat însă un fapt senzaţional. In camera victimei, la ora respectivă, nu se afla decit ciinele femeii asasinate. De aceia poliţia crede — în mod logic — că numai ciinele poate fi ucigaşul. Fiindcă o asemenea ispravă poate comite numai...o inimă de ciine!

S'a mai stabilit că ghicitoarea Macoveski, cu toată ştiinţa ei, nu şi-a putut prezice sfîrşitul tragic. In schimb putem prezice noi că asasinul nu va fi descoperit.

Totuş poliţia a făcut cîteva constatări importante. Astfel s'a aflat că victima a fost dusă la morgă. Asta înseamnă că prezicătoarea a murit.

In odaia defunctei s'a găsit un muc de ţigară. Asta înseamnă că asasinul e într'adevăr un om extraordinar, deoarece a putut fuma o ţigară, aşa cum sînt fabricate la noi.

Avînd în vedere aceste detalii preţioase, poliţia continuă cercetările. Şi asta, desigur, înseamnă că ucigaşul nu va fi prins...

In temniţă

— Domnule comisar, regret mult că nu sînt asasinul prezicătoarei Macoveski.

— Pentru ce?

— Păi, dacă aş fi fost eu ucigaşul, nu m'aţi fi arestat...

Moda sinuciderilor

— BULETIN ZILNIC —

Ieri a fost, vă spun precis,
O minune-adevărată:
Iaca, nu s'a sinucis
Niciun tânăr, nicio fată!

Calmul ăsta'n ţara noastră
E-un motiv de'ngrijorare!
Dar şi eu, ca dumneavoastră,
Cred că-i simplă întâmplare!...

Şi mai cred că prea curând
Toţi sinucigaşii iară
S'or întrece rând pe rând,
Ca să nu blameze-o ţară!...

Căci de când e văduv parcă
De alegeri şi de leaderi,
Statul nostru se remarcă
Doar atât: prin sinuciderí.

Chiar şi Iaşul plin acuma-i
De decepţii şi mistere.
Peste tot vezi parcă numai
Sublimat şi revolvere.

Când întâmplător bărbatul
Noaptea şi-a surprins nevasta,
De îndată înşelatul
Se împuşcă pentru asta!

Sau, la fel, dacă soţia
Descifrează adulterul,
Işi denunţă gelozia
Şi descarcă revolverul!

Când feliţa cade'n viaţă,
Iar elevul la liceu —
(Ea a fost prea... îndrăzneaţă,
Iară el prea derbedeu),

Când iubirea câte-odată
Are-o consecinţă gravă,
Ai soluţia îndată:
Ştreang, sau glonte, sau otravă!

Când e criza un refren
Şi te saturi de menaj,
Te asvârli atunci subt tren,
Sau te-arunci dela etaj!...

Să nu mire deci norodul,
Când aşa e astăzi tonul,
De-o sări din leagăn plodul,
Că nu-i place biberonul!...

—„Eu mă sinucid diseară"
Spune-acuma cineva,
Cum ar zice bunăoară:
—„Azi mă duc la cinema!"

Şi când vezi doar gesturi pline
De nebuni şi de stupizi,
Păi atunci, parol că ţi vine.
Parcă... să te sinucizi!...

(Continuarea în pagina II-a)

300.000 lei, un deget
Un proces interesant la Londra

Un proces interesant s'a judecat la Londra.

Un aname Mitlon Forthing a fost dat în judecată, pentrucă jucându-se cu un cuţit, a tăiat din greşală degetul unui copil. In faţa justiţiei acuzatul a recunoscut fapta şi s'a declarat dispus să plătească orice despăgubiri.

Tribunalul a fixat suma de 500 lire, adecă peste 300.000 lei. Astfel degetul a fost destul de bine plătit.

Dreptul şi Religia

Mărturia sub jurământul pe cruce

de HORIA COGĂLNICEANU
magistrat

O instituţie care a însoţit în toate timpurile societăţile omeneşti, este instituţia justiţiei. Fără ea, nici o formă de societate n'a existat; şi numai prin ea, a fost posibilă înjghebarea grupărilor de oameni. In sociologie unde găsim descrise societăţile omeneşti, începând de la cele primitive şi până la formele actuale de societate, vedem că pornind de la clan sau familie, (ce sunt considerate ca prime forme de de societate omenească) şi până astăzi, dreptul a fost nelipsit din organizarea socială.

Justiţia însă n'a existat ca un element izolat al constituirei societăţilor, căci dacă existenţa lor a fost condiţionată într'o mare masură de aceia a dreptului, nu-i mai puţin adevărat că şi dreptul în desăvârşirea operei sale a fost ajutat şi influenţat în special de religie şi morală. Mai mult încă, se cunosc vremuri când *dreptul* se confunda cu *religia şi morala*, când şeful religiei era şi acela al împărţirei dreptăţei, când deci, *preot* şi *magistrat* era aceiaş persoană.

Pe atunci dreptul se cunoştea, nu atât prin normele speciale de conduită în cadrul social, de oarece acestea erau mai mult de ordin religios, ci el se evidenţia prin sancţiunile aplicate, ce difereau de sancţiunea moralei şi religiei, care rezidă în conştiinţă şi pedenpsa viitoare.

Aşa fiind, în primele începuturi ale înjghebărei societăţilor umane, normele de drept, acum cristalizate în legile ce formează edificiul juridic existent, îşi trăgeau rădăcinile din perceptele moralo-religioase.

Comandamentul faptelor permise izvora din religie, căci ea era străjerul ce veghea la îndeplinirea faptelor permise şi tot ea dădea sancţiuni acelora ce încălcau hotarul lor. Cu vremea însă, datorită multor împrejurări, pentru instituţia dreptului, încep a se ivi zorii unei emancipări de sub influenţa religiei, a cărei operă crescândă s'a desăvârşit aproape complect în zilele noastre.

O cauză puternică ce a determinat izolarea dreptului din câmpul religiei, a fost şi înrădăcinarea concepţiei marilor gânditori, care afirmau că dreptul nu este de esenţă divină, ci din contra, coborând fiind pe pământ, a fost considerat ca isvorând din raporturile de interdependenţă dintre individ şi societate.

Cu toată dispărţirea dreptului de religie, aceasta din urmă n'a dispărut complect din exerciţiul dreptului, ci retragerea s'a făcut pe încetul, amestecul ei devenind din ce în ce mai redus. In starea actuală a instituţiei juridice, încă religia joacă un oarecare rol, unele manifestări ale dreptului fiind însoţite de acte religioase, fără care dreptul nu poate fi consfinţit.

Orice drept se invoacă şi pentru a putea să fie atribuit aceluia ce-l are, trebueşte dovedit. Unul din mijloacele prin care dreptul poate dovedit este mărturia, care în faţa instanţelor judecătoreşti se face, însoţită fiind de jurământul martorului, făcut în spiritul religiei aceluia ce depune ca martor.

In necesitatea depunerei acestui jurământ, înainte de a fi audiat cineva ca martor, încă se evidenţiază în prezent influenţa religiei în domeniul dreptului. Fiindcă interesele acelora ce trăesc la un loc sunt prea multe, iar memoria omenească, variază în ceiace priveşte posibilitatea de reţinere a faptelor petrecute, legiuitorul a găsit necesar depunerea acestui jurământ de către martori, socotind că legându-se cu jurământ faţă de Dumnezeul în care crede, va mărturisi numai faptele reţinute şi conforme adevărului. Se vede deci că chiar acum când s'a admis că dreptul nu este de esenţă divină, ci este o creaţie umană, pentru dovedirea lui cu martori este nevoie ca aceştia, să invoace credinţa în D-zeu, spre a se pune bază pe mărturia lor. Rândurile acestea mi-au fost sugerate de împrejurarea că socotesc cât se poate de importantă mărturia, ea fiind o dovadă admisă atât în penal cât şi'n civil, precum şi de observaţiile făcute în carieră, când, ori de câte ori martorii care depuneau jurământ în faţa instanţelor, m'au uimit de uşurinţa cu care se legau cu jurământ, că vor spune adevărul şi'n fond adevărul pentru ei era aşa de relativ, încât pri-

(Continuare în pagina 2-a

Repede și sigur

acționează tabletele Togal la

Răceli

Nevralgii, Gripă,

Dureri reumatice

în orice formă.

Togal dizolvă acidul uric

și elimină pe cale naturală toxinele din organism.

Garantat că ajută!

La Farmacii și Droguerii. Lei 52·— și Lei 130·—.

Vă rugăm cereți însă numai

Togal

Produs elvețian!

Bolile de plămâni se vindecă

Tuberculoza pulmonară, oftica, tusa, tusa uscată, tusa cu flegmă, transpirația în timpul nopții, catarul bronhilor, catarul gâtului, curgerea nasului, scuiparea de sânge, hemoragie, nidulul, accese de astmă, junghiuri, etc. sunt vindecabile!

MII DE BOLNAVI AU FOST LECUȚI

Înainte de în rebuntare

Cereți imediat artea mea despre **„Noua artă a nutriției"** care a salvat până acum pe mulți.

Complect gratuit

Veți primi cartea mea, din care veți afla noțiunile necesare. Prin urmare, cel ce este chinuit de dureri și vrea în mod grabnic să scape de suferințe, temeinic și fără pericol, să ne scrie încă astăzi.

Accentuez din nou, că veți primi lămuririle mele complect gratuit și fără nici o obligație din parte-vă, iar medicul Dv. cu sigurență le va găsi excelente, așa precum le-au găsit și profesori fruntași.

După intrebuntare

Nouile reguli pentru nutriția Dv.

va fi consimțite. E în interesul Dv., ca să ne scrieți imediat și puteți în orice moment să fiți serviți de reprezentanța noastră.

Scoateți învățăminte și precepte de întărirea sănătății din cartea unui medic competent. Aduce inviorare și mângâiere a victimilor și se adresează tuturor bolnavilor care în starea lor se interesează de vindecarea bolilor de plămâni.

Adresa postală: Georg Fulgner, Berlin-Neukölln, Ringbahnstrasse 21. Abt. 597.

SALONUL DE CORSETERIE
Fany Dunavețchi

din str. Mărzescu 6 (etaj)

EXECUTĂ IREPROȘABIL:

CORSETE, BURTIERE, SUTIENE, CENTURI MEDICALE ETC., CU

Prețuri foarte convenabile.

Vin natural

de Uricani și Cotnar, numai

recoltă 1931 și 1932

de vânzare la Depozitul și pivnița din curtea Hotelului Traian.

Diverse specialități,

Prețurile variază de la 14—32 lei litrul

Se vinde în sticla clientului, în damigene și în sticle gata înfundate.

Doamnelor și Domnilor

Dv. ați avut prilejul de a consulta pe unicul chiroman

GANDHI

incomparabil în știința acestei arte. Este singurul care a făcut dovadă în fața celor mai de seamă persoane din țară și străinătate.

GANDHI analizează și se pronunță

GANDHI studiază bine persoanele și le citește gândul.

GANDHI prezice prin mediu.

GANDHI face ședință de spiritism.

GANDHI dă sfaturi sigure după clair-visiune.

GANDHI aduce fiecăruia liniștea sufletească.

GANDHI analizează cu precizie trecutul, prezentul și viitorul.

Scurt timp str. I. C. Brătianu 61 Iași.

Corseteria

„GRIFO"

— IAȘI —

str. Cuza Vodă 50

plisează

orice mărime și lățime

picotează

face ajour

Nu lăsați avutul Dv. nepăzit, ci abonați-vă la paza societății

Fiducitatea

Sucursala Iași

cea mai veche și serioasă societate de pază din țară, care are sucursale și filiale în toată România

Isidor Herman

Subchirurg

Specialist rutinat în mică chirurgie

Absolvent al Școlii Sanitare conf. noului regulament, cu practică îndelungată în clinici de chirurgie, de boli contagioase, interne, venerice, dispensare, sanatorii, posturi de prim ajutor etc.

Execută conform prescripțiilor medicale:

Incizii, pansamente, injecții, sondaje, flebotomii, ventuze simple și scarificate, spălături, clisme, vaccinațiuni antivarioliçe, ajutoare urgente etc.

și în cele mai perfecte condițiuni de asepsie și technică

Strada Păcurari No. 49

Pudra acoperă obrazul

ascunde defectele, totuși numai

CURAȚENIA INTERNA A ORGANISMULUI

redă tenului frăgezimea, frumusețea pierdută!

Scaunul neregulat sau insuficient este cel mai mare dușman al frumuseții femenine. Nici o cantitate de cremă sau pudră nu poate acoperi defectele cari rezultă din prezența toxinelor în organism!

Pentru ca să aveți un scaun regulat și complect, luați două drageuri de Artin înainte de culcare.

Artin nu provoacă dureri, nici turburări.

Artin nu obicinuiește organismul să funcționeze numai cu ajutorul laxativelor.

Frumusețe și sănătate prin

ARTIN

PREȚURILE: LEI 20.— 33.— 88.—

Un produs a d-rului S WANDER S. A.

Spitalul de Boli Mintale și Nervoase Socola Iași

PUBLICAȚIUNE

Se aduce la cunoștința celor interesați că în ziua de 12 Iulie 1934, orele 10 dim. se va ține în localul Spitalului Socola, din Comuna Bucium jud. Iași, licitație prin bună învoială pentru aprovizionarea spitalului Socola cu 110.000 bucăți ouă pe timp de un an.

Licitația se va ține în conformitate cu art. 88—110 inclusiv din L. C. P., regulamentul O. C. L. și normele publicate în Monitorul Oficial No. 127 din 4 Iunie 1931.

Toate persoanele care vor lua parte la această licitație, vor depune pe lângă ofertă și o garanție de 5 la sută din valoarea furniturei oferite, iar oferta se va face numai în conformitate cu caietul de sarcini care poate fi văzut în fiecare zi de lucru dela 8—13 a. m. la administrația spitalului Socola Iași.

Medic Primar Director
Dr. L. Baiff
No. 7661 20 Iunie 1934

ASTĂZI LA GRĂDINA

Cinema SIDOLI

cu noul film vorbit în limba franceză

Casanova

filmul alcovurilor marilor femei europene — cu marele

Ivan Mosjukin

Al doilea film

Ultima Paradă

cu Jack Holt

Complectare:

Jurnal sonor Paramount

Dela ora 3 jum.-9 jum. filmul rulează în sală și dela ora 9 jum. înainte în grădină.

Cinematograful Phoenix

prezintă astăzi

CU 15, 10 ȘI 8 LEI

Astăzi

2 grandioase premiere

TAINA cea MARE

cu Willy Forst de Stefan Zweig

Al doilea film:

ARSENE LUPIN

cu John Ethel și Lionel

Intr'o ladă, pe Atlantic

din America în Europa

Din Peterborough (Ontario) a plecat zilele trecute într'un raid îndrăzneț, marinarul John Smith, în etate de 24 ani. El a pornit într'o ladă pe Atlantic, cu intenția de a traversa oceanul din Europa în America. Itinerarul său e următorul: Peterborough-St. Lorenz-New Foundland-Irlanda.

Lada e înaltă de șase metri și are un catarg cu pânze ca la o corabie. Îndrăznețul american și-a luat toate proviziile necesare pentru trei luni de zile, cât timp crede că va dura voiajul.

La plecare a asistat un public numeros, care i-a urat succes. Dar cei mai mulți sânt foarte sceptici în ce privește soarta curajosului marinar.

Zimbetul zilei

(Continuare din pag. 1-a)

Ziua apei

Mâine se serbează în toată țara „ziua apei". Se vede că oficialitatea s'a gândit ca din 365 zile de alcool să consacre și una pentru apă, măcar, așa, de formă.

In scop de propagandă se va consuma mâine mult lapte și mult vin, fiindcă aceste băuturi conțin în special apă. In schimb la Iași nu se va bea apă, deoarece apa noastră nu-i apă, ci c'or!

Tot pentru propagandă, guvernul va continua să bată apa'n p uă. Iar primăria noastră va discuta despre refacerea conductei de apă, pentru ca la urmă totul să rămâie... baltă. Apa trece și edilii rămân. Nu uă ieșenilor ne lasă într'adevăr gura apă după puțină apă curată și bună. Primarii fac proecte ce nu se realizează. Și astfel cetățenii constată că toți edilii sânt... o apă și-un pământ.

Se mai spune că organizatorii se bării de mâine se roagă să ploaie, ca să ne ude; sau să vie o căldură atât de puternică, încât toți să fim... o apă. De fapt însă, toată manifestația aceasta e inutilă, deoarece în permanență toți intrăm destul... la apă!..

Clipe vesele

La o societate de asigurare se prezintă un mucalit:

— Domnule director, primiți tot felul de asigurări?

— Desigur.

— Bine, atunci vă rog să primiți asigurarea deosebitei mele considerațiuni...

•

— Victor e un soț ideal. Tot timpul stă în casă cu nevasta sa.

— Vezi, asta se cheamă dragoste.

— Ba nu; asta se cheamă reumatism...

•

— Ești însurat?

— Nu, dragă. Zgârietura de pe obraz e de la bărbierit...

x Tânărul Samuil Verner din Str. Darabani, a reclamat parchetului pe d. Aurel Margulies din str. Ștefan cel Mare.

Sub învinuirea că a furat un zăvor, băeatul ar fi fost sechestrat într o casă și maltratat.

Tânărul a fost examinat de medicul legist al parchetului.

Dispariția unui fost director de școală

El e acuzat că și-a însușit o mare sumă de bani

Vaslui 23.— A produs senzație în localitate dispariția d-lui Albert Lupescu, fostul director al școlii israelito-române din Vaslui.

Ieri oficiul P. T. T. a introdus la parchet o reclamație, prin care susține că d. Lupe cu și-a însușit o mare sumă de bani a serviciului postal. In felul acesta s'ar explica dispariția fostului director de școală.

Autoritățile au luat măsuri pentru urmărirea și prinderea fugarului.

•

Tifos exantematic.—In comunele Micleşti și Mălosu s'au dectarat noui cozuri de tifos exantematic. Serviciul sanitar a luat măsuri.

•

Viol.—Tânărul Adam Maxim, în etate de 27 ani, a fost arestat în comuna Munteni-de Jos. El este acuzat că a violat pe fetița Elisa Mocănașu, în vrâstă de 12 ani.

Se fac cercetări. (alex

Descoperirea unui popor semit

necunoscut până astăzi

In insula Noua-Guinee din Oceania (la nordul Australiei), niște exploratori au descoperit o populație sălbatică lipsită, până acum, de orce contact cu civilizația.

E un trib de vre-o 200.000 oameni, așezat într'o vale fertilă în vecinătatea muntelui Hagen, aproape de granița Papuasiei, și având agricultura ca ocupație principală. *Populația aceasta este de tip categoric semit.*

Două misionare engleze din Londra, au plecat la fața locului, cu scopul de a evangheliza noul popor și a-l converti la creștinism.

INFORMATIUNI

x Proprietarii fabricei de postav „Singher" din Bacău au introdus apel în contra modului în care le-a fost admisă cererea de concordat.

Proprietarii cer să li se eșaloneze plata în termen de 5 ani, cu reducere de 40 la sută.

S'a fixat termen.

x „POLITICA" de Luni publică articole și reportagii despre: vizitele d-lui Victor Iamandi la Iași, activitatea dela epitropia Sf. Spiridon, dela chestura de poliție, și dela Camera de Comerț precum și o baladă închinată d-lui Osvald Racoviță.

„Politica" cu ultimele informații și telegrame din țară și străinătate, se vinde cu 1 leu.

x *Direcțiunea Gimnaziului „Alexandru cel Bun"* Iași, înștiințează pe părinții elevilor acestui Gimnaziu că Duminică 24 Iunie ora 9 jum. dimineața, va avea loc serbarea de sfârșit de an, la care trebuie să asiste părinții și elevii obligator, când se va face darea de seamă a situației colare, precum și împărțirea premiilor.

x **Dr. Brener** *specialist mamoș*, boli de femei. Cons. 2—6 d. m. str. Lăpușneanu.

x *In sectorul național-țărănesc Tatarași*, s'a constituit o asociație a meseriașilor constructori, membri ai partidului.

S'a ales următorul comitet: Președinte d. Simina Dumitru, meșter constructor; vice p eședinți Vasile Crețu, meșter constructor și Ilcov Petru, lucrător constructor; secretar I. V. Bulgaru, lucrător constructor; casier Petru Jelescu, meșter constructor; membri: Ioan Popovici, Crețu Dionise, Săcăeru Ion, A Babei Gh., Tontu Ștefan și Gheorghian Dumitru.

Sectorul Socola

național-țărănesc

Mercuri seara a avut loc la sediul organizației partidului Național-Țărănist, sectorul Socola, obișnuita ședință săptămânală, prezidată de d. dr. C. Bulău. Din partea organizației centrale a fost prezent d. Alfons Herovanu, senator.

D. Dr. C. Bulău, luând cuvântul, face o amplă dare de seamă a activității depuse în ultima săptămână în sector, și aduce la cunoștință înscrierea a peste 100 noi membri făcuți de d-sa în cursul ultimei săptămâni, toți meseriași din cartierul Socolei. Apoi proclamă președinte de onoare al acestui sector pe d. Senator Alfons Herovanu.

D. senator A. Herovanu luînd cuvântul mulțumește d lui dr. C. Bulău și întregii asistențe pentru manifestația de simpatie făcută și declară că primește din tot sufletul această însărcinare, înțelegând să lupte întotdeauna și neobosit pentru binele muncitorimii.

A mai vorbit d. David Rabinovici.

Apoi d. avocat Alex. Andreev, delegat pentru sprijinirea nevoilor membrilor acestui sector pe lângă instanțele judecătorești, declară că va sta oricând în mod gratuit la dispoziția celor ce vor solicita ajutorul său.

S'a hotărât viitoarea ședință Marți 26 Iunie ora 7,30 seara.

D. rector Traian Bratu, întors azi dimineață din București,

ne vorbește despre demersurile făcute pentru Universitatea ieșană

Intâlnind pe d. prof. T. Bratu rectorul Universității noastre care s'a întors azi dimineață din București, îl rugăm să bine-voiască a ne pune în curent despre cele ce a făcut în Capitală, în legătură cu nevoile înaltului for de cultură de la Iași.

— Am stăruit—ne spune d. Bratu—să ni se achite restanțele. Ni se cuvine o sumă destul de apreciabilă pentru materiale. care întârzie să vină.

S'apoi din fondul de cinci milioane alocate noii construcții universitare, mai trebuie să primim vreun milion și ceva, ca să se poată termina clădirea. In sfârșit, am promisiunea că banii vor sosi curând.

Cum rămâne cu facultățile care se transferă mereu?

Intreb pe d. rector ce se aude cu facultățile care se tot mută?

Răspunsul a fost că: *agronomia* a rămas deocamdată în aceeași situație, deoarece nu s'a decis nimic asupra funcționărei ei.

La fac. de *farmacie*, după cum s'a stabilit în ultima hotărâre, studenții care au început studiile la Iași, le vor termina la Iași.

In ceeace privește *facultatea de teologie*, cei dela Chișinău țin foarte mult s'o transfere la Iași.

Și e posibilă că — dacă vor persista în proectul lor—intenția să se traducă în fapt îndeplinit.

•

In altă ordine de idei, d. rector Bratu ne vorbește despre entuziasta primire ce i s'a făcut la București solului Franței, d. Louis Barthou.

Admar

x Se aduce la cunoștiința celor interesați că înscrierele pentru colonia de vară Strunga, se fac zilnic între orele 9 jum. — 10 dim. la comunitatea israelită, str. Mărzescu.

x *Inainte de a pleca la mare sau la munte, abonați-vă la „Opinia". Abonamentul 50 lei lunar.*

Dreptul și Religia

(Continuarea din pagina 1-a)

ma vorbă pronunțată de gura lor, începea cu o minciună.

Problema „minciunei mărturisite" sub presare de jurământ, devine îngrijorătoare, căci numărul acelora ce nu-i mai leagă jurământul, crește de la o zi la alta și eu cred că în afară de elementele psichologice, cari concură la deformarea adevărului de către martori, jurământul fără credință este deasemenea un element al minciunei depusă fără nici o remușcare.

Care este cauza înmulțirei mărturiilor mincinoase? Se datorește ea slăbirei sentimentului religios, sau faptului că martorii peste conștiința și credința lor, sunt sfătuiți să mărturisească așa cum convine părților ce i-au propus și de cele mai multe ori contrar adevărului?

Cred că înmulțirea mărturiilor mincinoase, depuse sub prestare de jurământ, se datorește într'o măsură oarecare slăbirei sentimentului religios și a credinței de care altădată lumea era animată, căci pe atunci se mai vedeau cazuri când oameni ce jurau falș, cuprinși de remușcări, sufereau consecințele judecății conștiinței lor severe. Dar nu i mai puțin adevărat că ea se datorește și faptului că martorii nu vin nici odată să relateze adevărul așa cum îl cunosc, ci dânșii după ce au primit indicații de la partea ce i-a propus, vin să spună minciuna, fără a se mai cutremura la gândul că poate își vor primi pedeapsa dela acel în numele căruia jură.

Conruperea martorilor de catre toți acei ce au interes să triumfe minciuna și nu adevărul, este o grea problemă pentru justiție și pe măsură ce ea va crește, justiția nemai având posibilitatea descoperirei adevărului, în unele cazuri, va consfinți minciuna, ceiace-i contrar scopului urmărit.

Problema mărturiei mincinoase fiind îndeajuns de cunoscută, în special de acei ce sunt în slujba dreptății, se pune întrebarea, ce ar trebui să se facă pentru înlăturarea acestui imens rău?, care chiar dacă o fi decând lumea, cred că nu e bine să dăinuiască cât ea.

O soluție poate ar fi aceia a micșorărei importanței ce are astăzi mărturia, în dovedirea faptelor și stabilirea adevărului (deși găsesc că aceasta e foarte greu de realizat), sau aplicarea unor pedepse grave și imediate acelor ce se va dovedi că au spus minciuni sub jurământ. In acest din urmă caz și dacă socotim că astăzi, majoritatea martorilor lipsiți complect de conștiință, spun neadevăruri cu mâna pe cruce, cred că teama de o pedeapsă grea și imediat aplicată martorului mincinos, ar putea să înlocuiască chiar jurământul, care pare a nu mai impresiona pe acel ce vine cu gândul de a înconjura adevărul.

Și astfel religia care, cândva, în zorii înfiripării societăților omenești, se confunda cu dreptul și care peste multe timpuri și-a purtat domnia, își pierde încetul cu încetul din puterea sa de conducere a oamenilor, pentruca în zilele noastre, ultimele licăriri ale influenței sale în domeniul dreptului să se stingă, fiindcă pare că nu mai există conștiință și frica de o pedeapsă viitoare.

Horia Cogălniceanu
magistrat Iași

Chestiunea consulatului rusesc din Iaşi

Ce ne declară fostul secretar al consulatului

D. Em. Stratan, fostul secretar general al consulatului rusesc din localitate, pe vremea ţarismului,— e calm.

A păstrat casa până azi, aşa hârbuită cum este, ca păzitor al trecutului, nepermiţând nimănui să se atingă de dînsa, cu toate că această casă era ocupată de consulat, numai ca chiriaş şi fără chirie.

La întrebarea mea, d. Stratan ne declară că nu ştie dacă va mai putea accepta o funcţiune la consulatul rusesc, căci ocupaţiunile şi legăturile de familie nu-i mai permit aceasta.

Se prea poate—ne mai spune d. Stratan, — ca Sovietele să renunţe la casa din strada Unirii, şi să şi găsească un alt adăpost, fără amintiri din trecut.

D. Stratan are credinţa că, deşi negoţul în Rusia e etatizat, totuş legături comerciale se vor naşte şi Iaşul va folosi.

DAN

„Teatrul de groază" la PHOENIX

Pentru Iaşi, — o noutate, în spiritul vremii — Realizarea d-lui I. Sava

După cum am anunţat, d. Ion Sava, destoinicul director de scenă al Naţionalului ieşan, a luat iniţiativa de a înjgheba un ciclu de reprezentaţii în timpul verii.

Spectacolele vor avea loc în fiecare seară în sala „Phoenix". Durata piesei va fi de o oră, după care va urma un film şi o complectare.

Piesele vor fi schimbate în fiecare săptămână, odată cu filmul.

Teatrul de vedenii, va prezenta piese de groază şi de teroare, repertoriul fiind compus din lucrările dramatice a color mai vestiţi literaţi in acest gen, ca: R. Kipling, Edgar Poë, Hoffman, Strobl, André de Lorde, Wells, Maugham, etc.

Trupa teatrului este compusă din elemente tinere, de talent, cu putere şi voinţă de muncă.

Repetiţiile care au loc în fiecare zi, sub auspiciul d-lui Sava, întăresc şi mai mult credinţa că iniţiativa are toate şansele de reuşită.

Prima piesă pe care d. Sava o va prezenta, va fi *„Pecetea Bestiei"* de R. Kipling, iar ca film *„Voluptate"* cu *Marlene Dietrich.*

Apoi va urma: *„Sistemul d-rului Răşină-Pană"* de Poë, *„Mireasa la loterie"*, *„Cosciugul cu carne"*, *„Fakirul"*, *„A 16-a noapte"*, etc. etc.

După cum se vede, piesele sunt cât se poate de senzaţionale, ele făcând parte şi din repertorul fantastic care se reprezintă la teatrul de Grand-Guignol din Paris.

Iaşul, va fi primul oraş din ţară, unde reprezinta asemenea spectacole şi în dispreţul tuturor greutăţilor se speră într'o realizare care va depăşi şi cele mai optimiste prognosticuri.

Noi dorim succes d-lui Sava şi colaboratorilor săi, pentru iniţiativa luată.

Prima reprezentaţie are loc, Luni 25 Iunie ora 9 seara.

Virgil Gheorghiu

O FESTIVITATE ŞCOLARA

Noua promoţie de învăţători ieşeni

Elevii absolvenţi ai şcoalei normale „Vasile Lupu", a luat iniţiativa de a da seriei de absolvenţi 1934, numele de „Promoţia Cons'. Meissner". In ziua de 22 Iunie a. c. d. Meissner a onorat cu prezenţa d-sale masa de despărţire care a avut loc la şcoala normală.

La această agapă a luat parte d. Gh. Ghibănescu, profesorii şcoalei în frunte cu directorul V. Buţureanu şi subdirectorul Corneliu Gheorghiu, şi toţi absolvenţii reuşiţi la examenul de capacitate.

Intr'o atmosferă de caldă însufleţire d. Meissner a adresat absolvenţilor sfaturi înţelepte şi binevoitoare, îndemnându-i să-şi consacre toate puterile vocaţiunei frumoase pe care care şi-au ales-o.

A vorbit deasemeni d'. prof. Gh. Ghibănescu, arătând în cuvinte alese rolul învăţătorului în viaţa satului şi apropierea care trebue să domnească între învăţător şi copii.

Asistenţa, prin cuvântul directorului Buţureanu şi al absolvenţilor Tumurug şi Verbiţchi, a mulţumit d-lui Meissner pentru atenţiunea acordată, acceptând să prezideze masa de despărţire; totodată promoţia a stabilit legământul de se întruni peste 20 ani în localul şcolii cu condiţiunea participării tuturor celor prezenţi.

După masă viitorii învăţători s'au prins în horă cu profesorii lor, în sunetul orchestrei conduse de absolventul Anton.

La plecare, absolvenţii au aclamat cu entuziasm pe d. C. Meissner, pe dl. Ghibănescu şi pe actualul director al şcolii.

In chestiunea plăţii pensiilor

O lămurire a Blocului pensionarilor

Părintele econ. *Ţincoca* pensionar, prin'r'o scrisoare adresată prin ziarul „Lumea" d-lui Administrator financiar de Iaşi, aduce acuzări comitetului de conducere al Blocului pensionarilor pentru intervenţia ce a făcut de a se fixa odată pentru totdeauna o ordine de plată alfabetică a pensiilor, aşa că fiecare pensionar să poată primi la 30 zile dreptul său.

Aceasta intervenţie a comitetului s'a făcut *tocmai pentru a satisface cererile numeroşilor pensionari* cărora în fie care lună li se mută ordinea de plată din combinaţia de grupări a literilor din alfabet.

Din aceste schimbări rezulta că unii pensionari luau pensia în unele luni la 15 zile iar în altele, la 45 zile de la primirea pensiei pe iuna anterioară.

Stabilizarea ordinei alfabetice, fie începând de la A fie începând de la Z, fie ori cum fixată, numai să fie aceiaşi ordine în fiecare lună; **aceasta dreaptă ordine a cerut-o Comitetul,** iar nu aceia ce se practica până acum de nu mai ştiau pensionarii zilele de plată.

Comitetul de conducere al Blocului pensionarilor este surprins de scrisoarea protest a părintelui Ţincoca, care ar fi putut lua informaţii detailate asupra acestei chestiuni în ori ce zi la sediul Blocului din care face parte ca membru.

Asupra asprimei cu care Sf. Sa preotul Ţincoca apreciază bunele intenţiuni şi munca ce o depune Comitetul Blocului pentru *apărarea drepturilor pensionăreşti*, Comitetul socoate că nu este demnitatea sa a sta în polemici prin ziare.

COMITETUL

Alt atac al banditului Coroi

Un comerciant ucis şi altul grav rănit

Botoşani 23.— Un furios atac banditesc s'a produs în cursul nopţii în judeţul nostru. Noaptea au plecat din Botoşani spre a merge spre Târgul Sulita comercianţii David Brill şi David Cojocaru.

In pădurea Drăgăşani ei au fost opriţi de o bandă de hoţi care a încercat să-l jefuiască. Comercianţii s'au opus şi atunci hoţii care erau înarmaţi cu carabine, au tras asupra lor mai multe gloante.

Comerciantul Brill a fost ucis, iar Cojocaru grav rănit.

După o oră dela comiterea faptului jandarmii trecând în patrulare, au descoperit odioasa faptă. După modul şi bestialitatea în care crima a fost comisă, autorităţile cred că autorul ar fi faimosul bandit Coroiu.

Autorităţile au luat severe măsuri pentru prinderea banditilor.

x **Crema Miraculoasă** distruge petele de pe obraz, albeşte şi catifelează pielea, dându-i o fineţă deosebită şi un parfum delicios. Depozit Farmacia Dr. Ratianu, str. Cuza Vodă 48. Se trimite contra ramburs ori unde se cere.

Apaşi ai presei, luaţi de guler

Două arestări la Bucureşti

In breasla gazetărească se introduc tot soiul de indivizi, care surprind bună-credinţa directorilor de ziare şi apoi comit acte care tind să scoboare nivelul presei.

Asemenea specimene apar şi în Iaşul nostru, oraşul care a avut totdeauna un prestigiu înalt.

Doi din aceşti „gazetari", porniţi dela Iaşi, au fost arestaţi ieri la Bucureşti, în următoarele împrejurări:

Numiţii E. Berman-Bradu şi Godel Zukerman, au tipărit la Bucureşti o foae „Evenimentul" în care s'au publicat injurii la adresa d-lui Em. Marcovici, cunoscutul bancher din Iaşi.

Apoi cei doi „ziarişti" s'au dus la sucursala băncii Marcovici din str. Lipscani şi au cerut 50.000 lei ca să înceteze atacurile.

Un funcţionar al Băncii s'a prefăcut că primeşte târgul, oferind suma de 20.000 lei.

Banii au fost aduşi la sediul foaei „Evenimentul" în str. Brezoianu, după ce se marcaseră colţurile bancnotelor. La momentul oportun a apărut poliţia, iar indivizii Bradu şi Godel au fost arestaţi şi deferiţi parchetului.

Hemoroizi!

Devii rău dispus, nervos şi lipsit de bucurie. O stare grozavă. Durerile insuportabile trebue să fie înlăturate şi vă sfătuim să întrebuinţaţi SUPOZITOARELE HEMORRHOIDALE **ANUSOL** „GOEDECKE", atât de recomandate de medici. Remediul este cunoscut în toată lumea şi veţi bucura văzând cât de repede şi sigur durerile Dv. sunt înlăturate.

Supozitoarele Anusol se găsesc la farmacii.

Lucrările Parlamentului

22 Iunie

CAMERA. — *D. Gh. Brătianu* face o comunicare în legătură cu comenzile de armament şi cere să se facă lumină deplină în această chestiune.

D. *Pamfil Şeicaru* întreabă ce este cu furnitura de puşti mitraliere comandate la Zbroyowka.

SENATUL.—*D. Inculeţ* depune proectul pentru modificarea unor articole din legea poliţiei.

D. *Alfons Herovanu* face o comunicare în legătură cu scumpirea traiului.

D. *Samoil* cere să se respecte repaosul Duminical, întrucât funcţionarii particulari din toată ţara muncesc dela 6 dimineaţa până noaptea târziu.

Apoi d. Samoil întreabă pentruce a fost confiscat ziarul „Lupta".

D. Inculeţ răspunde că cenzura presei nu depinde de ministerul de interne.

Se intră apoi în ordinea de zi şi se ia în discuţie proectul de lege al cooperaţiei. Dl. D. R. Ioaniţescu critică proectul.

x In urma reclamaţiei d-lui Panaite Loghin din Bucium, a fost trimis în judecată pentru distrugere de obiecte d. Gh. Leonte din str. Mihai Sturdza.

MAGAZINUL

„TURDA"

Str. Cuza Vodă No. 71

Anunţă că a sosit un vagon complect cu renumitele

BORCANE „SIEMENS"

perfecţionate şi bine şlefuite, rivalizând cu borcanele „Weck".

Profitaţi de ocazie, căci se vând cu preţuri foarte eftine

De exemplu: un borcan de 1/4 litru lei 18
„ „ „ 1/2 „ „ 21
„ „ „ 3/4 „ „ 24
„ „ „ 1 „ „ 26
„ „ „ 1½ „ „ 35
„ „ „ 2 „ „ 40

Toate borcanele la preţurile de mai sus, se înţeleg complect cu cauciuc şi clamere la fiecare borcan.

Cumpăraţi spre convingere

Bacalaureatul

La Iaşi s'au numit următoarele comisiuni de bacalaureat:

Comisiunea 54 (*localul liceului National*). Preşedinte dl. dr. Al. Obreja-Iaşi prof. la Univ. Iaşi, fizică. Membrii: M. I. Raşcu (liceul Şincai Bucureşti) română, I. Mureraşu (Bucureşti) franceza, C. V. Constantinescu (Bazargic) filozofia. I. V. Luca (Botoşani) istorie şi geografie, Mazăre (Fălticeni) matematici, Valeria Bădăru (Roman) ştiinţe naturale, Biliţki (C. Lung-Bucovina) latina.

Comisiunea 55 (*localul Liceului Internat*).—Preşedinte prof. Mihai David de la Universitatea Iaşi, fizica. Membrii: N. N. Teodorescu (Giurgiu) română, C. I. Botez (Iaşi) franceza, Cotoran (Vaslui) filozofia. M. Demetrescu (Mureş) istorie, Boga (Chişinău geografia, Roşculescu (Craiova) matematici, Alex. Ciurea (Cluj) latina.

Comisiunea 56 (*localul liceului Oltea Doamna*). Preşedinte d. Paul Bujor prof. la Universitatea Iaşi, ştiinţe naturale. Membri: Ecaterina Săndulescu (Sibiu) romina, Suzeta Cristescu (Bucureşti) franceza, Margareta Codreanu (C. Lung Muscel) filozofia, Maria Dumitrescu (Tighina) istorie şi drept Margareta Dumitrescu (Cluj), Teodora Naneş (Bucureşti) fizico-chimice, Leontina Nemeş (Cluj) latina.

La Iaşi urma să funcţioneze şi a patra comisiune. Dar în ultimul moment această comisiune a fost fixată la Botoşani, unde sânt raportizaţi şi elevii dela liceul Kogălniceanu din Iaşi.

Informaţii

x Consiliul de higienă al municipiului, va fi convocat pentru Marţi.

D. dr. Cădere, medicul şef, va face o expunere despre mersul boalelor contagioase.

x *Conferinţă* — Duminecă 24 Iunie a. c. ora 10 dim. la clubul central naţional-ţărănesc, va avea loc în continuare conferinţa d-lui profesor universitar *Tra an Ionaşcu*, vorbind despre problemele muncitoreşt.

Meseriaşii, lucrătorii şi funcţionarii comerciali sunt rugaţi a lua parte. După conferinţă se va face constituirea secţiei muncitoreşti a partidului naţional-ţărănesc, în prezenţa d-lui profesor Zane şi alţi fruntaşi ai partidului.

x *Intre fraţi.*— D. Gh. Iorga din str. Flueraş, a reclamat parchetului pentru furt pe fratele său Ion Iorga din Vaslui.

Acum câteva zile fratele său a fost la dâ sul în vizită. După plecarea acestuia, a constatat lipsa mai multor obiecte.

D. Gh. Iorga cere o anchetă, întrucât crede că fratele său a comis furtul.

x La biserica „Ziua Crucii", din Nicolina va avea loc Duminică o întrunire a cercului cultural. Vor fi desbateri interesante, iar conferinţa va fi ţinută de părintele Todicescu, distinsul paroh al bisericii.

x D. general N. Condeescu a fost însărcinat cu conducerea inspectoratului general al educaţiei premilitare.

x Ministerul de finanţe a decis ca termenul de viză fiscală a contractelor de închiriere să fie prelungit dela 23 Iunie până la 23 Iulie.

x *Ori-unde plecaţi „Opinia" nu trebuie să vă lipsească. Cereţi deci un abonament pentru băi, care costă 50 lei pe lună.*

ROTARII IEŞENI

şi chestiunea francmasoneriei

La *Rotari*, atmosfera e cam încărcată. La câteva mese, d. Mihai Sadoveanu n'a luat parte. Marele nostru prozator socoteşte că se impune o schimbare în organizaţia „rotarilor", în sensul de a avea ca bază principii francmasone. A întocmit un memoriu pe care d. N. Gheorghiadi l-a cetit la masa amicală.

D. Gheorghiadi e de acord cu vederile d-lui Sadoveanu.

Discuţia a fost animată. Mai vehement s'a opus d. inginer Niţescu, care a arătat că organizaţia rotarilor de pretutindeni, e în afară de inrâurirea francmasonă.

Bine înţeles, discuţia a fost cu desăvârşire amicală, împestriţată cu glume, la care a participat cu succes d. Const. Meissner.

DAN

Mişcare

în personalul ceferist

In personalul ceferist s'a pornit o măsură de epuraţie a cadrelor.

Slujbaşii ceferişti minoritari sînt înlăturaţi dela posturile lor, nu în senzul că ar fi destituiţi din serviciu; dar sînt transferaţi. Mutarea se face deobiceiu la un post cu acelaş grad, dar cu mai puţină răspundere.

Funcţionarii dela căile ferate care nu sânt de naţionalitate română, vor fi scoşi mai ales dela serviciile mai importante.

Se afirmă că şi în inspectoratul Iaşi se va proceda la câteva revizuiri din acest fel.

REP.

Cine digeră bine râde bine

Buna dispoziţie este considerată ca un semn că stomacul este bun. Este rar ca să se vadă la o persoană care mănâncă bine, aceia ce se numeşte un „Caracter urit". Un bun mâncător nu ştie ce este aciditatea stomacală. Această aciditate, sau mai bine zis acest exces de aciditate este totuşi cauza principală a celor mai multe dureri de stomac. Acrelile, gazele, râgâelile, mirosul urât din gură, migrenele şi foarte adeseori insomnia sunt datorite fermentaţiei alimentelor în stomac. Această fermentaţie este aproape întotdeauna datorită unui exces de aciditate, care este imediat înlăturat şi suprimat printr'o jumătate linguriţă de Magnesia Bisurata luată în puţină apă după mese sau de îndată ce se simte nevoia. Chiar după prima doză puteţi mânca alimentele preferate fără frică de urmări dureroase. Magnesia Bisurata se află de vânzare la toate farmaciile şi drogueriile cu preţul de lei 75 flaconul sau în format mare economic lei 110.

Examenul

învăţătorilor

Ministerul instrucţiunii a fixat următoarele centre la examenul de definitivat şi înaintare la gr. II al învăţătorilor care începe în ziua de 25 Iunie a. c.

Pentru definitivat.— Comisia Iaşi, jud. Iaşi, Botoşani, Vaslui, Roman, Fălciu, Comisia Bacău, jud. Tutova, Neamţ şi Bacău.

Pentru înaintare gradul II. — Comisia Iaşi, jud. Iaşi, Botoşani, Fălciu, Vaslui, Tutova, Tecuci. Comisia P.-Neamţ, jud. Neamţ, Roman şi Bacău.

PENTRU PLAJE
PENTRU LA MUNTE
PENTRU SPORT

Ţesături de mătase

eftine şi rezistente

numai la

GALLIA IAŞI Cuza Vodă 83

GUI GUI GUI cel mai fin ciorap de damă marcă franceză la mag. „Doamna"

Informaţii

x **Şcoala de menaj** str. Toma Cosma 1, deschide Duminică 24 c. ora 9-22, expoziţia de bucătărie şi spălat-călcat.

Se găsesc de vânzare dulceţuri, prăjituri, cozonaci şi diferite preparate culinare. Aceasta serveşte drept invitaţie.

x Convalescenţii şi persoane slabe şi anemice fără poftă de mâncare, găsesc un bun reconstituant şi întăritor luând *Vinul Tonic Werner* pe bază de Cola, Coca, Chiucina şi Glicerofosfate. Preparatul Farmaciei Werner Iaşi. 9

Prea Stimaţi Domni!

Suferiam de mulţi ani de reumatism; am încercat multe medicamente ce sunt indicate a vindeca această boală, însă în zadar.

După recomandaţia medicului, am încercat şi Tabletele Togal, cu care m'am vindecat complect, aşa că îl recomand cu conştiinţa împăcată tuturor suferinzilor ca cel mai bun şi eficace medicament.

Bucureşti, VI, 8 Oct. 1932
V. MIHĂILESCU
Str. Petre Ispărescu 91

Baia Zisu Herman

anunţă onor. clientelă că baia a fost complect reparată şi desinfectată. Este deschisă zilnic pentru cabine, iar pentru aburi în zilele de Duminică, Marţi, Vineri şi Sâmbătă, cu preţuri convenabile.

In fiecare Vineri seara, dela ora 6 în sus, precum şi Mercuri toată ziua, baie de abur pentru dame.

Proprietar Aizic Iţic

CEL MAI BUN ANTINEVRALGIC, CU EFECT IMEDIAT **JAWOL**

Lei 6.500

o cură complectă la Karlsbad: hotel, pensiune, doctor etc. Pentru informaţiuni, viza paşaportului, procurarea devizelor de la B. N. R. pentru toate staţiunile balneare din Cehoslovacia, adresaţi-vă la

BANCA EMANOIL MARCOVICI
— IAŞI —
Str. Ştefan cel Mare, 15

Pentru îndeplinirea formalităţilor sunt necesare 14 zile înaintea plecării.

DOCTOR
Corneliu Stoian
Genito-urinare, sifilis, venerice
Consultaţii 4—7
strada I. C. Brătianu 58

x **Comandaţi clişeie la ziarul „Opinia".**

De vânzare

Parcelă de teren în suprafaţă de 483 m. p. în Iaşi str. Muzelor No. 14 (16) în condiţiuni avantajoase.

Informaţiuni la d. avocat I. Serafimi, Str. Sf. Sava No. 15.

DOCTORUL HORNŞTEIN consultă, operează nas, gât, urechi, str. Mârzescu 4 (3—6).

La fabrica de sifoane şi bruţăria Lupu, sifonul mare lei 2, pâinea albă 7 lei, neagră 5 lei

SE CAUTĂ un practicant de Birou. A se adresa I. C. Brătianu 122.

CROITORIA „LEON" Alexandri 5. Confecţionează cele mai moderne costume. Preţuri eftine.

Pentru Premiile şcolare

se recomandă lucrările d-lui VICTOR MUNTEANU: Simbolul educaţiei pentru copiii din România
PREŢUL 5 LEI

Sfaturile învăţătorului cu sătenii asupra muncii şi alcoolismului. PREŢUL 10 LEI

se găsesc la librăria **Socec**

Dr. D. Hornştein
Medic de Spital
Specializat la Viena
(clinicele profesorilor Neumannn şi Hayek)
în boli şi operaţiuni de nas, gât şi urechi
Iaşi, str. Gh. Mârzescu 4
colţ cu str. Brăttanu
Cons. 3—6
Telefon 357

DOCTORUL
R. DAMSKER
Str. Ghica Vodă No. 44—46
MEDICINĂ INTERNĂ, SIFILIS ŞI GENITO-URINARE
Diatermie şi băi de lumină
intre 8—1 a. m. şi 3—7 p. m.

Epitropia Generală a Casei Spitalelor şi Ospiciilor Sft. Spiridon din Iaşi

ANUNCIU

Se aduce la cunoştinţa persoanelor care au solicitat plecarea copiilor lor la Budache, cum şi a personalului Medical şi Administrativ, care au fost numiţi pentru Colonie, să se prezinte la Cancelaria Epitropiei, Luni 25 crt. între orele 9—1 a. m., pentru a primi instrucţiuni asupra plecărei.

Epitrop, Dr. Popa Radu

MARE SENZAŢIE LA
Grădina
Pomul Verde
ASTĂZI
puteţi admira pe marea protagonista
SIDY THAL
— în marea ei creaţie —
CHAZENDL
Operetă în 2 acte.
Muzică: M. Kreisler
Regie: B. Rinzler

ULTIMA ORĂ

Revizionismul grav înfrînt

prin declarațiile d-lui Barthou la București
Comentarii europene

Budapesta 23. — Presa maghiară comentează discursul rostit de d. Barthou în parlamentul din București, și protestează contra afirmației că Ardealul a aparținut totdeauna poporului român. Ziarele maghiare scriu că d. Barthou falsifică Istoria.

„Pester Lloyd" scrie că înțelege ca d. Barthou să respingă revizionismul. Insă d-sa a amenințat și cu război, la adresa Ungariei. Ziarul nchee exprimându-și speranța că în viitor, Franța va avea alt ministru de externe și își va schimba atitudinea.

*

Londra 23.— „Daily Telegraph" scrie că declarațiile d-lui Barthou au produs indignare la Budapesta.

Ungaria va încerca să obție sprijin dela Germania și Italia.

*

Paris 23. — Agenția Radio scrie, în urma declarațiilor d-lui Barthou, o *revizuire pașnică a tratatelor nu mai este posibilă.*

„Le Matin" constată că d. Barthou s'a pronunțat categoric contra revizionismului și împotriva celor discutate la Venezia.

„Le Journal" precizează că revizionismul a fost pus la stâlpul infamiei.

„L'Oeuvre" scrie că manifestația din parlamentul romîn e faptul cel mai important pentru organizarea păcii.

Situația la banca de Credit Mărunt

D-rul Frühling, iutors azi din București, ne roagă să dezmințim cele apărute într'un ziar local prtvind recentele întâmplări de la „Banca de Credit Mărunt.

D-sa ne precizează că consiliul inspectorilor și conducerea Uniunii au aprobat în întregime întreaga d-sale acțiune.

Fostul director a rămas suspendat, în locul d-sale venind, provizoriu, d. Herșcovici dela Bârlad.

Consilierii în restanță cu plățile, deasemeni au fost suspendați, excluși și vor fi urmăriți.

Până la adunarea generală, care se va ține la începutul lunii Iulie, d-rul Frühling, potrivit unei vechi uzanțe, a demisionat.

Un împrumut în Franța

Paris 23. — Știri din București arată că tratativele pentru contractarea unui împrumut românesc în Franța, fac progrese.

E vorba ca împrumutul să fie acordat de un consorțiu franco-belgian, și să fie garantat prin redevența de petrol a statului romîn.

Un caz misterios la București

Fiica unui industriaș s'a sinucis, sau a fost ucisă de tatăl ei?

București 23 — In capitală s'a lansat versiunea că tânăra Emilia Chițulescu, fiica industriașilor P. Chițulescu din str. Brașov, ar fi fost asasinată în împrejurări misterioase.

Intrucât autoritățile refuzau să doie presei vreo lămurire asupra cazului, ziariștii au cerut lămuriri familiei, care a declarat că fata lor Emilia s'a sinucis cu două gloanțe, de teama examenului pe care urma să-l dea.

Versiunea care circulă și e relatată de ziarul „Naționalul" este însă că Emilia Chițulescu ar fi fost omorâtă... de tatăl ei căreia fata i-ar fi refuzat unele propuneri rușinoase!

In cele din urmă poliția a dat și ea un comunicat asupra acestui caz, prin care arată că tânăra s'a sinucis.

Autoritățile superioare din Capitală au întreprins cercetări, spre a se stabili dacă în adevăr e vorba de o sinucidere sau cumva de o crimă.

Când faci baie

și-ți lași hainele pe mal

Cernăuți 23 — La comisia II-a polițienească, agentul fiscal Nicolae Samutica a declarat următorul caz:

S'a dus să facă baie în Prut. Când a terminat, a constatat că i s'au furat hainele care le lăsase pe mal, iar într'un buzunar era suma de 40 mii lei pe care o încasase pentru primăria municipiului.

Poliția cercetează dacă nu cumva e vorba de o înscenare.

Cor.

Un elev de liceu

reclamat pentru viol

Chișinău 23. — D ra Edy Didușenco din str. Poșta Veche a reclamat parchetului că ar fi fost violată de tânărul Gh. Lisenco, elev de liceu.

Lisenco este cercetat la parchet în legătură cu acest caz.

Citiți zilnic Opinia

Răpirea curioasă

a unei fetițe n localitate

O nouă dispariție curioasă s'a întâmplat azi dimineață la Institutul Antirabil din str. Speranței.

Locuitorul Laurențiu Melenciuc din com Atachi (Soroca) venise la Iași cu soția și 3 fetițe, spre a urma tratamentul cu injecții antirabice.

Azi dimineață, pe când părinții și copiii se îndreptau spre spital, la un moment dat și-a făcut apariția un domn necunoscut, care a răpit pe cea mai tânără dintre fetițe, anume Jenia în etate de 8 ani.

Poliția a început cercetări pentru lămurirea cazului.

Procesul băncii „Dacia"

București 23.— Inalta Curte de Casație a fost sezizată de o interesantă cerere. Este vorba de acțiunea introdusă de d. Alter Stern, fostul director al Băncii „Dacia".

D-sa cere să se strămute judecarea procesului băncii la alt tribunal, invocând o serie de considerente de ordin juridic.

Cercul cultural „Sft. Andrei"

își începe activitatea

Cercul cultural „Sft Andrei", înființat încă de anul trecut din inițiativa epitropilor și consiliul parohial al bisericii „Sft. Andrei" din localitate, își începe activitatea Duminică 24 Iunie a. c., cu obișnuitele sale șezători de îndrumare și educație morală și religioasă.

Prima șezătoare va avea loc Duminică 24 Iunie a, c. orele 5 p. m. în localul școalei primare mixte „L G. Duca" din Calea Gălății.

Doritorii de lumină și bunii creștini sunt invitați a lua parte.

x **„Opinia"** *face abonamente pentru orice stații une balneară sau climaterică din țară, cu 50 lei lunar.*

Reichswehrul

pregătește răsturnarea lui Hitler?

Un plan pentru reintronarea ex-Kaiserului

Londra 23.—„Daily Herald" află din Doorn că se fac pregătiri în sensul că ex-kaiserul Wilhelm să se înapoeze în Germania, cel mai târziu în cursul iernii.

In acel moment, s'ar proclama în Germania dictatura militară, iar d von Papen va deveni cancelar.

Acțiunea în acest fel, este pregătită de Reichswehr. Câțiva generali au făcut dese vizite ex-Kaiserului la Doorn.

Generalul Blomberg comandantul Reichswehrului se teme de izbucnirea unei revoluții muncitorești comuniste.

Și de aceia pregătește răsturnarea regimului național-socialist și introducerea dictaturei.

Noul regim Papen, va trata un împrumut în America; va restabili relații amicale cu vaticanul; și Germania se va înapoia la Liga Națiunilor.

Se afirmă că ex-Kaiserul este sprijinit de o mare putere europeană,— și că lui Hitler nu-i va rămâne decât să se refugieze în Italia.

Un ceferist denunțat

că ar fi autorul crimei din str. Uzinei

In legătură cu crima din str. Uzinei, a intervenit azi un fapt nou.

Astfel unul din locatarii imobilului Blidea din str. Uzinei 52, electricianul Grigore Roșca, a declarat că a făcut cercetări personale și ar fi izbutit să identifice pe autorul asasinării prezicătoarei Elisabeta Macovețchi.

El a arătat că bănuește că ucigașul ar fi funcționarul ceferist Neculai Maftei din str. Clopotari 23! In sprijinul acestei afirmațiuni, denunțătorul aduce mărturia că l-ar fi văzut de mai multe ori, în ajunul și după comiterea crimei, în apropierea casei cu pricina.

Sezisată de această reclamațiune, poliția a început cercetări, citând la un interogator pe acela care este indicat a fi autorul crimei.

Pârâtul susține că *e vorba de o înscenare*, că n'a cunoscut-o pe cărturăreasă și ceva mai mult, nu l-a văzut în viața lui pe denunțător.

Pentru lămurirea lucrurilor ambii bărbați au fost reținuți la biuroul judiciar, în vederea unor cercetări complimentare.

Pașaport românesc

pentru d. Barthou

București 23.— Aseară, d. Titulescu a făcut o surpriză d-lui Barthou. Anume, i-a înmânat un pașaport românesc, cu mențiunea:

„Louis Barthou, cetățean român, membru al Academiei Române, și membru al Soc. regale române de Geografie".

Pașaportul e valabil pentru străinătate, *y compris la Russie.*

E primul pașaport românesc, valabil pentru Rusia sovietică.

Râzând, d. Barthou a observat: — „Nu scrie că sânt ministru".

Iar d. Titulescu a replicat:

— „Sânteți ministru în Franța. La noi sânteți numai un simplu cetățean".

x **Tusa și Răgușeala** în bronchitele gripale dispar repede cu *Pastilele de Eucalipt Benzomentolate Dr.Ratianu* aprobate de Consiliul Sanitar Superior. Indicate în toate afecțiunile pulmonare, laringite, astmă, desinfectează plămâni. ușurează respirația. Depozit Farmacia Dr. Ratianu, Cuza-Vodă 48.

Un caz familiar

Lămurirea unei doctorițe

Primim:

In legătură cu informația de eri dată la „Știri polițienești" că eu aș fi făcut scandal la d. Simon Himelbrand, vin cu următoarea lămurire:

Cei doi copii ai mei se află la socrul meu, în mod provizor, fiindcă soțul meu m'a lăsat fără subsidii materiale. Copii sunt unul de 11 lun (de piept) și altul de 2 ani.

Socrii mei nu-mi permit să văd copii și a înțărcat forțat copilul. După informații culese mi s'a spus că copii ar fi chinuiți, bătuți, nehrăniți și cer să fie la mine.

Eri venind să văd copii, am fost oprită de a intra:—am bătut în ușă să mi se deschidă. Ei indignându-se că bat, au aruncat copii pe asfalt.

Să judece publicul, dacă asta se chiamă omenie—și cine e acel care a provocat „Scandal".

Dr. Roza Himelbrand

N. R.—Redacția nu răspunde de cuprinsul acestei lămuriri.

Abonați-vă la „Opinia"

Pentru examene de Bacalaureat, Admitere etc.
a apărut
Istoria Românilor
întocmită de d-nii prof. Em. Diaconescu și M. Galan

URGENT
având nevoe de **AUR** de dinți, lanțuri etc. oferind prețuri din cele mai mari
Ornicăria Palatului Brătianu 80 vis a vis de str. Mărzescu

Știri polițienești

Gravă agresiune

la un local din Nicolina

O gravă agresiune s'a întâmplat astă noapte în localul Rogan din Șos. Nicolina No. 15.

In urma unui chef, individul Gheorghe Milian, din str. Sf. Vasile 16, a înjunghiat cu cuțitul pe locuitorii Ioan Tifilică din str. Prudențe 2 și Mihai Lucescu din mah. Gheorghiu 2. Ambii au fost loviți în piept și spate, fiind internați în spitalul israelit.

Agresorul a fost arestat.

RĂZBUNAREA UNEI FEMEI. — Tânăra Lucia Balașa din str. V. Conta mergând în Piața Sft. Spiridon, a fost acostată de femeia Nastasia Constantinov, care i-a suflat în ochi un praf orbitor, pentrucă îi... luase bărbatul.

OSEMINTE OMENEȘTI. — Făcându-se săpături într'o curte din str. I. C. Brătianu 139, s'au descoperit oseminte omenești.

FURTURI. — Din cârciuma d-lui M. Moscovici din str. Socola 180, s'au furat mărfuri și bani în sumă totală de 10.000 lei.

— O încercare de furt s'a produs la școala profesională de fete „Sft. Sava". REP.

INFORMAȚIUNI

x *Un caz de furt.*— In ultimul timp la fabrica „Țesătura" s'au înregistrat unele lipsuri de material.

Deasemeni și multe lucrătoare s'au plâns că li se fură lucruri, pe cari și le aduc la fabrică.

Făcându-se cercetări, s'a stabilit că autoarea acestor furturi ar fi lucrătoarea Elena Caratașu din Tataraș.

Inaintată parchetului, s'a emis în contra ei rechizitor pentru furt.

x D-na Nastasia Cazacu din str. Adunați, a reclamat justiției pe ginerile ei Petru Ghiduș din str. Scăricică, pentru loviri și insulte.

x Mai mulți cetățeni din cartierul Tg. Cucului roagă chestura ca să se posteze în Tg. Cucului un gardian public, pentru reglementarea circulației.

x Membrii comitetului Sindicatului Ziariștilor se întrunesc azi la ora 7 p. m. în ședință.

Mâine dim. la ora 10 jum. are loc adunarea generală.

x D. Mircea Cancicov, deputat și șeful organizației liberale din Bacău, a înaintat eri demisiunea sa din Parlament, și din demnitatea de președinte al organizației liberale de Bacău.

x Mâine la ora 9 dimineața va avea loc la *școala secundară de fete „Oltea Doamna"*, serbarea de fine de an.

S'a organizat și o frumoasă expoziție de lucru manual și de pictură, care va putea fi vizitată mâine între orele 9-1 și 3-7 după amează.

x TĂIAT DE TREN.— In apropierea stației I. G. Duca, de pe linia Pașcani-Roman, a fost găsit azi dimineață cadavrul locuitorului Vasile Hipacenco tăiat de tren.

x *Candidații* la examenul de licență în filologia română, roagă pe această cale forurile univesitare, de a se fixa cât mai repede acest examen, întrucât timpul este avansat și se apropie vacanța.

Preparat cu vin vechi de Malaga (10 ani), conținând principi activi, din cele mai bune coji de China, nuci de Cola, foi de Coca, Gaurana, Fer, Glicerofosfați, Arsenic biologic, etc.

Insumează substanțe ideale, pentru regenerarea forțelor.

Remediu suveran contra anemiei, slăbiciunei generale și frigurilor palustre. Primenește sângele, întărește mușchii, nervii, oasele și întreg organismul. Deschide pofta de mâncare, ajută digestia, dând putere și vigoare.

Se recomandă cu succes în convalescențe, surmenaj intelectual, insomnii, boli de piept, etc.

O tânără ieșancă se otrăvește

fiindcă a fost amestecată într'un proces

O impresionantă încercare de sinucidere s'a întâmplat azi dimineață în localitate. D-ra Ana Pascal din str. Morilor 8 a înghițit o cantitate de cianură de potasiu.

Sinucigașa a fost transportată la spitalul israelit, unde a rămas internată.

Starea ei este gravă, deoarece otrava consumată este foarte violentă.

Gestul tragic s'ar datori unui proces, în care fata ar fi fost amestecată pe nedrept.

— In str. Tatarași a fost găsită în nesimțire femeia Olimpia Prodan din Bul. Brătianu 37.

Ea a fost internată în spital.

ORA 1

Sfârșitul dramatic al unui inginer

Buc. 23. — O tragedie s'a întâmplat în str. Calarași 33, la locuința inginerului Mandi Mendelsohn.

Intorcându se din oraș, d-na Mendelsohn nu și-a găsit soțul acasă.

A început să-l caute și l-a găsit spânzurat în odaia de baie.

Se crede că nefericitul inginer, în etate de 28 ani, și-a pus capăt vieții, din cauza neurasteniei.

D-na Argetoianu grav bolnavă

Buc. 23.—D. Const. Argetoianu a fost telegrafic informat că mama d-sale, d-na general Argetoianu, se află grav bolnavă la Breasta.

D. Argetoianu a părăsit imediat Capitala, plecând la căpătâiul mamei sale.

Știri politice

— Ieri d. N. Iorga a fost invitat la dejun de M. S. Regele.

— In cursul lunei viitoare e vorba ca d. Tătărescu să plece în Franța.

— Pe culoarele Camerei d. Maniu a avut o lungă discuție cu d. Gheorghe Brătianu.

— D. Maniu și d. G. Tătărescu au fost decorați de guvernul francez cu legiunea de onoare.

— D. Titulescu avut aseară o lungă întrevedere cu d. Maniu.

— In ședința de azi a Camerei d-nii A. C. Cuza și Serdici vor interpela despre trustul zahărului.

INFORMAȚIUNI

x Obștea satului Cârpiți a reclamat parchetului pe d. ing. N. Constantinescu din Tomești. Acesta ar fi luat dela săteni o sumă de bani, pentru a efectua unele lucrări de măsurătoare și parcelare a terenului obștei, fără a se ține de angajament.

x Eliberări din greșală.- Direcția închisoarei Galata a făcut cunoscut autorităților, că în urma calculării greșite a termenului de pedeapsă executat de unii condamnați, cari au beneficiat de ultima grațiere, un număr de 11 delicvenți au fost eliberați înainte de termen.

S'a dispus punerea în urmărire a acestora pentru a fi obligați la restul de pedeapsă.

x D. primar Osvald Racoviță s'a întors azi dimineață în localitate.

x Cunoscutul și apreciatul comerciant ieșan d. H. J. Herșcovici, proprietarul magazinului „La Americanul" din strada Cuza Vodă, a fost decorat cu meritul comercial și industrial.

Ingrijiți-vă ochii purtând ochelari

— dela —
Optica ARGUS
LAPUȘNEANU 43
vis-a-vis de Hotel Palace
CALITĂȚI SUPERIOARE
PREȚURI EFTINE

Pentru premii școlare, cereți de la librării, ultimile noutăți:
Mărgăritare pentru sufletul copiilor și Visuri de copii
Sunt două cărți ce cuprind frumoase povești pentru copii și tineret, scrise de d-nii Gheață și Motaș, inspectori generali școlari.

Ciorapul de mătasă „Kayser"
DIN NEW-YORK
a sosit la mag. *„FAVORIT"*

DOCTORUL
OVIDIU CORDESCU
consultă zilnic pentru boli de
Nas, gât și urechi
de la 4—7 p. m.
în str. Gh. Mârzescu 16

PUBLICAȚIE

Comitetul școlar al școalei Normale de fete „Mihail Sturza" din Iași face cunoscut că va trata prin bună învoială în ziua de 30 Iunie a. c. ora 10 a. m. în cancelaria școalei pentru procurarea cantității de 17 vagoane lemne de foc esență tare.

Caetul de sarcini se poate vedea la cancelaria școalei în orele de lucru.

Comitetul

DOCTOR
D. Brănișteanu
Asistent Universitar
— Medic de Spital —
Boli interne
(Roentgen-Diagnostic)
Consult: 2-5 și după rendez-vous. Str. V. Conta 18

LISTE de PLATA
pentru Casa Asigurărilor Sociale, se găsesc de vânzare la Tipografia *„Opinia"* Str. Lăpușneanu 37.

x *La Piatra Neamț* „Opinia" se găsește de vânzare zilnic și la depozitul de ziare *Struț*.

BIBLIOTECA UNIVERSITĂȚII -IAȘI-

ANUL XXX No. 8152

ABONAMENTE
Lei 600 . . . . pe un an
„ 300 . . . . „ 6 luni
„ 150 . . . . „ 3 „

ATELIERELE TIPOGRAFICE
IAȘI. — STR. LĂPUȘNEANU 37

2 (doi) lei exemplarul

OPINIA

Ziar popular cotidian

MARȚI 26 IUNIE 1934

Bon No. 26
PREMIU GRATUIT
OPINIA

Intermezzo municipal

Cu ajutorul lui Dumnezeu, pânea e destul de scumpă la la Iași;—și cu ajutorul brutarilor, e destul de proastă.

Se fabrică pânea, cum îi vine meseriașului la socoteală. Iar controlul municipal se îndeplinește, cum se întâmplă...

În schimb, apar în unele ziare un soi de comunicate despre chestia cu făina.

Astfel, aflăm că s'a hotărât o mare inovație: „fixarea tipurilor de făină",—inovație care există de vre-o 15 ani!

Însă ceva mult mai senzațional: s'a h o t ă r â t ca făina să conție numaidecât principiile nutritive necesare..,

Noi știm că substanțele hrănitoare se află, în chip firesc, în bobul de grâu și deci în făină.

S'ar părea însă că că, pe la noi, s'a găsit o metodă nouă: se cumpără de la drogherie câteva baniță cu substanță hrănitoare și se toarnă în făină. Ca să fie...

La aceasta duce excesul de reclamă.

•

In coloanele unui confrate cetim că Iașul a fost decorat cu „Virtutea Militară". Ba chiar se fixează data solemnității pentru remitera decorației!

Intr'adevăr, Iașul a primit această decorație,... însă de acum vre-o doi ani. Și remiterea s'a făcut încă de atunci.

•

Vre-o două cazuri de febră tifoidă s'au înregistrat într'o mahala. Serviciul sanitar a stabilit că boala a provenit de la o fântână cu apa infectă. S'au luat imediat măsurile necesare.

Noi ne temuseem că va izbucni tifosul de la apa de Timișești, din pricină că, acum câteva săptămâni d. chimist Petrovici (supărat pe primărie), a refuzat câteva zile în șir să mai toarne clor în apă.

A trecut perioada de incubație, și iată că apa *fără clor* n'a bine-voit să provoace tifos. Indrăcită apă...

KIX

Agricultura preocupă toate țările

La Budapesta, după cum am anunțat, a avut loc a 16-a conferință internațională agricolă. Au luat parte reprezintanți din numeroase state și s'au discutat importante probleme cu privire la agricultură. La acest congres a asistat și d. Ioan Mihalache.

In clișeu: una din ședințele adunării. In prima bancă: regentul Horty al Ungariei, iar în banca doua arhiducele Iosef și cancelarul Dollfuss al Austriei.

O sărbătorire bine meritată

Cele dintâi cantine școlare

Societatea „Cantina școlară" din orașul și județul Iași, a sărbătorit în ziua de 20 a. c. la Cercul didactic, retragerea d-nei *Alecsandrina C. Praja* din calitatea sa de președintă a numitei societăți.

D-na Alex. Praja, distinsa noastră profesoară, tot timpul liber ce l-a avut, în frumoasa sa carieră, l-a întrebuințat pentru prosperarea societăților de binefacere și în special pentru Cantina școlară, care are de scop: *întărirea trupească și sufletească a viitoarelor generații.*

Ideea înființărei cantinelor școlare aparține întreagă mult regretatului Ministru Spiru Haret din întâiul său ministeriat.

Pe atunci eram revizor școlar al Jud. Vaslui. In această calitate, i-am înaintat raportul No. 594 din 22 August 1898, privitor la funcționarea Cantinelor.

Acest raport, fiind primul din toată țara, integrul ministru a dispus să fie publicat în Buletinul oficial al Ministerului No. 121 din August 1898.

Voiu cita câteva părți din raportul întocmit acum 46 ani.

Domnule Ministru,

„Am onoare a supune cunoștinții Dv. „*următoarele:* concertul dat de institutorii și învățătorii din acest județ în „sera zilei de 22 August, a întrecut „toate așteptările, căci a produs 864 lei, „din care scăzându-se cheltuelile, a rămas *beneficiu net* 774 lei, sumă foarte „mare pentru un oraș mic ca Vasluiu.

„Pentru ca fondul cantinelor să se „mărească, am propus formarea unui „comitet, compus din revizorul școlar, „6 institutori, 6 învățători și alte persoane din învățământ, care să se îngrijească de a da din timp în timp câte „o serbare școlară în folosul cantinelor „și a copilor săraci.

„Sper, că cu acești 774 lei dimpreună „și cu acele sumi, ce s'au aprobat la „comunele rurale, *să înființez 10 (zece) „cantine pentru anul acesta, la 10 „școli rurale.*

„Pentru alimentarea fondului cantinelor, am admis doua mijloace:

1) „*liste de subscripție,* care se vor „trimite pela cei 6 învățători din comitet, ca aceștia dimpreună cu colegii lor „să stăruе pe lângă persoanele cu dare „de mână să contribue cu cât vor vroi;

2) „Unii învățători, în timpul sărbătorilor de iarnă sa dea câte un mic „concert, care să consiste din coruri de „elevi, din recitări de poesii și anecdote.

„Unul din membrii cemitetului va a„zista la sărbare; și aceasta pentru a nu „se denatura frumosul scop, pentru care „muncim. Instituția cantinelor va trăi „și va aduce cele mai mari servicii instrucțiunei; dar cu o condiție: să nu „se aștepte totul dela stat, ci să se în„cerpă a lucra și pe căi particulare.

Acest raport, scris acum o jumate secol, l-am scos la lumină, nu pentru reclamă; ci numai, în interesul istoric al cantinelor și al adevărului.

L. S. Matasariu

DIN TOATA LUMEA

Cine mânâncă mai mult. — Un restaurant din Bruxelles a găsit un sistem original pentru a-și spori vânzarea și numărul clienților. Birtul respectiv a instituit un premiu zilnic de 100 franci (700 lei) pentru persoana care va consuma cea mai mare cantitate de mâncare.

Astfel la acel restaurant au loc aproape în fiecare zi concursuri între mâncăcioși. E o adevărată întrecere pentru obținerea premiului și în felul acesta se consumă multă mâncare. Restaurantului îi convine astfel să acorde premii.

Până în prezent premiul în cauză a fost luat de 14 ori de către aceeaș persoană, un anume Gué ic, recunoscut ca unul dintre cei mai mari mâncăcioși din Belgia. El concurează aproape zilnic și în acest mod și-a găsit... un mijloc de existență destul de ușor!...

•

De 150 ori la loterie. — La Madrid un numeros grup de prietini și cunoscuți a serbătorit pe bogătașul Arnoldo Martinez. Acesta, bucurându-se de o deosebită favoare din partea hazardului, a câștigat până acum de 150 ori la loterie. Adunând toate sumile obținute, Martinez a ajuns om bogat.

Prietinii l-au serbătorit pentru aceasta șansă cu totul rară. Cu acest prilej Martinez a acordat interview-uri și fotografii la ziare. El declară că înainte cu câteva zile de tragerea loteriei visează ce număr va câștiga. Își cumpără imediat numărul respectiv și nu greșește niciodată.

Martinez a fost poreclit „omul norocului".

•

Tren cu garderobă. — In unele trenuri din Anglia s'a adoptat un sistem foarte potrivit. S'au înființat așa numitele „vagoanele-garderobă", unde pasagerii pot lasa paltoanele, umbrelele, pălăriile, valizele și chiar animale: câini, pisici, etc.

Pasagerul, în schimbul unei taxe, primește un bon dela garderoba păzită în permanență de un personal înarmat. Astfel călătorii pot voiaja fără seamă și se pot coborî în orice stație fără niciun risc.

Vagonul-garderobă tinde să se introducă la toate trenurile.

•

Divors la 91 ani. — A provocat senzație în America cererea de divors a unui bătrân anume Harry Gobberth din localitatea Orchard (Statele-Unite).

Moșneagul, care a împlinit de curând vârsta de 91 ani, a cerut să fie despărțit de nevastă, pe motiv că... nu se mai înțeleg. Interesant este că această căsătorie a durat 47 ani și abea acum bătrânul a hotărât să divorseze.

Te mai pomenești că și vrea să se'nsoare cu alta!...

IDEI ȘI FAPTE

Zvonuri care nu se pot adeveri

Nimic mai greu decât să comentezi un svon, lansat de o agenție telegrafică. Fiindcă în primul rând se presupune că agenția respectivă o face din interes material, în dorința de a servi pe cineva care plătește bine sau pur și simplu, în scop de reclamă.

Sunt însă svonuri cari trebuiesc comentate. Cum ar fi bunăoară, în cazul cu știrea referitoare la o posibilă retragere a lui Hitler dela cârma Germaniei.

Svonul s'a alimentat probabil din oarecare realități. Și in Germania ferbe cazanul nemulțumirilor, și acolo se trag sfori și se încearcă acțiuni pentru reintronarea ex-Kaiserului.

Probabil că Hindenburg conducătorii Reichswehrului și mai ales von Papen nu-s prea încântați că l'au uns pe Hitler ca stăpânitor absolut al Reichului. Dar oare asta înseamnă că ar trebui Hitler să părăsească Germania?

Ca să fim sinceri, nimic nu îndrituiește un răspuns afirmativ. Hitler și oamenii săi vor conduce mai departe destinele Germaniei. Așa cum conduce Mussolini destinele Italiei, așa cum conduce Stalin destinele Rusiei și Kemal-Pașa cele ale Turciei.

Fi ndcă oamenii aceștia excepționali s'au priceput să-și consolideze situațiile și au parte de sprijinul necondiționat al forței armate. Cu ei nu-i de glumit. Ei nu pot fi izgoniți cu una cu două, nu pot fi suspendați pur și simplu, așa cum se suspendă un regim parlamentar de pildă.

I. L. Basarabeanu

Cetiți în pag. 4-a
Ultima oră

Insemnări

Cu hipnotismul, după criminali...

Poliția, la capătul răbdării, a început să primească și lămuriri din afară, în cazul asasinului din str. Uzinei...

Care mai de care, dă sfaturi organelor oficiale.. Eu unul, i-am propus să ia la șir cetățenii țării, la un triaj, că nu se poate între ei să nu fie și ucigașul... N'o fi d. Iorga, nu-i nimic, poate-i d. Victor Eftimiu.. Nu-i nici el, atâta pagubă, cădem cu bănuelile asupra d-lui Cezar Cristea.

Și așa mai departe...

Nu știu dacă s'a adoptat sistemul meu... Cred că nu, deoarece ce nu m'au chemat încă la poliție...

In schimb însă, s'au adoptat părerile altora (lucru ce mă face să fiu gelos..) Un polițist, nu știu dacă în calitate oficială sau, așa, de-o curiozitate, a fost să consulte asupra cazului din str. Uzinei, pe un cunoscut prezicător, hipnotizator, fackir și chiromant, care i-a dat, cică, o sumă de detalii, mai mult decât interesante:

1) că asasinul e de sex masculin 2) că, în momentul crimei, nu se gândea nici la crocodil, nici la bostănei, nici la situația politică, nici la istoria Franței, nici la simfonia neisprăvită, nici la cota apelor Dunării..

3) că asasinul era îmbrăcat cu o haină subt care avea o cămașă, care (lucru curios) o îmbrăcase pe piele. Mai jos avea pantaloni, iar în picioare, încălțăminte...

...Ședința hipnotică s'a terminat aici. Mediumul n'a mai vrut să spue nimic, fiind extenuat...

. . . . . .

Multe din aceste afirmații corolorate cu deducțiile poliției, s'au dovedit exacte... Așa, de ex.: s'a t as următoarea concluzie:

a) Mediumul a spus că, în picioare, asasinul avea încălțăminte...

b) S'au găsit urme de ghete...

DEDUCȚIE: Deci: *asasinul avea picioarele până la pământ...*

ALEXANDRU POGONAT

S'au furat bijuteriile Coroanei chineze

Din Shanghai se anunță un scandal nemaipomenit. In ultimul timp s'a descoperit că bijuteriile splendide ale foștilor împărați ai Chinei au dispărut din palatul din Peking. Făcându-se cercetări, s'a putut stabili că minunatele podoabe în valoare de multe milioane lire, au fost furate din muzeul acelui palat.

In total s'au furat douăzeci lăzi cu bijuterii și zece lăzi cu acte importante. Fostul ministru chinez Ishpeichi este bănuit că a comis acest furt și că a transportat comoara în Mandciuria. Cazul a provocat în China o agitație extraordinară, întrucât este vorba de o avere considerabilă ca valoare materială și ca importanță istorică.

Greta Garbo și zvonurile de căsătorie

In ultimele zile ziarele din Hollywood anunțaseră din nou că Greta Garbo s'ar fi măritat cu renumitul regisor Rouben Mamoulian. Cîtva timp svonul s'a menținut și mulți începuseră să creadă că știrea este adevărată.

Dar încrederea a fost înșelată și de data aceasta. Atit Greta Garbo cît și Mamoulian au sfîrșit prin a desminți noua versiune despre căsătoria lor. E au rugat ziarele din Hollywood să nu mai publice asemenea informațiuni, pînă nu le vor controla la sursă.

In felul acesta, după atîtea desminți, nimeni nu va mai crede că Greta Garbo se căsătorește, chiar atunci cînd faptul se va realiza într'adevăr!...

Vladivostock, orașul războiului

Un ziarist englez reîntors de la Vladivostock, a dat acestui oraș din Orientul Extrem, denumirea de „orașul războiului". Ziaristul spune că această denumire nu este deloc exagerată, întrucît Vladivostock-ul — portul rusesc din fața Japoniei — a ajuns astăzi un imens lagăr militar, gata în orice moment pentru atac.

După informațiile publicate, rezultă că guvernul sovietic a concentrat în acel punct dela oceanul Pacific o considerabilă forță armată. Sînt acolo 60 puternice vase de război și 15 submarine de cel mai nou tip construite de Franța. In plus există o puternică escadrilă de o sută hidroavioane cu mitraliere și aparate pentru lansarea de bombe.

Orașul Vladivostock este înconjurat în cîteva zone de trupe militare foarte numeroase și foarte bine instruite. Intreg armamentul și echipamentul este făcut după cel mai modern model, totul fiind importat din Europa. In jurul marelui port forțele militare fac în permanență diferite exerciții, iar hidro-avioanele simulează atacuri aeriene.

Vladivostock-ul, după părerea ziaristului englez, oferă impresia orașului care așteaptă isbucnirea războiului în fiecare clipă.

Diseară se ridică cortina la:

TEATRUL DE VEDENII...

Animatorul ideii, d. Ion Sava, explică unele, dezminte altele și denunță o anumită lipsă de solicitudine

Renunțând la grădină pe timpul vacanței, d. Ion Sava care a dat Teatrului Național succesul de calitate: „Scene din stradă", (ca să nu amintim decât această realizare),— ține să prezinte publicului, în cursul verii, câteva spectacole de *teatru încă nevăzut,* la Iași.

La una din ultimele repetiții, d-sa ne-a vorbit:

•

— „Deschid Luni 25 Iunie 1934.

Repertoriul l-am anunțat. Lămuriri s'au dat intr'un articol anterior în „Opinia" și în cele două articole semnate de d. Ionel Teodoreanu și publicate în ziarul „Lumea".

Rămâne deci stabilit: Teatrul de vedenii nu trebue confundat cu teatrul de „Grand Guignol". In diferite discuții avute cu diferiți ieșeni, am avut ocazia să constat că unii se așteaptă la lucruri groaznice. Ceva așa ca și cum tramwaiul de Copou ar lua-o de la Konya pe Lăpușneanu și ar tăia în bucăți pe toți care se plimbă pe la ora 6. Apoi bucățile de trup sângerânde ar fi agățate de... ferestrele Hotelului Traian

Ca să fiu sincer, trebue să spun că eu am avut în minte de multe ori un asemenea spectacol, mai ales la ciudă mare cum sunt acum, dar mă socotesc incapabil să-l inscenez, măreția lui putând fi neștirbită numai în realitate.

O mare deziluzie deci: Teatrul de vedenii va fi o decepție în acest senz. Amatorii felului de groază Grand Guignolesc au putut vedea recent un asemenea spectacol, în str. Uzinei, unde a fost asasinată o ghicitoare și au, și vor avea cât de des ocazia să le vadă cu... concursul poliției. La Teatrul de vedenii nu vor avea o asemenea ocazie!.. Eu nici n'am pus pe afiș ca emblemă un câne rupt în două sau un vampir care suge sânge din gâtul fecioarei.

— Am desemnat o umbră albă care plutește în noapte, am desemnat visul tuturor din somnurile de pe la 18 ani...

Din vis nu curge sânge... Copiii de pildă chiar când au această senzație, la trezire din coșmar simt o plăcută surpriză că totul, în svârcolirile din pat, n'a fost decât apă. Doresc spectatorilor mei aceleași senzații binefăcătoare, după visul puțin cam trist, ce l vor incerca la Teatru de vedenii.

Am spus că sunt la ciudă mare. Da!... Din lipsa de concurs a multora, din cauza gentileții prea mari a câtorva puțini, și mai ales din cauza piedicilor răuvoitoare. Am credința că dacă aș fi vrut să deschid o fabrică de salam, aș li găsit mult mai mult sprijin, cu toate inexistentele mele aptitudini pentru cârnățărie.

Dar... așa-i Iașul.

Natural că toate greutățile vor trece, căci am dinți buni și pot scrâșni din ei cât vreau, fără să scot o vorbă, și—dacă

(Continuare în pagina 2-a

în tribuna liberă

Cum se fac inspecții

în învățământul primar

Dl. I. State, învățător din Tomești, ne roagă să inserăm următoarea scrisoare deschisă, adresată d-lui dr. C. Angelescu ministrul instrucției:

Domnule Ministru,

Sunt un umil învățător la școala din satul și comuna Tomești Jud. Iași;

Sunt de 10 ani în învățământ iar la această școală lucrez de 8 ani de zile.

In tot acest timp, pentru munca pe care am depus-o, am fost notat la toate inspecțiile cu f. bine, iar D-voastră în urma raporturilor inspectorilor, ați binevoit a mă onora, acordându-mi două „Mulțumiri publice" în anii 1926 și 1928 și „Răsplata Muncei cl. III" în Sept. 1928.

Pentrucă Școala mea putea servi ca model sub toate raporturile, în 1932, la Minister. Instr. fiind Dl. N. Iorga, mi s'a acordat Medalia „Coroana României".

Paralel cu această muncă pe tărâmul școlii, am întreprins o intensă activitate de autocultivare. Din raporturile cu mediul în care lucrez, m'am convins că învățătorul trebue să aibă cultură academică sistematică. Am apucat singura cale ce o avem, am dat liceul integral în particular și astăzi sunt Student la Drept și Filosofie la Universitatea din Iași.

Munceam tăcut și perseverent convins că sunt pe drumul cel bun. Iată că în ultimul timp, intrigi meschine streine de interesul școlii vin să-mi sdruncine credința într'o răsplată a muncii, într'un criteriu obiectiv de apreciere. Cu cel mai profund respect Domnule Ministru, vă aduc la cunoștința următorul fapt: In ziua de 4 Mai 1934 am avut inspecție și anchetă la școală, care s'au desfășurat în următoarele condiiuni:

Fără să fi existat vreo plângere din partea locuitorilor satului, cu o zi înainte, șeful politic al comunei, s'a oprit la postul de jandarmi local, dând ordin verbal jandarmilor de a chema pe tru a doua zi un număr de vreo 12 oameni pe care-i credea el învrăjbiți contra mea. Oamenii luați, mai mult cu forța de jandarmi, au părăsit lucrul și au trebuit să vină.

La data hotărâtă, au sosit în două, mașini, una a Prefecturei și alta a spiridoniei, D-nii Insp. general I, Motăș, Insp. Fr. Popescu, Subrevizor Oct. Mihailescu. După o prealabilă și dură inspecție făcută la școală, unde s'au legat de amănunte fără importanță, pe care le-au analizat, printr'o optică dilatantă și deformantă, a urmat partea cea mai revoltătoare, cea mai dăunătoare intereselor școlii—ancheta cu oamenii. Ancheta s'a făcut în două locuri, la postul de jandarmi și la crâma satului.

Vă rog Domnule Ministru să rețineți cu un învățător de 2 ori medaliat pentru munca ce a depus-o în școală, a fost obiectul unei ancheta la postul de jandarmi, în acelaș loc unde sunt anchetați borfașii și hoții de cai.

Vă rog Domnule Ministru să mai rețineți că s'a judecat activitatea școlară și extra școlară a unui învățător, la crâșma satului, local de infecție morală contra căreia acel învățător a luptat timp de 8 ani de zile. Vin astăzi inspectorii

(Continuarea în pagina II-a)

O POVESTE din 1933

• *Un cetățean* a plecat la băi, înainte de a-și fi reînoit lozul și fără să-și lase adresa.

• *Colectorul a trimis de trei ori după el, apoi, în ajunul tragerii, a vândut lozul altui cumpărător.*

• Numărul lozului a ieșit câștigător cu UN MILION.

• Ce s'a întâmplat acestuia anul trecut vi se poate întâmpla și Dv. anul acesta! Inainte de a pleca în vilegiatură, reînoiți-vă lozul la LOTERIA DE STAT!

La tragerea CLASEI III-a (3 și 4 Iulie) vor fi în urnă 3 PREMII mobile de câte UN MILION, în afară de câștigurile corespunzătoare!

LOTERIA DE STAT

Norocul
și-a regăsit vadul la
PROVIDENȚA
Locașul Norocului
Iași, str. Ștefan cel Mare 36

Vara în țările nordice
Și în 1934 fericitele călătorii HAPAG spre Nord!
Două voiaje spre Nord dela 1—17 Iulie și de a 18 Iulie la 3 August.
Un voiaj în Scoția, Norvegia și Danemarca dela 5—18 August cu vaporul de lux „OCEANA" lei 28.000 și
REGINA VOIAJURILOR NORDICE
Islanda, Spitzbergen, Norvegia de la 21 Iulie la 13 August cu noul vas de excursii „MILWAUKEE" lei 37.000.
VOIALURILE DE PLĂCERE „HAPAG" SUNT RENUMITE
Informații, prospecte detailate și inscrieri la Hamburg-Amerika Linie, Iași, Str. Lăpușneanu 20. Telefon No. 134

Vin natural
de Uricani și Cotnar, numai
recoltă 1931 și 1932
de vânzare la Depozitul și pivnița din curtea Hotelului Traian.
Diverse specialități,
Prețurile variază de la 14—32 lei litrul
Se vinde în sticla clientului, în damigene și în sticle gata înfundate.

da,
Testa este
cel mai bun,
cel mai sigur,
cel mai inofensiv,
cel mai răspândit
Antinevralgic.
Cereți pretutindeni.

Corseteria
„GRIFO"
— IAȘI —
str. Cuza Vodă 50
plisează
orice mărime și lățime
picotează
face ajour

DOCTOR
D. Brănișteanu
Asistent Universitar
— Medic de Spital —
Boli interne
(Roentgen-Diagnostic)
Consult: 2-5 și după rendez-vous. Str. V. Conta 18

Dr. GANCEVICI
consultă
BOLI DE PIEPT
în str. Lăpușne nu No. 19
între orele 1—4 p. m.

DOCTOR
I. SCHWARTZMAN
Fost asistent al clinicei din Paris
Boli interne și de copii
Specializat în boli de inimă, plămâni și rinichi.r
Diagnosticul afecțiunilor de inimă cu aparatul Electrocardiograf.
Tratamentul tuberculozei pulmonare cu pneumothorax artificial
Tratamente radicale pentru varice, eczeme și ulcer varicos
Consultă între 4—7 d. a.
Strada Căpitan Păun 10. Telefon 11

Lei 6.500
o cură complectă la Karlsbad: hotel, pensiune, doctor etc. Pentru informațiuni, viza pașaportului, procurarea devizelor de la B. N. R. pentru toate stațiunile balneare din Cehoslovacia, adresați-vă la
BANCA EMANOIL MARCOVICI
— IAȘI —
Str. Ștefan cel Mare, 15
Pentru îndeplinirea formalităților sunt necesare 14 zile înaintea plecării.

MARE SENZAȚIE LA
Grădina
Pomul Verde
ASTĂZI
Reprezentație Populară
cu 12 și 20 lei
Intrare generală
puteți admira pe marea protagonista
SIDY THAL
— în marea ei creație —
Șikerte
Muzică: M. Kreisler
Regie: B. Rinzler

Pentru premii școlare, cereți de la librării, ultimile noutăți:
Mărgăritare pentru sufletul copiilor și Visuri de copii
Sunt două cărți ce cuprind frumoase povești pentru copii și tineret, scrise de d-nii Gheață și Motaș, inspectori generali școlari.

Doamnelor și Domnilor
Dv. ați avut prilejul de a consulta pe unicul chiroman
GANDHI

incomparabil în știința acestei arte. Este singurul care a făcut dovadă în fața celor mai de seamă persoane din țară și străinătate.
GANDHI analizează și se pronunță
GANDHI studiază bine persoanele și le citește gândul.
GANDHI prezice prin mediu.
GANDHI face ședință de spiritism.
GANDHI dă sfaturi sigure după clair-visiune.
GANDHI aduce fiecăruia liniștea sufletească.
GANDHI analizează cu precizie trecutul, prezentul și viitorul.
Scurt timp str. I. C. Brătianu 161 Iași.

Pentru Premiile școlare
se recomandă lucrările d-lui
VICTOR MUNTEANU: Simbolul educației pentru copiii din România
PREȚUL 5 LEI
Sfaturile învățătorului cu sătenii asupra muncii și alcoolismului. PREȚUL 10 LEI
se găsesc la librăria *Socec*

Baia Zisu Herman
anunță onor. clientelă că baia a fost complect reparată și desinfectată. Este deschisă zilnic pentru cabine, iar pentru aburi în zilele de Duminică, Marți, Vineri și Sâmbătă, cu prețuri convenabile.
In fiecare Vineri seara, dela ora 6 în sus, precum și Mercuri toată ziua, baie de aburi pentru dame.
Proprietar Aizic Ilic

Tribuna liberă

Cum se fac inspecții în învățământul primar

(Continuarea din pag. 1-a)

mei să dea acestui diavolesc local prestigiu de templu al judecății. Vin astăzi îndrumătorii mei și colaboratorii Dv. să-mi anihileze printr'un gest efectul crâncenei lupte ce am dus-o contra influenței nefaste a crâșmei.

Dar din cei vreo 10 oameni ce au venit la anchetă, cu toate că în prealabil treceau pe la șeful de sector care-i instiga contra mea, — n'a dat declarație defavorabilă împotriva mea decât unul singur. Ceilalți au răspuns cu toții că sunt mulțumiți cu mine.

Cel care mi-a adus acuzații prin declarația sa, este un criminal din localitate, care are pe conștiința sa un omor, care a făcut ani de pușcărie pentru furt de vite — care mi-a furat și mie găinele pentru care a făcut o lună de închisoare.

Pentru prima oară în viața sa acest pușcăriaș a fost poftit politicos ca acuzator la postul de jandarmi, căci până acum era adus în lanțuri în postura de acuzat pentru fapte infamante.

I s'a sgândărât acestui stigmatizat al societății, setea de revanșă că l-am prins la furat, pentru a se obține cu orice preț o declarație defavorabilă mie.

Domnule Ministru, V'ați anunțat ca un nou Haret al culturii românești.

Știm că întreprindeți o apigă luptă pentru întronarea unei ere noi, pentru a aduce o reformă salutară în școala poporului român.

Dar colaboratorii Dumnevoastră nu v'au înțeles. Căci prin inspecții și anchete făcute sub regizorat politicianist; prin ridicarea crâșmei la rangul de templu de judecată a interesor școlii și cu depoziții dela criminali, nu se poate reforma o școală.

In ceeace mă privește, contest obiectivitatea inspecției și anchetei dela 3 Mai 1934 și vă rog Domnule Ministru a dispune o contra-inspecție și o contra-anchelă care să constate realitatea adevărată—nu deformată,—a faptelor.

Ași avea deplină încredere în obiectivitatea d-lor inspectori generali D. Sachelarescu și N. Bălănescu—vechi și integri colaboratori ai D-voastră și care m'au urmărit ani de zile în activitatea școlara și extrașcolară ce am întreprins-o.

Primiți Domnule Ministru profunda mea stimă

I. STATE
Inv.—Tomești, jud. Iași

Un tânăr se înecă în BAHLUI

Podul-Iloaie 25. —Eri după masă, tânărul Const. Rusu din P.-Iloaie, în etate de 30 ani, pe când se scălda în Bahlui sub podul c. f. r. a fost luat de curent și s'a înecat.

Cadavrul a fost pescuit.

Intrunire.—Ieri a avut loc o populată întrunire naț-țăr. Au vorbit dl. Costăchescu fost ministru, prof. Zane fost deputat, dr. O. Corbescu fostul primar, Ioan Tudose etc.

Cor.

x „Opinia" *face abonamente pentru orice stații une balneară sau climaterică din țară, cu 50 lei lunar.*

Chestiunea coloniilor de vară
pentru copiii din Iași

D. dr. Cădere, medicul șef al municipiului, a fost Sâmbătă în Capitală, pentru a se interesa de soarta coloniilor de vară ale serviciului sanitar.

Se pare că pentru luna Iulie nu există nici o speranță, ca și copiii debili din Iași să fie trimiși de serviciul sanitar la munte sau la mare.

Și aceasta pentru un motiv adânc impresionant: pentru luna Iulie ministerul sănătății nu poate face sacrificii, de cât pentru copii din Capitală.

Ar rămânea pentru Iași, în luna Iulie să se organizeze două colonii, la Strand și la Schitul lui Tărâță, pentru care de altfel cuvenitele dispoziții sunt luate.

Totuși d. dr. Cădere, continuă o corespondență asiduă cu ministerul sănătății, în speranța că tor va obține, măcar redus, un ajutor pentru copiii din Iași. DAN

O serbare ostășească
la regimentul 2 A. A. din localitate

Ieri a avut loc la reg. 2 Apărare contra Aeronavelor, o frumoasă serbare cu prilejul încheierei perioadei de instrucție.

Programul cultural-artistic a fost pregătit cu pricepere de dl. Lt. Colonel Nicolau Dumitru secondat fiind de dl. Căpitan Gh. Grama.

In sala de festivități a regimentului s'a amanajat o scenă cu un deosebit gust sub directa supraveghere a D-lui Colonel Iliescu Traian.

La ora 9 serbarea a fost deschisă prin conferința d-lui Căpitan Grama, care a tratat despre primejdia sectelor religioase și influența lor asupra poporului.

Vorbitorul care este dotat cu cunoștinți dogmatice și-a urmărit mult activitatea sectelor religioase, arată că primejdia acestora a ajuns să Pue pe gânduri forurile bisericești din unele regiuni și mai ales din Basarabia și Nordul Moldovei.

D. căpitan Grama închee îndemnând pe ostași ca odată ajunși acasă să ducă lupta contra sectelor religioase, care au devenit o plagă pentru biserica creștină.

Au urmat coruri ostășești sub dirijarea d-lui Lt. Savin Dumitru și recitări.

Serbarea a fost încheiată cu o piesă cu caracter militar care a fost interpretată de trupa Wivoschy.

La această frumoasă serbare a luat parte d-na și d. colonel Iliescu Traian, precum și corpul ofițeresc. S.

Absolvenții școlei normale
„Vasile Lupu"

Următorii absolvenți ai școalei normale „Vasile Lupu" din Iași, au obținut diploma de învățător în seziunea Iunie a. c. în ordinea de clasificare.

Verbițchi Pavel, Huțanu Mihai, Cumpănașu Ștefan, Tumurug Ștefan, Poleanschi Eusevie, Vișinescu Gheorghe, Salariu Gheorghe, Bejenaru Gheorghe, Malancuc Ioan, Baban Marin, Tansanu Ștefan, Strahov Calinic, Zaporojan Ioan, Dascalu Neculai, Batatu Ioan, Mihăilă Gheorghe, Tanase Mihai, Gaciac Anton, Corduneanu Gheorghe, Blănuță Eusebie, Cojocaru Iancu, Dimitriu Neculai Rezneac Arsenie Ciocan Serghie, Mihalache Neculai, Strat Gheorghe, Vechiu Dumitru, Macoviciuc Ioan, Constantinescu Vasile, Sima Dumitru, Oblonu Neculai, Boambă Ioachim, ATodiroaiei Mihai, Pârpăriță Ioan, Larion Lazăr, Anton Ioan, Olaru Vasile, AGafiței Ioan, Codreanu Alexandru, Brăilă Stoian, Preotu Vasile, Cojocaru Gheorghe, Petrescu Loen, Paulin Const., Bordei Neculai, Corduneanu Dumitru, Morau Neculai, Ciobotaru Const, Rusanovschi Neculai, A Preutesei Const., Onică Neculai, Jecev Stefan, Slătineanu Mihai, Surugiu Const., Brânză Gheorghe, Mihalache Spiridon, Dimitriu Ioan, Coteț Gheorghe, Gujev Leonid, Popp Ioan, Bordeanu Gheorghe.

BACALAUREATUL

Azi au început examenele de bacalaureat la cele trei comisii din localitate.

In cursul dimineții se procedează la revizuirea identității candidaților; iar după amează se va da teză la limba română. Mâine candidații vor da proba scrisă la științe și limbi.

Joi dimineață va începe examenul oral.

Viitorii studenți sânt destul de emoționați, deoarece de data aceasta examenul de bacalaureat s'a cam... înăsprit, iar profesorii de comisiuni sânt toți din alte orașe.

Dela Sindicatul ziariștilor

Pe ziua de ieri fiind convocată adunarea generală a „Sindicatului Ziariștilor Profesioniști" din Iași, în prezența tuturor gazetarilor a fost comemorat mult regretatul coleg Radu Ionel.

D'. C. R. Ghiulea directorul ziarului „Opinia" președintele Sindicatului, a evocat în chip impresionant figura regretatului camarad și a sfârșit cu un pios cuvânt de aducere aminte pentru ceilalți colegi morți: Rodion, Stejărel Ionescu și Alecu Brandea.

D. L Paul. directorul ziarului „Politica", secretarul Sindicatului, a relevat rolul lui Radu Ionel în înjghebarea primului corp gazetăresc, recurecunoscut ca atare, și a adus prinosul de recunoștință din partea tinerilor ziariști.

Apoi, la propunerea d-lui Ghiulea, adunarea a proclamat pe Radu Ionel „pots mortem" membru al primului comitet al Sineicatului.

In semn de doliu, lucrările adunărei generale au fost amânate pentru Duminica viitoare.

Membrii sindicatului s'au dus apoi în corpore, la familia regretatului camarad, prezentând condoleanțe.

TEATRUL DE VEDENII...
(Continuarea din pagina 1-a)

încercarea mea va prinde—nu știu cum va trebui să mulțumesc acelora care mi-au dat sprijinul lor. In primul rând e d. Emil Serghie directorul Teatrului care mi-a dat tot concursul; apoi d. Ionel Teodoreanu, fostul meu director care m'a crescut, aș putea spune, și apoi d-lui Ionel Frühling, directorul fabricei Textila-Copou, fără de care m'aș fi găsit în grea încurcătură. D. Ionel Frühling mi-a înlesnit procurarea perdelelor pentru care, cer scuze spectatorilor că sunt de sac. Căpătate cu bunăvoință și cu mijloacele mele financiare, mie mi se par de catifea: *o vedenie.*

Rămâne deci să aștept până Luni seara când voi putea să mă conving dacă munca mea are rost și — așa ori altfel — să-mi continui totuși opera la care îmi dau atât de mult sprijin. D-na Profira Sadoveanu și amicul meu Golf.

D-na Profira Sadoveanu a răscolit toată literatura fantastică de bună calitate și cu talentul ei de încercată cunoscătoare a secretului prin care sentimentele se nasc din opera de artă, a muncit din greu dramatizând pe cele mai alese. Amicul meu Golf, în umbră deocamdată, înzestrat cu o fină sensibilitate artistică, a participat și el la această grea operă de deslegare în teatru a nuvelelor fastastice.

Pe Luni deci, ieșenii vor avea de văzut munca artistică a unui grup de actori tineri, devotați ideii"...

Noi, care întotdeauna i-am subliniat succesele și relevat meritele și de data aceasta îi dorim: izbândă...

PETRU GRANCEA

UCIDE
Ploșnițe, Pureci și Furnici
VAPORIZAȚI FLIT, RENUMITUL INSECTICID LICHID CONTRA MUȘTELOR, ȚANȚARILOR ȘI MOLIILOR.

Asociația foștilor elevi și profesori
ai Liceului An. Basotă din Pomârla

Comunică următoarele;

1) Distribubuirea premilor și serbarea de fine de an la liceul din Pomârla are loc în *ziua de 29 Iunie c.*

Asociația, în afară de premiile obișnuite ce acordă elevilor liceului și sc. primară din Pomârla, în afară de premiile în bani pentru cel mai bun elev în limba română și premiul Pavlof, va acorda și în acest an un premiu de 1000 lei absolventului liceului ce va ieși I-iul la bacalaureat.

2) Delegați din partea Asociației la această solemnitate sunt: Prectul Leonte, profesor, An. Spiridonescu Dr. Valer Petrovici Prefectul de Dorohoi, avocat Lăzărescu, D-nii consilieri de curte Ciprian Scripcă și Loris Pavlof, Doctor Beceanu, Inginer Târnăuceanu și Gh. A. Gavriloaei secretarul Asociației.

3) La această dată se vor întâlni la Pomârla, pentru revederea lor și a locurilor scumpe, toți foștii elevi ai liceului, cari sunt călduros rugați a participa, anunțând imediat Directa liceului.

Ziarele din orașele din Moldova și în special cele din Dorohoi și Botoșani, sunt rugate a reproduce și ele această comunicare.

SPORT

TEXTILA M. W. (Iași)
termină la egalitate cu
VULTURII (Dorohoi)
2-2 (0-0)

Eri, în fața unui public destul de numeros, s'a disputat matchul între grupările sus arătate pentru campionatul Ligei de Est.

Matchul a fost lipsit de faze interesante, din cauza brutalității cu care s'a desfășurat partida și din cauza arbitrului care a condus slab, provocând chiar câteva incidente.

Primul incident este acela când Pipa (Textila) lovește neintenționat pe portarul Vulturilor, și este scos afară de pe teren în pumni, de către arbitru.

Trebuie să mai adăugăm că arbitrul a bruscat și câteva persoane din public.

Rugăm districtul de Foot-Ball ca la un match viitor să desemneze arbitri mai puțini agresivi.

De notat mai este că Textila a jucat în tot timpul reprizei II cu nouă oameni. Totuș a obținut rezultatul de 2 la 2.

Concursul de nuot dela Strand

Eri 24 Iunie, fiind ziua apei, s'a serbat la Strand această zi prin câteva probe de înnot. Iată rezultatele:

50 metri începători: Aurel Zvoristeanu 1 m. I, Florin Sfayam II, Panaitescu Eugen abandonat.

50 metri seniori: Emil Hangearu I, Vasiliu Florin II.

50 metri juniori domnișoare: Eftimiu 54 sec. I, Elena Haigeanu II, M. Rădulescu II.

220 m. seniori brasse: Getard D'Albon 3,25 m. I, Nomel D'Albon II, Ion Cărăușu descalif., Herman Taler descalif.

100 m. domnișoare — T. Holich 1,56 I, Grünspan Fica II.

Cursa sub apă — Adrian Popescu sec, Ion Cărăușu 57 sec, C. Coroi ab.

Aceste probe au fost conduse de destoinicul profesor de înnot d. Mircea Coller.

M. Aureanu

x Inainte de a pleca la mare sau la munte, abonați-vă la „Opinia". Abonamentul 50 lei lunar.

Numai 10 zile începând dela 21 Iunie

MAGAZINUL **FEMINA** str. Ştefan cel Mare 11

desface:

5000 Cămăşi bărbăteşti 5000

din Dejalin, Pouplin, Oxford, Panama, Fil d'ecosse, Tricot, Serpand, Scampolo şi Croazee

ATENŢIUNE! — Această lingerie e confecţionată din cele mai moderne şi fine materiale şi se desface cu PREŢURI EXTREM DE EFTINE ŞI ABSOLUT FIXE.

Toţ cu acelaşi reducere de preţuri desfacem

şi Ciorapi, Mănuşi, Chiloţi, Cravate, Batiste, Bretele, etc. etc.

Adunarea generală a proprietarilor urbani din Iaşi

Activitatea sindicatului — Propuneri şi doleanţe

In localul Camerei de Comerţ a avut loc ieri dimineaţă adunarea generală anuală a membrilor sindicatului proprietarilor urbani din Iaşi.

Şedinţa a fost prezidată de d. *N. Gheorghiadi*, senator preşedintele sindicatului proprietarilor urbani din Iaşi. D-sa a dat cetire ordinei de zi a desbaterilor, după care a dat cuvântul d-lui av. *Alter*, care a făcut o amănunţită expunere asupra activităţii acestei asociaţiuni profesionale, în cursul ultimelor zece luni de funcţionare.

Act vitatea sindicatului

Sindicatul a izbutit să recrute e în cursul anului trebut încă 1500 de membrii, iar azi întrune te în total peste 2000 de proprietari înscrişi, din totalul de 14000 câţi există în localitate.

In altă ordine de idei, d-sa a enumărat numeroasele intervenţiuni la Bucureşti, obţinând ameliorarea sarcinilor fiscale ce apasă asupra proprietăţilor urbane.

Mai există o revendicare importantă şi anume chestiunea achitărei diferenţilor de chirii ale funcţionarilor şi pensionarilor publici, pe care statul şi-a luat obligaţiunea de a le plăti. Deşi în u timii patru ani ministerul de finanţe a încasat de la acest capitol suma de 365 milioane lei, totuşi nu s'au destinat acestui scop decât 114 milioane lei şi din această cauză numeroşi proprietari au fost prejudiciaţi S'a făcut însă o intervenţie pe lângă d. prim-ministru G. Tătărescu şi se speră că lucrurile se vor îndrepta.

D. Bulman a propus ca statul să fie dat în judecată pentru neachitarea la timp a diferenţelor de mai sus.

Câţiva proprietari s'au plâns apoi că deşi primăria le-a pus comptoare de apă, totuşi ei sunt impuşi la acest capitol nu după cantitatea consumului, ci după valoarea venitului imobiliar.

Gestiunea

Se trece apoi la discutarea ordinei de zi şi anume: ratificarea bilanţului pe anul trecut. D. *av. Herşcovici*, aduce o serie de obiecţiuni şi propune ca o comisiune să examineze toate piesele justificative, deoarece susţine că cheltuielile ar fi exagerate.

D. *av. N. Gheorghiadi* a declarat că bilanţul anului trecut a fost verificat şi ratificat de cenzori, iar cheltuielile făcute cu plata personalului sunt cât se poate de modeste.

S'a aprobat cooptarea în Consiliul de administraţie a domnilor profesori Const. Stamboliu, Grig. Roiu şi industriaş Sami Leventer. Apoi în unanimitate adunarea a dat descărcare gestiunii pe anul trecut.

Solidarizare

D. senator *N. Gheorghiadi*, preşedintele sindicatului, a declarat că deşi asociaţiunea funcţionează în mod oficial numai de un an de zile, totuşi are la activ frumoase realizări practice. Este necesară o solidarizare legală a tuturor proprietarilor din Iaşi, pentru a forma o forţă unitară, care să aibă posibilitatea de a reacţiona totdeauna când interesele generale ale proprietăţii urbane vor fi atacate.

Este adevărat că Statul şi aparatul fiscal se bazează aproape în întregime numai pe clasa proprietarilor şi a comercianţilor, deoarece aceste ramuri sunt cele mai solvabile. Deaceia se impune o solidarizare în jurul acestui sindicat.

D. prof. Gr. Roiu aduce mulţumiri pentru alegerea d-sale în consiliul de administraţie şi elogiază munca desfăşurată de d-nul senator Gheorghiadi în folosul proprietarilor u bani, căruia cei prezenţi îi fac o călduroasă manifestaţie de simpatie.

D. Gheorghiadi a încheiat şedinţa mulţumind domnilor Isidor Margulies şi Suţu pentru concursul lor neprecupeţit, declarând că va lua contact zilele acestea cu d. ministru Slăvescu în vederea ordonanţării diferenţelor de chirii ale funcţionarilor publici. ROS.

Un proprietar basarabean

ucis de tâlhari

Chişinău 25. — O ceată de tâlhari înarmaţi a pătruns în conacul moşierului Ion Muhaci din comuna Mileşti (jud. Lăpuşna) şi după ce i-au jefuit casa, l-a ucis.

Jandarmii au început urmărirea bandiţilor.

ELEVELE PREMIATE

la liceul de fete „Oltea Doamna"

Duminică 24 Iunie c, ora 9 dim. a avut loc la liceul de fete „Oltea Doamna" din Iaşi serbarea de fine de an.

S'a desfăşurat un splendid program artistic, coruri, recitări, diferite dansuri şi exerciţii gim. toate admirabil executate, care dovedesc munca intensă ce se depune la această şcoală.

Serbarea s'a deschis printr'o frumoasă şi însufleţită cuvântare rostită de d-na Margareta Roiu, directoara liceului,

Au fost impresionante şi cuvântările elevelor Floriano Valeria cl. VII A şi Vasiliu-Voina Paula cl. VII B, care mulţumesc d-nei Directoare şi Corpului didactic al şcolii promiţând că nu se vor uita şcoala care le-a pregătit şi le-a încălzit la sânul ei atata timp şi cu atâta dragoste.

A urmat apoi împărţirea premiilor. Elevelor cu media peste 9 li s'a dat premiul „Muncei" celor cu media peste 8 premiul „Sârguinţei", iar celor cu media 7 menţiune onorabilă.

S'au dat menţiuni şi elevelor care s'au distins la dexterităţi.

Demnă de toată admiraţia s'a dovedit şi expoziţia de lucru manual şi desen.

Premiatele. — Au obţinut *premiul cl. I-a pentru Muncă*, Agricola E. Carmen cu media 9,26, Ionescu A. Alina cu media 9,15.

Sârguinţă Zosin Constanţa cu media 8,75, Ardeleanu V. Elena 8.58, Cerchez A. Gabriel 8.55, Constantinov Adriana 8.40, Badulescu D. Irina 8,13, Popescu C. Virginia 8.03, Ionescu V. Olimpia 8,01, Şerbănescu C. Maria Aretia 8.01.

Cl. I B.— *Premiul Sârguinţei.*— Şiara Lidia 8.19 Cazac Averbuch Sofia 8 13.

Cl. II A.— *Premiul Muncei.*— Apostolesc P. Corne ia 9.21, Bantaş M. Suzana 9.20, Davidsohn A. Clara 9.06, Popovici I. Dana 9.02.

Premiul Sârguinţei. Luca A. Mioara Elena 8.65, Măcelaru O. Maria .62, Braşcu M. Alexandra 8 59, Botez O. Lucia Irena 8.54, Mazilu N. Maria 8.46, Marcu I. Eugenia 8,28, Şaraga I. Lishbeth 8.26, Nicolau I Tereza 8.20, Rusu C. Maria 8.19, Ivanenco N. Tatiena 8.17, Dorfman A. Maria 8.13, Radescu T. Cristina 8.06.

Cl II B.— *Pr. Sârguinţei* Doroftei C. Alexandrina 8.52, Derevici M. Aurelia 8.14, Costinescu Juliete 8.05, Flieghelman L. Kathe 8.05.

Cl. II A. — *Pr. Muncei* Georgescu N. Rodica 9,42.

Premiul Sârguinţei.—Balif L. Viorica 8.97, Lupu C. Margareta 8.93, Măceleru O Elena 8.88, Melinte G. Margareta 8.65, Apotecher N. Nicolete 8.59, Ghelman H. Eugenia 8.56, Ionescu A Holoiza 8.42, Urdea O Elena 8.32, Botez O Liana Octavia 8.30 Vasiliu I. Constanţa 8 29, Teodorescu N. Lili 8.14, Ionescu I. Marie 8.01.

Cl. III B.— *Pr. Sârguinţei* Cohn Hana 8,82 Buşlă Adriana 8,80, Baltag Valeria 8.30 Pogor Elena 8,08.

Cl. IV A. — *Pr. Muncei*: Panaitescu Tereza 9.59, Ionescu Antoaneta 9.50, Berechet Virginia 9.46, Stoicescu Cristineta 9.43, Ion Georgeta 9.42, Vuza Irinel 9.04

Pr. Sârguinţei

Nicolescu Lucia 8.80, Cosovliu Steluţa 8.69, Ionescu Eufrosina 8.36, Brzoza Elena 8.00, Mihailescu Maria 8 00.

Cl. IV B. — *Pr. Muncei*: Ţaţomir Virginia 9.04.

Premiul Sârguinţei

Răcoare Marioara 8.79, Buşilă Viorica 8.39, Hopu Alexandrina 8.37.

Cl sa V A. *Pr. Muncei* Bedreag Ileana 9,43, Dantoş Elvira 9,36, Coniver Diana 9.14, Cosmovici Rodica 909, Hotnog Justina 904.

Pr. Sarguintes

Diaconescu Lucla 894, Cazimir Viorica 882, Macclaru Ana 876. Firu Nicolescu Aurica 853, Bădărău Simona 844, Popescu Stefania 802.

Cl. V B.— Rotstein Esfir 8.66, Ionescu Profira 8.07, Bancescu Aurora 8.03, Papacostea Constanţa 8.02.

Cl. VI A.—*Pr. Muncei.*— Ilarion Elvira 9.47, Cernea Ety 9.03.

Pr. Sârguinţei.— Florescu Magdalena 8.52, Horovitz Gilda 8.47, Baliff Eugenia 8.41, Saralingov Liuba 8.40, Costinescu Eugenia 8.36.

Cl. VI B.—*Pr. Muncei.*— Grosman Raşela 9.03.

Pr. Sârguinţei. — Grigoriu Elena 8,06.

Cl. VII A.—*Pr. Muncei*— Floriano M. Valeria 9.16, Bradler Virgina 9.13.

Pr. Sârguinţei. — Chiriac H. Anica 8.87, Ţehanovschi I. Isabela 8.84, Ştefănescu V. Viorica 8.58, Ornstein M. Jeny 8.39, Bouşca Elena Silvia 8.31, Stoenescu Gh. Didina 8.15 Cupfer Aurelia 8.11, Negrescu I. Constanţa 8.11, Isler R. Irma 8.07, Dorojan D. Maria Nadela 8.03.

C. VII B. — *Pr. Muncei.* Vasiliu Voina Paula 9.16 Macoveschi Ella 9.08 Sandulescu Eufrosina 9.06

Pr. Sârguinţei. Şmilovici Sarlota 8.80 Raicu Artemiza 8.70 Alexa Nadina 8.21 Telincher Ghiţeli 8.15 Stroici Margareta 8.14 Grimberg Sura 8.04 Victorian Sofia 8.03 Harătan Eugenia 8.01.

D. chestor Şerban anunţă

că n'a demisionat

ci pleacă într'un congediu de 2 luni

Astăzi dimineaţă s'a reîntors în localitate d. chestor prof. N. Şerban, venind de la Bucureşit.

Intâlnind pe d. prof. Şerban l-am întrebat cu privire zvonul despre demisia d-sale de la chestura locală. Amabil ca deobiceiu, d-sa ne-a răspuns următoarele:

— „Nu e nimic adevărat. *Nu este vorba de demisia mea.* Păstrez legătuvi de cea mai perfectă armonie cu întreg clubul liberal.

„In curând însă voiu pleca într'un congediu de două luni de zile—congediu solicitat mai de mult—pentru a mă putea ocupa de cursurile mele de franceză dela Braşov".

In privinţa acestor cursuri, d. Şerban ne informează că a primit scrisori impresionante dela renumiţi profesori franceji, care-l felicită pentru această iniţiativă rodnică pe tărâmul cultural.

La Bucureşti d. prof. N. Şerban a reuşit să obţină şi câteva burse la aceste cursuri dela Braşov pentru studenţii săraci şi merituoşi. Solicitanţii se pot adresa cât mai neîntârziat d-lui prof. Şerban.

•

In ce priveşte situaţia d-lui Victor Iamandi, chestorul Iaşului. care a luat contact la Bucureşti cu cercurile guvernamentale competente, ne declarat următoarele:

— „D. Victor Iamandi urmăreşte atent toată activitatea organizaţiei ieşene. Iar rezerva din ultimul timp a d-lui Iamandi nu-i decât destinată să-l salte mai sus pe treptele ierarhiei politice". [Red.

x „**Chino-vinul Dr. Ratianu**" cu China, Kola, Guarana, Genţiană şi Glicerofosfat de Calciu întăreşte organismul. dându-i vigoare. Se recomandă cu mare succes convalescenţilor şi anemicilor, mărindu-le pofta de mâncare. Depozit: Farmacia Dr. Ratianu Cuza-Vodă 48.

INFORMATIUNI

x D. primar Osvald Racoviţă, în şedinţa de V.-neri a Camerei, a depus proectul pentru autorizarea municipiului Iaşi de a contracta un împrumut de 30 milioane lei.

x Conducerea partidului liberal şi preşedintele adunării deputaţilor, au respins demisia din partid şi parlament a d-lui av. Mircea Cancicov, şeful organizaţiei liberale de Bacău.

x D. dr. C. Vasiliu, medicul primar al judeţului, a inspectat spitalele şi dispensariile din judeţ şi a dispus măsuri pentru stăvilirea bolilor.

x Parchetul Baia a făcut apel în contra sentinţei tribunalului, prin care este achitat pentru delapidare funcţionarul Dumitru Tomescu din acel judeţ.

x Parchetul a trimis în judecată pentru ultraj pe V, Sodoroc din Bul. Roseti No. 19.

Acesta fiind arestat, a oferit sergentului de poliţie suma de 20 lei mită. Gestul arestatului a fost considerat ca ultsaj şi parchetul l-a trimis în judecată.

x Dl. Căpitan Gh. Grama aduce la cunoştinţa primăriei că în dreptul locuinţei d-sale din strada Buna Vestire 10, există o hazna care curge mereu, astfel că pe lângă că se risipeşte foarte multă apă, produce şi umiditate caselor din împrejurimi.

Erupţiile

Pomada Cadum potoleşte şi vindecă orice iritaţie sau umflătură a pielei şi asigură nopţi de somn liniştit persoanelor cari suferă de ani de zile de afecţiuni ale pielei. Multe suferinţi sunt înlăturate prin întrebuinţarea la timp a Pomadei Cadum contra eczemei, buboaielor, cheliei, erupţiunilor, emoroizilor, blândei, coţirii plăgilor superficiale şi jupuirii pielei.

x D. Osvald Racoviţă primarul municipiului, a invitat pe ziariştii la o vizită pe conductă şi la lucrările noi edilitare ce se efectuează în localitate. Această vizitare va avea loc în cursul săptămânii.

x In legătură cu incidentul dela Casa asigurărilor sociale, d. Em. Zaitz, preşedintele acestei instituţii, ne roagă să arătăm că n'a fost vorba decât de un incident între d-sa şi un cenzor al asigurărilor, necum cu consilieri evrei, cum s'a anunţat.

Rămâne de văzut ce vor zice consilierii.

x Senatul Universitar a aprobat înfiinţarea societăţii ştiinţifice „Junimea Medicală" a studenţilor medicinişti evrei din Iaşi, în baza statutelor depuse în conformitate cu art. 162 şi 163 din regulamentul general de aplicare a legii pentru organizarea învăţământului universitar.

x Pe ziua de ieri nu s'a înregistrat în localitate nici un caz nou de scarlatină.

x Două cazuri noui suspecte de febră tifoidă s'au înregistrat Sâmbătă în localitate. Diagnoza trebuie confirmată. Bolnavii au fost izolaţi.

x **O veste bună!**—Maestrul *C. Stroescu* va conceta la Iaşi în seara zilei de 29 Iunie în folosul Profilaxiei tuberculosei. Programul e o surpriză. Preţurile sunt populare.

Să mergem cu toţii să-l ascultăm şi să-l aplaudăm.

x Parchetul de Neamţ a terminat cercetările în legătură cu fraudele săvârşite de fostul casier al staţiei P. Neamţ, anume Eugen Bart.

Parchetul l-a acţionat în judecată pentru fals şi delapidare.

x D. Gh. Popa, proprietar din str. Rozelor 1, a reclamat parchetului pe vecina lui Maria Simina, care l-ar fi făcut „bolşevic". Reclamantul socotind că a fost insultat prin această expresie, cere măsuri contra vecinei.

x Neurastenia, surmenajul slăbiciunile cerebrale, musculare, precum şi debilităţile nervoase se combat cu efect sigur întrebuinţând *Siropul Hipofosfit compus Werner.*

Preparatul Farmaciei Werner Iaşi. 11

D. Rudolf Suţu

şi titlul „Evenimentul"

D. Rudolf Suţu publicist, fost director al ziarului „Evenimentul", a introdus acţiune la tribunalul comercial din Bucureşti, impotriva celor doi „gazetari" Elias Berman-Bradu şi Godel Zukerman cari au făcut să apară la Bucureşti, ziarul *„Evenimentul"*, titlu-firmă cari aparţin exclusiv d-lui R. Suţu, inscrise în registrul firmelor individuale la tribun. Iaşi s. 3 din anul 1919.

Ziarele din Capitală au anunţat că numiţii „gazetari" au fost prinşi în flagrant delict de şantaj impotriva d-lui Em. Marcovici proprietarul băncii din str. Lipscani din Capitală. Ei scoteau „Evenimentul" într'o tipografie din str. Brezoianu, unde au şi fost arestaţi, înapoind şi suma de bani pe care o primise de la d. Marcovici. D. avocat Ştef. Veron din Capitală va susţine interesele d-lui R. Suţu în această chestiune.

Isprava unui învăţător

Chişinău 25, — Femea Varvara Galancea, din comuna Bălăbăneşti (jud Lăpuşna a reclamat parchetului că învăţătorul Stoian ar fi bătut atât de grav pe fiul ei Vasile, în etate de 8 ani, încât acesta din urmă a trebuit să fie în internat în ospiciul Costiugeni.

Se cercetează.

DE VANZARE

1) Parcele de teren pentru clădit, în centru comercial, str. Arcu, colţ cu bulevardul Ferdinand, alături de Centrala Telefoanelor.

2) Imobil compus din casă şi teren 1000 m. p. situat în str. Sărărie.

A se adresa: Avocat N. Lateş, str. Sărărie 99 între orele 8—10 dim. şi 8—9 seara.

x *La Piatra Neamţ* „Opinia" se găseşte de vânzare zilnic şi la depozitul de ziare *Strul I. Poplingher*

Citiţi zilnic Opinia

CHINOPLASMIN

previne relele urmări ale paludismului cronic.

CHINOPLASMIN

MAGAZINUL

„TURDA"

Str. Cuza Vodă No. 71

Anunţă că a sosit un vagon complect cu renumitele

BORCANE „SIEMENS"

perfecţionate şi bine şlefuite, rivalizând cu borcanele „Weck".

Profitaţi de ocazie, căci se vând cu preţuri foarte eftine

De exemplu: un borcan de 1/4 litru lei 18
" " " 1/2 " " 21
" " " 3/4 " " 24
" " " 1 " " 26
" " " 1½ " " 35
" " " 2 " " 40

Toate borcanele la preţurile de mai sus, se înţeleg complect cu cauciuc şi clamere la fiecare borcan.

Cumpăraţi spre convingere

Inserţie *)

Primim următoarele:

Domnule Director,

In numărul din 24 Iunie al ziarului „Lumea", a apărut o scrisoare foarte curioasă în legătură cu gestiunea Târgului Eftin. Vă rog a publica în ziarul Dv. cele de mai jos, pentru lămurirea negustorimei şi a celor care interesează această chestiune.

Scrisoarea pomenită nu e curioasă prin îndrăzneala personajului care o trimite. Mă aşteptam la aşa ceva din partea acelui a pe care unii negustori îl numesc „comediant", iar unii din tovarăşii de activitate „uşuratecul domn Cristian". E curioasă însă prin afirmaţiile ei şi prin faptul că apare neprovocată, ca apărarea unui om „cu musca pe căciulă".

In primul rând mă văd vizat şi eu, ca unul din „ce doi" chemaţi la parchet şi pentru care pretinde că a intervenit Dl. Zipa, actualul Preşedinte al Camerei de Comerţ. E prima inexactitate a „personajului", de oarece nu există raţiunea unei atari intervenţii. Nu eram chemat ca acuzat, ci ca să dau o declaraţie în legătură cu sezizarea făcută de mine în scris Camerei de Comerţ. Şi am dat-o. Căci nu am obiceiul să întrebuinţez vorbe umflate şi atacuri precipitate. Ceiace am afirmat se baza pe acte, pe care conducerea actuală a Camerei de Comerţ şi Industrie le ţine la dispoziţia celor în drept. Nu acelaş lucru se poate spune de sus numitul personaj, care ne oferă vorbe, căci—dupăcum se pare —nu poate prezenta acte justificative ale Târgului Eftin. Acestea trebuiau să se afle de mult în arhiva Camerei de Comerţ. Cu toate intervenţiunile oficiale ale conducerei, ele lipsesc şi astăzi.

Nu voi insista aci asupra adevăratului aspect al Târgului Eftin, nici asupra realităţii „beneficiului net", lăsând întâietatea în această privinţă conducerei oficiale a Camerei de Comerţ, şi rămânând ca după aceia să-mi expun părerea documentată, pentru a nu rămânea dator cu nimic la întrebările puse cu atâta naivitate de personaj. Deocamdată un singur lucru rămâne definitiv stabilit că, atât timp cât acest comediant sau uşuratec, cum foarte bine l'au poreclit unii negustori, s'a umplut de pufuşor pe botişor, atât timp cât şi-a permis să consume icre şi aperitive costisitoare (după chitanţe sub semnătură proprie), din banii strânşi din munca şi obolul negustorilor, pentru ajutorarea celor nevoiaş, nu mai are autoritatea morală să o facă pe martirul şi pe sacrificatul. Mai multă modestie şi un minimum de de prudenţă nu i-ar strica.

In ce priveşte atitudinea războinică a personajului, găsesc că nu asta e calea cinstită de apărare a unui om care se crede acuzat. Dacă însă va continua să rămână necuviincios, nu mă voiu mulţumi să asist cum justiţia sau negustorimea îi va trage la răspundere, pentru actele sale gestionare, ci îi voi da corecţiunea necesară, nu cu dosul palmei,—ci cu palma întreagă.

Mulţumindu-vă pentru ospitalitatea ce binevoiţi a acorda scrisorii mele, vă trimit salutările mele.

GRIGORE PROFIR
Industriaş

*) Redacţia nu răspunde de conţinut.

SE CAUTĂ un ajutor de comptabil. A se adresa I. C. Brătianu 122.

DR. SOLO SCHREIFEL Boli venerice, syfilis. Anastasie Panu 70.

PREDAU LECŢIUNI, pentru corigenţe, matematici, etc. A se adresa D. D. la administraţia ziarului „Opinia".

VIZITAŢI renumitul local şi terasa de vară lancu Solomon str. Cucu 42.

DOCTORUL HORNŞTEIN consultă, operează nas, gât, urechi, str. Mârzescu 4 (3—6).

De vânzare

loc în centrul oraşului pentru construcţie circa 300 m. A se adresa la ziar sub convenabil.

ULTIMA ORA

Saşii din România

Împotriva revizuirii tratatelor

Braşov 25. Ieri s'a ţinut o mare întrunire a saşilor, cu delegaţi germani din toată ţara.

S'a depus o coroană la statuia lui Honterus, apoi s'a deschis congresul în sala „Astra".

D. Fabricius (dela Sibiu) a exprimat simpatia saşilor pentru România şi pentru ţaranul român. Populaţia germană din Ungaria duce o viaţă nenorocită; şi în schimb e mulţumită de situaţia din România.

In acelaş sens vorbesc un delegat din Bucovina, unul din Basarabia şi alţi oratori.

La urmă s'a votat o moţiune prin care **saşii resping revizionismul maghiar.**

S'a expediat M. S. Regelui o telegramă de devotament.

Tratative Mihalache-Maniu

pentru aplanarea neînţelegerilor din partid

Bucureşti 25.— In ultimele zile dnii Mihalache şi Maniu au avut dese întrevederi, pentru aplanarea litigiilor din organizaţiile ardeleneşti.

In acelaş scop s'au ţinut şi câteva şedinţe ale Biroului.

După o nouă discuţie, destul de agitată, d. Mihalache a plecat aseară la Topoloveni, de unde se va întoarce astăzi. D. Maniu a rămas în Bucureşti.

Scandul cu lupiştii

In sectorul naţ.-ţărănist din culoarea de verde, sa produs ieri un scandal enorm, cu prilejul alegeret comitetului cir. 3.

Lupiştii au ocupat sala şi au ameninţat cu bataia pe d. Algiu, şeful sectorului.

S'a iscat o violentă încăerare între upişti şi naţ-ţărăniştі. Sânt câteva persoane contuzionate.

Criticele d-lui Iunian

Ploeşti 25.— La o întrunire publică, d. Gr. Iunian a criticat politica financiară a d-lui Madgearu şi a acuzat partidul naţ-ţărănesc că a trădat interesele ţărănimii, în cele două guvernări nevrednice.

Alegere

Cluj 25 — In alegerea de ieri a consiliului jud. Cluj, rezultatul este următor:

Guvernul 15,076 v. cu 19 mandate; naţ ţărăniştii 9212 cu 11 mandate; gogiştii 2819 voturi.

Doi elevi s'au înecat în Dunăre

Galaţi 25— Cu prilejul serbărilor de Ziua Apei elevii şcolilor s'au dus în comuna I. C. Brătianu.

Mai mulţi elevi s'au scăldat în Dunăre. La un moment dat, 5 elevi au fost luaţi de curent.

Au sărit câţiva marinari şi au putut salva 3 elevi. Ceilalţi doi s'au înecat, şi anume: Gheorghe Florea din cl. V a şcolii de arte şi meserii; şi V. Nicolau din cl. IV a gimnaziului.

DI. GR. FILIPESCU

despre ultima criză politică

Bucureşti 25.—In comitetul de conducere al partidului conservator, dr. Grigore Filipescu a analizat situaţia.

Şi-a exprimat nedumerirea faţă de un guvern Averescu. N'are nimic de obiectat impotriva persoanei mareşalului. Insă mareşalul ar fi fost un paravan, pentru un guvern cu dnii Argeoianu, Manoilescu, Pangal, etc. impus de anume forţe oculte.

Mai departe, d. Filipescu, a declarat că, până la vizita d-lui Barthou care a lămurit situaţia, se credea în străinătate că România e o ţară neserioasă, care face două politici externe.

Oratorul se pronunţă impotriva aventurierilor politici şi cere înlăturarea forţelor oculte.

Gara de Nord blocată

timp de 6 ceasuri

Bucureşti 25 — Ieri dimineaţă s'au defectat instalaţiile electrice care reglează maneazele în gara de Nord.

Din această pricină, timp de 6 ceasuri, nici un tren n'a putut pleca sau sosi în gară. Abea la ora 10 a. m. defectul a putut fi reparat.

Locul unde dispar fetiţele...

Cazurile curioase din localitate

Am relatat dispariţia unei copile dela institutul antirabic. Fetiţa anume Jenia Melenciuc, originară din com. Atachi-Soroca, a fost găsită în str. I. C. Brătianu de sergentul Gh Moroşanu.

Ea a povestit că a fost ademenită de un tânăr blond, înalt, care a atras-o într'o uliţă, pe care copila a uitat-o şi acolo a încercat s'o violeze. Ea a scăpat, din mâinile satirului, ţipând şi atrăgând atenţia unor vecini, care au eliberat-o. Poliţia a început să cerceteze acest caz. Azi însă se înregistrează un fapt similar.

Copila Elena Prepeliţă de 11 ani originară din comuna Focuri (Iaşi) venise împreună cu părintele ei în localitate, spre a urma tratamentul antirabic. Dar pe str. Păcurari a fost răpită în împrejurări curioase şi n'a mai fi putut fi regăsită.

Este a 3-a dispariţie misterioasă înregistrată în interval de 10 zile, în apropierea institutului antirabic.

x Ieri s'a oficiat la Sinaia un parastas în memoria marelui dispărut Take Ionescu, dela a cărui moarte s'au împlinit 12 ani.

Pentru Bacalaureat
Examene de Definitivat
cetiţi
Istoria Românilor
(Rezumat)
întocmită de d-nii prof. Em. Diaconescu şi M. Galan
Preţul lei 50

COMISIUNI DE ARBITRAJ LA IAŞI

pentru aplanarea conflictelor între comercianţi

Pentru aplanarea diferendelor între comercianţi, „Sfatul Negustoresc" a decis înfiinţarea unor comisii de arbitraj.

In această direcţie a avut loc ieri dimineaţă o şedinţă a comitetului de conducere al „Sfatului Negustoresc".

A prezidat d. Fred Şaraga. D. Mauriciu Brauchfeld, care fusese însărcinat cu pregatirea unui memoriu şi a regulamentului de funcţiune, s'a achitat de mandatul primit.

Punctele din memoriu au fost dezbătute; unele acceptate iar altele adnotate.

La dezbateri au participat d-nii: G. Ghiuca, Landou, M. Sane, D. Dorojan, L. Reischer, d-na Mariette Cerchez şi d. F. Şaraga.

A urmat constituirea comisiilor care s'au fixat în număr de şapte:

D-nii: F. Şaraga, Rosenfeld, Dorojan (I), Brener, Grossman S. Marcovici (I); D-na Cerchez, Brauchfeld şi Sane (III); N. Angelescu, H. Ghelberg (IV); Comarovscky, Rescher, I. Georgescu (V); Ad. Löbere, Landru, Croitoru (VI); G. Ghiuca, Manase Spigler, Blau, (VII).

*

Comercianţii, pe această cale, sunt invitaţi ca să apeleze la arbitrajul comisiunilor înfiinţate din sânul „Sfatului Negustoresc"... Rex

x Laboratorul de analize medicale, chimice şi microscopice Dr. Ratianu autorizat de Minist. Săn. Publice, execută analize complecte de urină, spute, secreţiuni, etc. precum şi orice analize ce interesează industria, comerţul şi higiena alimentară. Iaşi Cuza Vodă 48.

Ştiri poliţieneşti

Isprava curioasă din cartierul Gării

Unul care aruncă şi distruge bani

Un caz interesant s'a petrecut aseară în Bulev. Ferdinand. Ceferistul V. Râmniceanu a venit ieri din Bârlad şi a poposit la o bodegă din str. Gării, unde a chefuit câteva ceasuri.

După băutură, el a adunat în faţa localului pe toţi şomerii şi cerşetorii din cartier, asvârlind în stradă monete de 10 şi 20 lei.

Apoi în văzul tuturora, a distrus câteva bancnote de 500 lei, strigând ca exemplul lui să fie imitat, pentrucă numai aşa se va putea ajunge la inflaţie!

FURT DE 12.000 LEI. — D. Nicanov Macarie din str. Lăpuşneanu 10, a reclamat poliţiei că dintr'un cufăr pe care îl ţinea în casă, i s'a sustras suma de 12.000 lei şi diferite obiecte de preţ. Păgubaşul a indicat şi pe presupuşii autori ai furtului, care vor fi citaţi la poliţie.

PUNGAŞI ARESTAŢI.—In gara locală au fost arestaţi pungaşii Al. Dragoş din Tecuci, P. Darie şi C. Bardan din Iaşi, care au încercat să-l jefuiască pe funcţionarul ceferist Ilie Vlădescu din cartierul Socola.

AGRESIUNE.—Au fost înaintaţi la poliţie locuitorii I. Cornea şi M. Ionescu din str. Decebal 2, care l-au maltratat pe locuitorul I. Matron din str. Nicolina 133, în grădina „Salcia" din str. Cruce.

DIVERSE.—Un furt de îmbrăcăminte s'a comis la d. M. Lustgarten din str. Pantelimon 56. Rep

Agres uni cu cuţitul

în localitate

Două agresiuni s'au petrecut în localitate.

Comerciantul Avram Busuioc din str. Sfântul Lazăr 41, a fost atacat cu ciomegele de bucovinenii C. Cozma şi V. Turcu, în apropierea casei sale. Agresorii i-au aplicat o bătaie cruntă, după care i-au înfipt un cuţit în spate, provocându-i o rană serioasă. Victima a fost internată la spital, iar agresorii au fost aduşi la comisia IV-a.

S'a stabilit că atacul se datoreşte unei răzbunări, pentru o chestiune băneasc.

— In str. Socola s'au încăierat aseară lucrătorii brutari N. Toma şi C. Cojocaru. Ultimul l-a înjunghiat pe primul în piept. Victima a fost dusă la spital, iar agresorul la poliţie.

*

Tânărul Vladimir Racencu zis Franţuzu, fiind invitat de gardianul Budurea din str. Cismăriei să meargă la circumscripţie, pentru a da socoteală de un scandal ce-l provocase în stradă, a încercat să-l înjunghie pe gardian. Dar fiind oprit, de ciudă că n'a putut lovi pe gardian, şi-a înfipt cuţitul în propria lui mână.

De la Naţional-Ţărănişti

Eri a avut loc obişnuita şedinţă săptămânală a sectorului Hala-Sf. Lazăr, a partidului Naţional Ţărănesc. S'au primit inscrierele unui număr de 30 noi membri.

Au luat cuvântul d-nii Iosef Iacob preşedintele sectorului, Avocat Milton Lerer, Lazarovici, Copolovici, Jacues Mendel, Braunştein, Siriţianu, Botz şi alţii.

D-l Iosef Iacob preşedintele sectorului aduce mulţumiri d-lor avocaţi Rang şi Alfons Herovanu pentru serviciile aduse membrilor sectorului.

In comitetul secţiunei muncitoreşti a organizaţiei locale au fost delegaţi d-nii Carol Braunştein, S. Siriţanu Serghie, Nahman Leon şi Lazăr Şloimovici.

In jurul dispariţiei unei doamne din Chişinău

Chişinău 25. In legătură cu dispariţia d-nei Pencovici şi a soţului G. Chiş, revenim cu următoarele amănunte:

Soţul G Chiş a revenit la Chişinău şi a declarat că d-na Pencova a dispărut din Purcari şi nu i a plătit suma de patru mii lei.

Din Cetatea Albă se anunţă că d-na Pencova a fost arestată acolo. Ea a comis câteva şantagii şi a rămas datoare sume de bani la diverse locaţiuni, restaurante, hoteluri, etc.

DURERI DE CAP
NEVRALGII
MIGRENĂ
COMBATE
JAWOL

Un proprietar din Bivolari

acuzat de crimă

Autoritaţile au primit un denunţ curios în legătură cu o crimă care s'ar fi comis acum câţiva ani în satul Furueneşti, comuna Bivolari.

Este acuzat un cunoscut proprietar din Bivolari, că ar fi comis această crimă.

Denunţătorul a indicat şi locul în care ar fi fost îngropată victima, un sătean din Bucureşti.

Din cercetările de până în prezent nu s'a putut ajunge la nici un rezultat pozitiv.

Cercetările continuă.

x Comandaţi clişee la ziarul „Opinia".

URGENT
având nevoe de AUR de dinţi, lanţuri etc. oferind preţuri din cele mai mari
Ornicăria Palatului Brătianu 80 vis a vis de str. Mârzescu

Im resonanta sinucidere

a unui ceferist din Chişinău

Direcţia de exploatare c. f. r. din localitate a fost informată că la Chişinău s'a sinucis ceferistul Gh. Codârcă, intendentul gării din acel oraş.

El şi-a pus capăt vieţii cu două glonţe de armă.

Sinucigaşul a lăsat două scrisori: una adresată parchetului şi alta familiei, în care arată că a recurs la gestul funest, din cauza unor neînţelegeri familiare.

Moartea unui centenar

Dorohoiu 25. — La azilul comunităţii evreeşti din localitate a încetat din viaţă bătrânul Aizic sin David, care a atins vârsta de 100 ani.

Bătrânului Aizic i se zicea şi „Maşinistu", din cauza că a fost primul maistru care a introdus maşinile de richtuit în nordul Moldovei. Se ştie că în lipsa acestor maşini, încălţămintea se richtuia cu mâna şi gheata ieşia întotdeauna rudimentar.

Defunctul s'a bucurat de o sănătate perfectă până la adânci bătrâneţe.

O fată carbonizată.— Trăznetul a incendiat casa locuitorului P. Cenuşcă din com. Carasa arzând până la temelie toată clădirea. In casă dormea fata Maria în etate de 10 ani. Ea a fost carbonizată.

S'a înecat în Prut.—Postul de jandarmi din comuna Manoleasa a raportat parchetului de Dorohoi că băiatul Miha Călin, în etate de 9 ani, din acea comună, mergând să se scalde în Prut, a fost luat de curentul apei şi cum nu ştia să înoate, s'a înecat.

Cadavrul a fost pescuit şi predat nefericiţilor părinţi.

S. Sandy

Incendiu

Cluj 25 — Astă noapte, un incendiu a izbucnit la fabrica de cherestea „Forestiera" din Călăţele, distrugând o mare cantitate de cherestea. S'au trimis pompieri din Cluj şi Huedin.

Accidente

Un ieşan străpuns de taur

şi altul căzut de pe acoperiş

La spitalul Sf. Spiridon a fost adus aseară un locuitor din Tg. Ocnei, în stare gravă. El avea mai multe răni pe corp, iar stomacul îi era străpuns.

Victima a declarat că se numeşte Ioan Iacob, şi că a fost lovit de un taur în timpul ce se afla cu vitele la păscut.

Starea sa fiind gravă, rănitul a rămas internat la spital.

*

Locuitorul C. Vasiliu din str. Bădăreu s'a suit ieri pe acoperişul casei să vadă dacă tabla este prinsă bine.

La un moment dat, a alunecat şi a căzut jos de la o înălţime de 5 metri. El s'a ales cu coastele rupte.

In stare gravă a fost internat la spitalul Sf. Spiridon.

INFORMAŢIUNI

x Circulă zvonul că părintele Gh. Niculea a demisionat dela liberali şi s'ar fi înscris la cuzişti.

x La tribunalul local s'a autentificat primul act de renunţare benevolă la conversiunea urbană.

Actul a fost încheiat de d. Av. Grünberg din str. Brătianu, creditor ipotecar, asupra imobilului d-lui Avram Haraamb Maranţ din şos Moara de Foc.

x *Sportive.* — Echipa Macabi din Iaşi a disputat la P. Iloaiei un match de voleyball cu echipa de acolo. Rezultatul a fost 45-28 pentru ieşeni.

x Trenul Cernăuţi-Iaşi a sosit azi dimineaţă în gara locală cu un sfert de oră întârziere, deoarece în drum o femeie a tras semnalul de alarmă. Apoi femeia a dispărut.

ORA 1

O bogătaşă zugrumată şi jefuită

Crima înfiorătoare dela Giurgiu

Giurgiu 25. — O crimă îngrozitoare s'a întâmplat în localitate.

Cunoscuta bogătaşă, d-na Paraschiva Ionescu a fost găsită zugrumată în locuinţa ei.

Bandiţii furaseră o importantă sumă de bani.

Poliţia făcând cercetări a arestat pe asasini. Ei sânt spărgătorii Udrea Floarea şi Const. Bărgăoanu.

Sinuciderea unei actriţe

Buc. 25.—Artista Florentina Lefter, în etate de 18 ani rămasă fără angajument, a încercat să-şi curme viaţa, înghiţând spirt denaturat, la locuinţa şi din Calea Victoriei 77. A fost transportată la spital.

*

D-na Zoe Costescu, în etate de 28 ani, din str. cpt. Ocuescu No. 106, certându-se cu soţul ei, a înghiţit spirt denaturat.

A fost transportată la spitalul „Filantropia".

Cetatea Universitară din Bucureşti

Buc. 25 —Azi dimineaţă s'a pus piatra fundamentală la cetatea Universitară din Calea Plevnei.

Au luat cuvântul d-nii dr. C. Angelescu, ministrul instrucţiunii şi dr. Gheorghiu, rectorul Universităţii. Apoi a vorbit M. S. Regele, care a relevat importanţa aşezământului.

La ministerul armatei

Buc. 25. — Peste câteva zile, d. general Paul Angelescu, va trece ca ministru al armatei. E vorba să se numească la acest departament un al doilea secretar general, în persoana d-lui general Cornicioiu.

DIVERSE

— Azi dimineaţă s'au întrunit la Cameră, raportorii bugetelor ministeriale, care au avut o consfătuire cu d. Victor Slăvescu ministru de finanţe.

— D. N. Titulescu, va rămâne opt zile la Constanţa, pentru a se odihni.

— Peste câteva zile va avea loc întrevederea Mussolini-Dollfus, în localitatea Nicioni din Italia.

Informaţii

x D. primar Osvald Racovţă a plecat aseară din nou la Bucureşti.

x La spitalul Sfântul Spiridon a fost adusă tânăra Aglaia Gheorghiu din str. Săvescu 4, care a fost găsită în nesimţire pe o bancă din str. Carol.

x Azi au fost înaintaţi parchetului tinerii Lupu Polacdn str. Râpei 13 şi Gh. Voroneanu din str. Domnia 16, care au abuzat de fata Ana Harea, originară din Călăraşi.

Tânăra care de ruşine, a încercat să se sinucidă, înghiţind tinctură de iod, se află internată în spital.

x Primăria a lansat o nouă ordonanţă prin care interzice, subt sancţiunea unor pedepse grave, ca morarii să fabrice făina din grâu amestecat cu alte cereale.

x D-na dentistă Fischer-Iosupescu întorcându-se din străinătate, a reluat consultaţiile 10—1 şi 4—6 str. Arcu No. 15.

ASTĂZI LA GRĂDINA
Cinema SIDOLI
2 premiere de o egală valoare artistică
Anabela şi Jean Murat
cântă în marele film francez
JOSETTE
de PAUL GAVAULT
Al doilea film
Distrugătorul
cu JACK HOLT
Un film extraordinar cum rar s'a prezentat până azi.
Complectare:
Jurnal sonor Paramount
Dela ora 3 jum.-9 jum. filmul rulează în sală şi dela ora 9 jum. înainte în grădină.

DEJALINURI pentru lingerie de domni desene noui au sosit la mag. „FAVORIT"

PIERDUT adeverinţa No. 436/924 pentru 5 acţiuni Soc. Comunală de Electricitate din Iaşi cu No. 22916/920 în valoare de lei 2500. O declar nulă şi fără valoare în mâinile oricui s'ar afla.

Locot. CONST. TIMOFTE
Str. Pojărniciei 14

PUBLICAŢIE
Epitropia Bisericilor din Parohia „Golia"

Miercuri 27 Iunie a. c. ora 4 p. m. urmează a se vinde prin licitaţie, locul viran al Bisericei „Vovidenia" din strada Eminescu 20 colţ cu str. Sf. Theodor, în întindere şi lăţime aproximativ 180 m. p. cu poziţie centrală la colţ între două străzi şi cu faţada comercială, partea dinăuntru de la alinierea făcută de Primărie.

Licitaţia se va ţine la Biserica „Vovidenia" cu oferte închise, pe m. p.

Preţul începător este de 450 lei m. p. Licitatorii vor depune o garanţie din 5 la sută. Ofertele se vor depune de către concurenţi în ziua licitaţiei.

Epitropia

Iaşi 1934 Iunie

DOCTORUL
R. DAMSKER
Str. Ghica Vodă No. 44—46
MEDICINĂ INTERNĂ,
SIFILIS ŞI GENITO-URINARE
Diatermie şi băi de lumină
intre 8—1 a. m. şi 3—7 p. m.

Cinematograful Phoenix
Astăzi Luni 25 Iunie
Ora 6 jumătate seara
Deschiderea stagiunei
Teatrului de Vedenii
— cu —
PECETIA BESTIEI
de Rudyard Kipling
după terminarea spectacolului teatral va urma superba comedie muzicală
Baby cu Any Ondra
Preţuri populare: Biletele se obţin toată ziua la PHOENIX
De la ora 3 jum. la 8 jum.
Matineuri cu marile succese
MARLENE DIETRICH
— în —
VOLUPTATE
şi BABY cu Any Ondra
CU 15, 10 ŞI 8 LEI

Mulţumire

Subsemnatul Chaim Grünberg din Ungheni, abonat la Soc. de pază şi siguranţă „*Fiducitatea*" din Iaşi, aduc la cunoştinţa onor. public, că în chestia furtului ce mi s'a întâmplat, am fost pe deplin despăgubit şi exprim prin prezenta vile mele mulţumiri pentru culanţa acestei societăţi, pe care o pot recomanda călduros tuturor cetăţenilor.

HAIM GRINBERG
Ungheni

ANUL XXX No. 8153

ABONAMENTE
Lei 600 . . . . pe un an
„ 300 . . . . „ 6 luni
„ 150 . . . . „ 3 „

ATELIERELE TIPOGRAFICE
IAŞI. — STR. LĂPUŞNEANU 37

BIBLIOTECA UNIVERSITĂŢII - IAŞI

2 (doi) lei exemplarul

OPINIA

Ziar popular cotidian

MERCURI 27 IUNIE 1934

Bon No. 27
PREMII GRATUITE
OPINIA

Accidentele de circulaţie!

Zilnic citim în coloanele ziarelor amănunte despre accidente de circulaţie mai ales în timpul verii,—sezonul vilegiaturii.

Şi numărul lung de accidente e datorit de cele mai multe ori imprudenţei şi absenţei de experienţă : e datorit nestăpânirei de sine, a celor ce conduc azi autobuze şi automobile.

„Chauffeur-ul" la noi, sau este un lucrător mecanic dese ori viţios ; sau este un amator, neexperimentat.

Şi bietul om în dorinţa de a cuceri mai repede satisfacţia delirului vitezei devine imprudent şi uită că nenorocirea îl pândeşte la prima cotitură.

Este de subliniat uşurinţa cu care la noi se eliberează certificate şi permise de conducător de automobile de cele mai multeori fără cunoştinţa suficientă a maşinilor şi a regulamentelor de circulaţie.

Am răsfoit odată dosarul unui medic contravenient la legea circulaţiei vehiculelor de tracţiune mecanică şi dorind a cunoaşte causele acelui accident, am văzut că toată vinovăţ a culpabilului rezida într'o manevră nervoasă şi precipitată, săvârşită subt impulsul temerii şi nesiguranţei în conducere, delictul fiind comis mai mult de teroarea actelor de natură instinctivă şi reflexă. Iată cum se provoacă accidentele de circulaţie, accidentele cele mai frecvente. Totul e o chestiune de temperament, de educaţiune şi experienţă profesională, cu calcule de perfect echilibru fizic şi mental.

Pentru aceasta se impune, din partea organelor în drept, o revizuire a tuturor permiselor, legitimaţiilor şi foilor de circulaţie acordate şoferilor noştri. Se impun examene *serioase* cu condiţiuni de responzabilitate morală şi penală întemeiate pe analise de ordin medical. Altfel, pericolul accidentelor va spori zilnic.

ARIST. LUCA

RAVAGIILE SECETEI

In Anglia secetă este atit de puternică, încit multe rîuri au secat. Clişeul nostru prezintă o consecinţă sugestivă a secetei : o moară dela Buckleburry a rămas fără apă şi a trebuit să-şi suspende activitatea.

Iaşul, — Oxfordul românesc

Impresia unui romancier francez

Un colaborator al „Adevărului" a vizitat la Paris pe marele romancier Jules Romains, reîntors din recenta vizită făcută în România.

D. Jules Romains a comunicat impresiile culese în ţara noastră şi s'a pronunţat despre oraşul Iaşi, în felul următor :

— *„Am fost la Iaşi. Ce oraş interesant ! Monumentele vechi de acolo sunt admirabile. Mulţumesc acelora cari m-au condus şi mi-au arătat frumuseţile rămase din trecut. Am discutat mult cu ei şi cu alţii de acolo. Iaşul este un centru intelectual în adevărata accepţiune a cuvântului Iaşul este* **Oxfordul românesc** *sau ar trebui să fie Oxfordul românesc. M'am simţit mult atras de dânsul. Dacă mi-ar fi îngăduit să am o părere, cred că ar trebui să faceţi tot ce stă în puterile dv. pentru a păstra Iaşului caracterul intelectual, oxfordian, pe care l-a avut până acum"*

Supunem aceste rânduri la aprecierea guvernanţilor din Bucureşti.

Specula în Basarabia

pe tema raporturilor ruso-române

Ziarul „Naşa Reci" află că agenţi suspecţi mişună prin satele basarabene şi colportează ştiri fanteziste. Cică li se va lua ţăranilor pământul, se vor rechiziţiona animalele şi se va introduce şi pe meleagurile noastre sistemul „Colhozurilor" (gospodării colective)!

Evident că ţăranii dau uşor crezare acestor zvonuri şi unii se şi grăbesc să-şi vândă grâul şi porumbul, cu preţuri ridicole.

Scandalul acesta trebuie să iee neîntârziat sfârşit. Trebuie să li se explice sătenilor mportanţa şi rosturile acordului românorus, pentru a fi feriţi de manoperile speculanţilor.

DIN TOATA LUMEA

24 ore milionar.— Un caz puţin obişnuit s'a întâmplat la New-York în următoarele împrejurări:

Un anume Frank Rotvonik cumpărase un bilet la loteria americană „Derby". Zilele trecute, după tragerea loteriei, Rotvonik a primit înştiinţarea că numărul său a câştigat premiul de 75.000 dolari (aproape opt milioane lei).

Omul a fost imediat felicitat de prieteni şi cunoscuţi. Câţiva gazetari au venit să-l viziteze şi apoi au apărut în ziare fotografii şi intervievuri ale fericitului câştigător.

Dar iluzia a durat foarte puţin. A doua zi Rotvonik a fost informat că s'a comis o eroare şi că lozul celor 75.000 dolari aparţine altei persoane. Bietul om a căpătat un şoc nervos, din cauza durerii. In plus el făcuse diferite comenzi, pe care acum nu ştie cum să le achite.

Ziarele din New-York au obţinut astfel un material interesant de reportaje. Iar Rotvonik e supranumit „milionarul de 24 ore"... Necăjit milionar !...

•

Femeile cu peste zece copii.— La Tokio, mamele cu peste zece copii au înfiinţat o asociaţie, cu scopul de a obţine diferite înlesniri din partea statului.

In manifestul tipărit femeile respective arată că prin maternitatea lor bogată au făcut un gest patriotic şi deci statul are obligaţia să le ajute în aceste vremuri grele.

Mamele cu zece copii cer scutiri de impozite şi diverse reduceri de plată la instituţii publice. In caz contrar femeile japoneze vor fi silite în viitor să practice avortul, micşorând astfel natalitatea ţării.

Rămâne acum de văzut, care va fi rezultatul acestui demers.

•

183 fete şi un logodnic.— Se pare că un anume Hubert Warten din Londra a întrecut pe logodnicii de meserie de pretutindeni. Tânăr şi simpatic, el a reuşit să înşele nu mai puţin decât 183 domnişoare, cărora li-a luat avansuri asupra zestrei prin promisiunea căsătoriei.

Astfel escrocul a adunat suma de 5000 lire (trei şi jum. milioane lei), după care a dispărut din Londra. Se crede că el a fugit în America, unde va putea trăi destul de comod cu suma strânsă.

•

Un lup terorizează un sat intreg.— In satul Disudek din Bulgaria un lup turbat a comis o ispravă nemaipomenită. El a sfâşiat nu mai puţin decât 100 oi, 40 porci, 25 vite mari, 50 câni şi 10 pisici.

Timp de trei zile locuitorii satului n'au ieşit din case. In cele din urmă grupuri de oameni înarmaţi au reuşit să alunge bestia din sat. Fiara a fost apoi urmărită de câţiva vânători abili, care au izbutit să ucidă lupul turbat.

Preşedintele Roosevelt

şi cheltuelile de corespondeţă

După cum susţine un ziar american, Papa Pius şi preşedintele Roosevelt al Statelor-Unite sânt personale cu cea mai vastă corespondenţă din lume. La Vatican şi la Casa-Albă din Washington se primesc zilnic sute şi mii de scrisori, ilustrate, broşuri, reviste, ziare, telegrame, cărţi, etc.

Preşedintele Statelor-Unite are la dispoziţie un serviciu special de funcţionari, care se ocupă numai cu triarea corespondenţei şi cu expedierea răspunsurilor. S'a socotit că în medie această corespondenţă a d-lui Roosevelt costă cel puţin zece mii dolari pe lună, adecă peste un milion lei.

Cheltueli... inevitabile!

Cancelarul Dollfuss

şi artistele de cinema

Zilele trecute cancelarul Dollfuss al Austriei a vizitat studioul din Viena, unde se turnează filmele. Şeful guvernului austriac a urmărit cu deosebit interes toate amănuntele şi trucurile din operaţiile tehnice ale unui film.

Apoi cancelarul Dollfuss a fost înconjurat de vedete, care i-au dat tot felul de explicaţii. La un moment dat, adresându-se artistelor de cinema, d. Dollfuss le-a spus :

— D-vs trebuie să fiţi într'adevăr aşa de fericite cum vă socoteşte publicul. Posedaţi cea mai bine cotată bogăţie : tinereţa şi frumuseţa !

Apoi artistele şi cancelarul au făcut un schimb reciproc de autografe.

Insemnări

„Cum a lucrat?"

Intrebarea care se pune întâi, după toţi criminaliştii pământului, de când e lumea, prima întrebare la cercetarea unei crime, e vorba latinească :

— *Qui ?*

Adică, pe româneşte : „Cine-i ?" ...Cine-i *ucigaşul*, bineînţeles (cu toate că, la noi, se mai pune şi acum întrebarea, în cazul dela Moara de Vânt, cine-i... *„victima"*)

După ce s'a lămurit, în principiu macar, această chestie, se pune şi a doua întrebare :

— *„Quomodo" ?...* „In ce chip ?"... Cum a ucis ?

La noi, prima întrebare, în cazul Macoveski, a fost lasată în plata Domnului, renunţând s'o mai scoată la capăt... Pasionaţi după deducţie detectivă, analiştii noştri au început să se întrebe, aşa de-o curiozitate, cum o fi lucrat ucigaşul.

S'au emis, cică, imediat trei teorii, bazate pe deducţie :

I — Asasinul a lucrat cu mâna *dreaptă !...*

Partizanii acestei teorii, susţin morţiş punctul lor de vedere, totuşi, sunt aspru combătuţi de :

II Partizanii teoriei No. 2, care spun că asasinul, a lucrat cu *stânga...*

Insfârşit, a III-a, şi ultima teorie, spune că, asasinul a lucrat, cu amândouă mâinile...

Mie ori d-tale, care habar n'avem de criminalistică, să nu ni se pară că emisiunea acestor teorii e apă bătută bine în piuă, devremece, totu-i că *a ucis* femeia, nu *cum a ucis-o...* Noi n'avem cuvânt... ne amestecăm degeaba, devreme ce, ştim că şi poliţia, că, dacă urma vânatului se răceşte, oricât i-ai pune sare pe coadă, tot nu-l prinzi...

De ce să nu deducă oamenii, decât să stea degeaba, şi să aştepte altă crimă ?

...Teoriile astea-s foarte frumoase şi exercită imaginaţia...

...De altfel, acuma, circulă cică, o teorie, prin poliţie, că nici cadavrul Macoveascăi, n'ar fi al ei...

...Mâine, iese că-i al dumitale !

ALEXANDRU POGONAT

Cetiţi
în pag. 4-a

Ultima oră

Monstrul din Scoţia

a apărut din nou

Am relatat că un ziar englez publicase ştirea că faimosul monstru din Scoţia ar fi murit. Faptul a provocat curiozitate şi echipe de specialişti au plecat la Loch-Ness, supraveghiind în permanenţă lacul unde se ascunde balaurul.

După câteva zile de aştepare jivina şi-a făcut apariţia. Uriaşul animal însă, ca şi până acum, n'a scos decât capul şi o parte din gâtul foarte lung, slând numai câteva clipe la suprafaţă.

A fost suficientă această apariţie, pentruca toate ziarele engleze să anunţe, ca o ştire senzaţională, că balaurul trăieşte. Şi astfel povestea cu monstrul din Scoţia încă nu s'a terminat !...

Cum se organizează

coloniile de vară pentru copii

Chestiunea coloniilor de vacanţă, organizate de serviciul sanitar al municipiului mulţumită stăruinţei d-lui dr. Cădere a fost definitiv elucidată.

La 1 Iulie vor intra în funcţiune coloniile înfiinţate la Schitul lui Tără şi la Strand. Tot la această dată, o colonie se va instala la şcoala normală „Vasile Lupu", stabilindu-se un perfect acord între comitetul şcolar, directorul şcolii şi d. dr. Cădere, medic şef al municipiului.

La 1 August, vor porni copiii în colonii la mare şi munte, ministerul sănătăţii, acordând pentru luna August tot ajutorul necesar.

DAN

Conferinţa d-lui M. Sadoveanu la Cercul Militar

Războaele lui Ştefan cel Mare

In cadrul conferinţelor pe cari Garnizoana Iaşi le-a hotărât pentru apropierea şi înălţarea spirituală a ofiţerilor activi şi de rezervă, d-l *Mihail Sadoveanu*, harnicul răscolitor şi minunatul popestitor al trecutului moldovenesc, a vorbit Joi 21 Iunie, despre personalitatea lui *Ştefan cel Mare* în lumina războaelor ce a purtat.

Marele scriitor, prea modest, s'a recomandat că nu nu este vorbitor : „să am îngăduinţa D-lor voastre dacă „nu voiu putea fi apreciat ca „un vorbitor ; sunt un scriitor, „aşa că pe acei dintre D-stră „cari ar incerca o deziluzie, „îi rog să mă regăsească în „cărţile mele".

De sigur multă modestie şi mai mult cred, multă conştiinciozitate de a-şi îndeplini rolul de conferenţiar, a scriitorului ce se prezintă, poate pentru prima oară, în faţa multora dintre auditori.

Şi cu toate acestea, conferinţa d-lui Sadoveanu a fost minunată, nu numai ca fond dar şi ca formă. Cum bine s'a exprimat d-l General Dumitrescu, C-tul C. 4 A. atunci când a mulţumit conferenţiarului : *„forma minunată şi fondul preţios „al conferinţei, m'au făcut „astăzi să decifrez o taină „a trecutului pe care nu „am găsit-o nicăeri, mai „frumos redată şi mai bine „documentată, ca în con„ferinţa d-lui Sadoveanu".*

Teza d-lui Sadoveanu în adevăr, s'a pus nouă pentru noi. Istoricii, în frunte cu Xenopol, îl prezintă pe Ştefan cel Mare ca predispus a purta războaie pentru gustul de a fi veşnic în lupte : *„harnic la războuie şi lesne vărsător de sânge"*. Ideia călăuzitoare însă, în serviciul căreia Domnitorul Moldovei a rămas toată viaţa, aceea de a fi exponentul creştinătăţei şi tot odată, integritorul ţărei sale, pentru foarte mulţi nu era complect clară. Din intunerecul prea intunecat al trecutului ţărilor româneşti, puţini au putut descifra *senzul adevărat* al domniilor pământene şi mai puţin încă, *gândul director al Domnului.* Trebueşte o muncă încordată în a răscoli hrisoavele, a coordona în timp şi *senz,* tot ce s'a scris în jurul unui fapt şi mai mult decât atât, a face deducţiile logice care, de cele mai multe ori ca şi într'o problemă cu toţi factorii cunoscuţi, dacă nu te aşezi pe adevărata cale, nu ajungi la nici un rezultat.

De unde se vede că nu e deajuns a memora toate cronicile trecutului pentru a descurca firul călăuzitor al istoriei. *Mai este nevoe şi de altă ceva de care conferenţiarul de Joi a dat strălucita dovedă interpretând,— aşa cum a interpretat,— senzul domniei lui Ştefan cel Mare şi rostul războaelor sale.*

Pare că cronicarii nevoiţi, cele mai adeseori, a scrie de la distanţă de timp sau spaţiu,

(Continuarea în pagina II-a)

Discuţii

Criminalitatea şi Curţile cu Juri

Sălbătăcirea moravurilor.— Politica la sate.— Chestia pedepsei cu moarte.—Reforme necesare

de avocat *C. Leon*

Precum se ştie, o crimă monstruoasă s'a comis în noaptea de 10 Iunie, asupra tânărului Preot Alex. Duca din Osoi.

Dar atâtea crime se comit zilnic, încât una în plus, aproape că nu mai impresionează de cât rudele victimei şi prietenii de-aproape ; iar pentru restul publicului e „un fapt divers" peste care-şi alunecă privirea spre *ştirile politice*, singurele care pasionează astăzi pe tot cetăţeanul „conştient" de rolul său în... conducerea destinelor neamului ; căci politica a ajuns azi, pentru marea masă a populaţiei, mai necesară ca pâinea şi mai inexorabilă ca aerul pe care-l respiră.

Eu însă voi lăsa politica pe sama celor „chemaţi" sau predestinaţi, şi am să mă ocup în câte-va cuvinte de crima care a cutremurat sufletele oamenilor cu simţ omenesc.

Un tânăr de 24 de ani „blond, cu ochi albaştrii", a omorât pe preotul Duca cu cinci gloanţe de revolver-trase toate'n plin —nimicind o viaţă preţioasă, un suflet ales, un vrednic slujitor al altarului — *dintr'un sat*— adecă de acolo unde tânărul se socoate frate cu boul care munceşte alături cu el, e supus cârmuirei şi credincios bisericei pe care strămoşii lui au apărut o *altădată* cu sângele lor.

Altă dată—*fuit quondam...* dar nu azi. Altă dată ţăranul era blînd, bun şi milos, muncitor, cinstit şi respectuos.

Dar astăzi, tineretul — mai ales, înarmat cu carabine, cu pistoale, cu browninge şi cu pumnale, a devenit agresiv, tiran şi sălbatic.

La cea mai mică nemulţumire înjunghie, impuşcă şi omoară cu-o înspăimântătoare uşurinţă şi cruzime. Se duce la horă : Il refuză fata la joc ? Scoate revolverul şi tranc !

L'a călcat cine-va pe picior, ori l'a insultat rivalul ? Scoate cuţitul.

Tot aşa cu tânărul Avrămia din Osoi. N'a vrut Preotul să plece din casă ? L'a pândit noaptea şi tranc, tranc, 5 gloanţe în Preot, 3 în Preoteasă şi două în moaşa comunală.

Situaţia e gravă—chiar foarte gravă—şi o disecare fugitivă a cauzelor care au adus această stare de lucruri—la sate şi la oraşe—voi încerca s'o fac, cu bună credinţă şi cu umila dorinţă să se poată ajunge—când-va—la o îndreptare.

La oraşe : Dacă cei 3 elevi din Bucureşti au asasinat pe Eusebiu Popovici ; dacă alţi elevi s'au constituit în bande ca să jefuiască, să omoare şi să ducă o viaţă de chefuri şi aventuri, vina a cui e ?

In primul rând a părinţilor cari nu-şi supraveghiază copiii de-aproape.

In al doilea rând, a profesorilor cari—absorbiţi de politică sau de alte preocupări—nu se ocupă îndeajuns de cultura şi moralitatea elevilor, cărora nu se ostenesc să le vorbiască de *idealul vieţii* care trebue să le călăuziască paşii ; căci de-ar fi fost călăuziţi, dezastrul moral al tinerimei n'ar fi atât de avansat.

Fac rezervele cuvenite faţă de profesorii pe care şcoala *şi azi*—cu toate furtunile care au trecut peste viaţa multora din ei,—îi preocupă mai mult de cât politica.

In fine, în al treilea rând vinovate sunt şi autorităţile şcolare—de tot soiul—care nu se sinchisesc câtuşi de puţin de spiritul de „emancipare" care a cuprins de la o vreme pe junii liceeni cu şapca pe o ureche, cu ţigara'n dinţi şi cu insolenţa caracteristică tineri-

(Continuare în pagina 2-a

Vin natural
de Uricani şi Cotnar, numai
recoltă 1931 şi 1932
de vânzare la Depozitul şi pivniţa din curtea Hotelului Traian.
Diverse specialităţi,
Preţurile variază de la 14—32 lei litrul
Se vinde în sticla clientului, în damigene şi în sticle gata înfundate.

MAGAZINUL
„TURDA"
Str. Cuza Vodă No. 71
Anunţă că a sosit un vagon complect cu renumitele
BORCANE „SIEMENS"
perfecţionate şi bine şlefuite, rivalizând cu borcanele „Weck".
Profitaţi de ocazie, căci se vând cu preţuri foarte eftine

De exemplu: un borcan de	1/4	litru	lei	18
„ „ „	1/2	„	„	21
„ „ „	3/4	„	„	24
„ „ „	1	„	„	26
„ „ „	1½	„	„	35
„ „ „	2	„	„	40

Toate borcanele la preţurile de mai sus, se înţeleg complect cu cauciuc şi clamere la fiecare borcan.
Cumpăraţi spre convingere

UN PRODUS DESĂVÂRŞIT!
EAU DE COLOGNE
extase
CU UN PARFUM MODERN, TENACE ŞI DISTINS
CARE VĂ VA PLACE CU SIGURANŢĂ.
NUMAI IN FLACOANE ORIGINALE
SPRE A VĂ FERI DE IMITAŢIUNI.
PRODUS DE
Parfumerie Nortier

Veniţi şi Dv. cu noi!.. într'un voiaj de plăcere pe mare
în ţările soarelui
cu Transatlantice de Lux ale Soc. italiene de Navigaţie Cosulich Line
IULIE--AUGUST 1934
Informaţiuni şi prospecte la Agenţia
Wagons-Lits-Cook
Iaşi, P. Unirei

Călătorii spre insulele Atlantice

în vara şi toamna anului 1934, spre insulele: Baleare, Madere, Canare, Azore, Wight, cu
Hamburg-Amerika Linie
Trei interesante călătorii şi anume:
Prima călătorie: 12 Iulie —1 Agust cu vasul motor „St. Luis.
A doua călătorie: 6—27 Septembrie cu ss. Oceana.
A treia călătorie: 6—21 Octombrie cu ss. Milwaukee.
Preţuri dela 195 mărci de persoană.
Prospecte detailate şi înscriereri la
Hamburg-Amerika Linie
— IAŞI —
Str. Lăpuşneanu No. 204
Telefon 13

RĂCEALĂ, DURERI DE DINŢI, Dureri REUMATICE alină
JAWOL

ASTĂZI LA GRĂDINA
Cinema SIDOLI
2 premiere de o egală valoare artistică
Anabela şi Jean Murat
cântă în marele film francez
JOSETTE
de PAUL GAVAULT
Al doilea film
Distrugătorul
cu JACK HOLT
Un film extraordinar cum rar s'a prezentat până azi.
Complectare:
Jurnal sonor Paramount
Dela ora 3 jum.-9 jum. filmul rulează în sală şi dela ora 9 jum. înainte în grădină.

MARE SENZAŢIE LA
Grădina
Pomul Verde
ASTĂZI
Reprezentaţie Populară
cu 12 şi 20 lei
Intrare generală
puteţi admira pe marea protagonista
SIDY THAL
— în marea ei creaţie —
Rebetz'n
Muzică: M. Kreisler
Regie: B. Rinzler

Conferinţa d-lui M. Sadoveanu la Cercul Militar

(Continuarea din pag. 1-a)

—spaţiu material sau psihic— nu au dat prea multă atenţiune cauzelor care au determinat viaţa, veşnic în războaie. a lui Ştefan cel Mare. Preocupaţi mai mult de descrierea luptelor, ca fapt concret, au neglijat a scruta intenţiuni e domnitorului rămase astfel la discreţia cercetătorilor a le înţelege cum vor voi... cum pot.

Dl. Sadoveanu s'a dovedit însă, un cercetător demn de sarcina ce şi-a luat. Conferinţa D-sale de la Cercul militar a fost, cred pentru cea mai mare parte din noi, o revelaţie. Din expunerea şi mai cu seamă din judicioasa coordonare a documentelor istorice, a rezultat în mod clar că domnia lui Ştefan cel Mare, departe de a însemna o viaţă aventurioasă războinică, a fost marcată de o hotărâre demnă şi patriotică care a rămas neclintită timp de 47 ani: *dependenţa apărărei creştinătăţei, de întregirea şi puterea Moldovei.*

Această idee călăuzătoare ca program mărturisit de politică externă, a îmbrăcat însă, *gândul său tainic,* atât de bine deslușit de marele povestitor al trecutului: *dragostea nepărmurită de moşie.*

Gândul marelui Domnitor al Moldovei aşa cum, după aproape cinci sute de ani, ni l'a redat cu atâta claritate Dl. Mihai Sadoveanu, mărturiseşte adevarata personalitate a lui Ştefan cel Mare.

Noi, adăugând o nouă laudă meritelor D-lui Sadoveanu îi suntem recunoscători că ne-a învăţat să fim mai circumspecţi in a deslega tainele trecutului şi poate... şi ale prezentului.

Maior Eugen Constandachi

Congresul feminist

Din iniţiativa D-nei Maria Baiulescu Presidenta Uniunei femeilor Române din România Mare, va avea loc la Chişinău congresul anual al Uniunei în zilele be 8, 9 şi 10 Septembrie.

D-na Meissnar invită toate filialele Asociaţiei pentru Emancipare, să participe prin representantele lor la acest congres, considerând ca o datorie patriotică întrunirea unui mare număr de femei din vechiul Regat, Ardeal şi Bucovira în capitala scumpei Basarabii.

Va lua parte sperăm şi Majestatea Sa Regina, Maria care onorează în fie-care an cu presenţa sa congresul Uniunei Femeilor Române, cuprinzând peste 100 de societăţi federate.

x *Arheologie.*—La Cluj, în str. Banatului, cu prilejul unor săpături, s'au descoperit urmele unor aşezări preistorice. S'au găsit 13 morminte cu schelete ce ar data din epoca bronzului. Cercetările continuă.

Sporeşte zilnic numărul bolnavilor mintali

Spitalul „Socola" a devenit neîncăpător

In ultimul timp s'a înregistrat o accentuată sporire a numărului bolnavilor de maladii mintale.

Cazurile se remarcă în special la oameni tineri, copii chiar, între 12 şi 18 ani.

Nu e zi fără ca ospiciul „Socola" să nu primească cereri pentru internarea acestor nenorociţi.

Deasemeni şi cabinetul medico-legal de pe lângă parchetul local este asalat de astfel de cereri, din care cauză spitalul a devenit neincăpător. Mulţi bolnavi sunt chiar refuzaţi.

Medicul primar al ospiciului „Socola" a înştiinţat parchetul, zilele acestea, că numai în cursul lunei Mai au fost internaţi aproape 130 bolnavi mintali.

Direcţia Spitalului va cere probabil serviciului Sanitar să-i acorde câteva încăperi din Sanatoriul Erbiceni, care în prezent este neutilizat.

z. ds.

O manevră cu bonurile de impozite

Aceste bonuri sânt acaparate cu scopuri cămătăreşti

Conducerea administraţiei financiare a fost sesizată de o curioasă operaţiune la care se pretează mai mulţi capitalişti eşeni. Este vorba de o asociaţie de bancheri, care acaparează de pe piaţa locală, toate bonurile de impozite, pe care le tezaurizează pentru timpurile când cursul acestor bonuri va creşte.

Făcându-se cercetări, s'a stabilit că până în prezent, administraţia financiară de încasări şi plăţi, a eliberat bonuri în valoare de 20 milioane lei. Din această cantitate au reintrat, prin diferite plăţi, 11 milioane lei în bonuri, restul de 9 milioane aflându-se pe piaţa locală. Ori investigaţiile făcute au stabilit că abia cel mult 1.500.000 lei în bonuri de impozite sunt astăzi în posesia publicului.

Reiesă deci că anumite persoane, au acaparat restul de 7.500.000 lei în bonuri, pentru ca la un moment dat să poată dicta un anumit curs. Intr'un asemenea caz acele persoane ar realiza beneficii importante.

Faţă de aceste lucruri, d. administrator financiar V. Tăutu a hotărât să ia măsurile dictate de împrejurări. In primul rând se va căuta a se identifica acele persoane care acaparează bonurile de impozite. Deasemeni curând se va ţine în localitate o consfătuire între reprezentanţii autorităţilor financiare şi ai pensionarilor şi funcţionarilor publici, categoria cea mai mare de cetăţeni, care va fi lovită de aceşti bancheri speculanţi.

Deocamdată am fost rugaţi de forurile în drept să facem un apel la publicul ieşan, ca în nici un caz să nu şi instrăineze bonurile de impozite persoanelor suspecte.

Imediat ce d. administrator financiar V. Tăutu, în prezent în concediu, îşi va relua ocupaţiile în fruntea administraţiei financiare, se va lua hotărâre în această privinţă.

LONNY

Informaţii

x Inregistrăm o rugăminte a unor cetăţeni nevoieşi:

Să se prelungească termenul de achitarea impozitelor la Primării, cu reducerea de 40 la sută, până la 1 Septembrie.

Supunem cererea celor în drept, deşi primarul nostru este cam ...primblăreţ.

x Din motive neprevăzute, Kermesa care trebuia să aibă loc Joi 28 Iunie la Strandul Iaşilor, în folosul spitalului de copii Dr. Gheierter, se amână pentru o dată care se va anunţa ulterior.

x Camera de punere sub acuzare a respins cererea de punere în libertate a deţinutului Vasile Maistru din Lăpuşna, menţinut la închisoarea Galata sub învinuirea de crimă.

x *Javelizarea* E vorba ca Sâmbătă, să se facă experimentarea cu noul aparat de verdunizare a apei, după sistemul francez. Aparatul e fabricat în Iaşi.

Experienţa se va face în prezenţa d-lor Osvald Racoviţă, primarul municipiului, inginer Antistescu, directorul serviciului apelor şi dr. Cădere, medic şef.

x *Inainte de a pleca la mare sau la munte, abonaţi-vă la „Opinia". Abonamentul 50 lei lunar.*

x **Dr. Brener** *specialist mamoş,* boli de femei. Cons. 2—6 d. a. str. Lăpuşneanu.

Congresul ieşan naţ.-ţărănist

pe ziua de 8 Iulie

Aseară a avut loc ultima şedinţă plenară a organizaţiei naţional-ţărăniste, înainte de luarea vacanţei.

D. prof. N. Costăchescu, a anunţat că congresul judeţean a fost amânat pentru ziua de 8 Iulie, în care timp va trebui desăvârşită organizaţia de sectoare.

D. Costăchescu a declarat apoi că *şefia d-lui Mihalache este definitivă,* iar asupra excluderilor pronunţate, nu se va mai reveni.

*

Sectorul naţional-ţărănesc Salhana-Şapte Oameni s'a constituit conform nouei organizări sub conducerea d-lui Mihai Borcea, şeful secţiei de vot Cuza Vodă.

D. Borcea a fost ales preşedinte de onoare, d. C. Boltă, preşedinte, d-nii A. Dimitriu, I. Stuparu, T. Gheorghiu, vice preşedinţi, Ciprian Vasile, secretar, Popa Gh. casier, Moroşanu Const. şi Dorin Vasile cenzori, şi d-nii Tanase D., Gheorghiu, Moroşanu M., Moroşanu Gh. Cazacu Gh., Popa Vasile, Spuză Gh., Zavu Petrovici, Moroşanu Neculai, Vasile Andronic, Zilat Carol, Pavel Diutză, Ioan Noroc, Const. Buhan, Iosub Const., Petrache Ciofu, membri în comitet.

*

Duminică dimineaţă a avut loc constituirea secţiei muncitoreşti a organizaţiei naţional-ţărăniste.

După conferinţa d-lui prof. Traian Ionaşcu, secţia muncitorească s'a constituit, alegându-şi un comitet din câte trei delegaţi de fiecare sector.

Indrumările au fost date de d-nii prof. Ionaşcu, prof. Zane şi Gh. Colcea.

Preţul pânii la Iaşi

Primim:

Incă din Ianuar a. c. aţi dat alarma prin ziar, arătând că preţul pânei la Iaşi, 7 lei alba şi 5 lei neagra,—e un preţ de speculă.

Alarma d-stră a avut atunci succes, întrucât unii brutari au alişat preţul de 6 lei alba şi 4 lei neagra. Iar peatunci preţul vagonului de grâu era de 38—40,000 lei (exact ca şi astăzi.

Insă s'au agitat brutarii şi au făcut ce-au făcut, că au revenit cu toţii la preţul de 7 şi 5 lei.

Iar în ziua de 22 Mai li s'a tolerat preţul de 8 lei alba şi 6 lei neagra,—cu 2 lei mai mult decât trebue. Şi astfel de peste o lună, domnii brutari încasează zilnic un plus de circa 100,000 lei.

Chiar dacă guvernul va fixa grâul la 50,000 lei vagonul, încă este prea mare preţul pe care ieşenii îl plătesc pentru pâne,—o pâne scumpă şi în plus rău fabricată.

Rugăm autorităţile să proteguiască populaţia, garantându-i o pâne bună şi ieftină.

Consumator

Criminalitatea şi Curţile de Juri

(Continuarea din pagina 1-a)

lor în sufletul rărora grija şcoalei a fost înlocuită cu setea aventurilor de tot felul.

Să trecem la sate:

Spiritul inventiv al politicianilor cari nu pot dormi de grija „marelor probleme de Stat" a transplantat în ţara noastră, din alte ţări mai civilizate *votul universal,* pe care l'au dat plocon ţăranilor, ca o compensaţie pentru starea de robie economică şi culturală în care i-au ţinut zeci de ani de-a rândul, şi ca o răsplată pentru vitejia cu care au luptat în marele război.

Mai drept însă şi mai folositor—şi pentru ţărani şi pentru ţara întreagă—ar fi fost să le fi dat şcoli suficiente, spitale, medici şi medicamente, o administraţie bună şi dreaptă şi-o educaţie cetăţenească morală; dar în schimbul tuturor acestora, politicianii le-au dat votul universal.

Această reformă a adus pe capul ţăranilor o pacoste tot aşa de mare ca alcoolul, ca sifilisul, ca pelagra, şi ca toate celelalte boli care-i decimează, căci i-a învrăjbit pe unii contra altora, de-au ajuns, ca în toiul discuţiilor politice să se ucidă ca cocoşii Bretoni, de câte ori e vorba de alegeri care s'au făcut sau se vor face.

Astăzi ţăranul, în loc să-şi caute de gospodărie şi de vitele care mugesc în şură flămânde şi neingrijite, *discută politică,* şi în loc să-şi cultive ogorul, vine la oraş să ceară slujbă: Să-l dele afară pe cutare notar, perceptor sau ajutor de primar şi să-l pue pe *el* care a luptat pentru guvern în alegeri, când a ucis 3 adversari politici, iar lui i-au scos un ochiu, i-au spart capul, ori i-au rupt o mână sau un picior...

Votul universal, a de lănţuit până într'atâta patima politică, făcându-i mai sălbatici de cum erau, că au ajuns să calce în picioare tot ce mai înainte fusese bun într'ânşii: omenie, milă şi credinţa în Dumnezeu.

Ţăranul nu mai are astăzi nici o frică de nimeni. Dacă omoară, el ştie că are la cine alerga să-l scape: Se duce la Conu Vasilică, la Conu Jănică, ori la Conu Mitică (şeful partidului din judeţ) care-i dă o recomandaţie la un avocat *mare* (tot clubist).

Acesta-şi pune la contribuţie marele lui talent şi se dă peste cap ca să salveze pe „protejatul" şefului, ori dacă n'are şansa să se bucure de o atare protecţie, îşi vinde boi din bătătură, ori vaca cu viţel, ori pământu de lângă casă şi plăteşte 7—8 sau zece mii de lei avocatului *cutare,* care-l scapă la sigur. Ş'apoi el mai ştie că „Domnii juraţi" îs oameni buni la inimă, pe care, peroraţiile şi tiradele patetice ale apărătorului îi induioşază.

Şi socoteala lui e pe de-a întregul exactă.

Când însă, odată la 100 de cazuri *se întâmplă* să fie condamnat, el nu-şi perde cumpătul şi nu se sperie; ştie că peste câteva luni vine o graţiere, o reducere de pedeapsă sau alt semn al *Clemenţei Regale,* şi în curând are să fie iar liber, şi iar va trona cu carabina sau cu browningul, în satul pe care l'a terorizat până atunci; dar de astădată cu o sălbătăcie şi mai mare.

Iată cauzele, graţie cărora Lazăr Avrămia a ucis cu atâta cruzime şi mişelie pe Preotul Alex. Duca, şi pentru care şi alte sute şi mii de ucigaşi au făcut la fel: Pe de-o parte votul universal cu întregul cortegiul de încăerări politice; pe de altă parte „indulgenţa" nesăbuită a juraţilor care-i achită cu nemiluita.

Din cauză că juraţii nu înţeleg că *pedeapsa este o tristă dar imperioasă necesitate, care trebue să servească ca exemplu celorlalţi sceleraţi,* crimele cele mai monstruoase s'au înmulţit considerabil.

*

Ştiu că din snobism nu îndrăzneşte nimeni să ceară înfiinţarea pedepsei cu moartea pentru ucigaşi, că cine cere o atare pedeapsă dovedeşte că e înapoiat şi crud.

Eu însă voi trece peste toate considerentele şi peste oprobriul general, ca să cer două lucruri:

I) *Infiinţarea pedepsei cu moartea:* Ştiut este că numai o pedeapsă care înfricoşează, mai poate ţine în loc furia criminalităţei, care creşte ca un val înspăimântător; iar moartea este, netăgăduit, o pedeapsă care înfricoşează şi îngheaţă sângele în vinele celor cari varsă sângele altora.

Pedeapsa cu moarte—dacă s'ar înfiinţa—nu s'ar aplica de cât foarte târziu, când şi magistraţii şi juraţii s'ar deprinde cu ideia că *moartea trebue ispăşită prin moarte.*

Dar chiar de nu s'ar aplica mai nici odată, ea tot trebue înfiinţată, ca să atârne ca biciul în cui, pentru copii porniţi spre răle; ca o sabie a lui Damocles; ca o veşnică ameninţare peste capetele ucigaşilor.

II) *Modificarea juriului:* In sistemul actual de funcţionare, juraţii, trebuind să răspundă *da* sau *nu* intrebărilor formulate în scris:

„Este vinovat X... că în „noapte de... l'a omorât pe Y... pentru a-l jefui, sau pen„tru a se răzbuna, sau pentru aşi face cheful de beţiv...?" şi fac următoarea socoteală:

Dacă răspund da, acuzatul va fi condamnat la muncă silnică, chiar acordându-i circumstanţe atenuante, când omorul s'a făcut cu premeditare; dar cum apărătorul acuzatului i-a făcut clientului său un portret — mai mare dragul—încât juraţii l'au îndrăgit, ori le-a devenit simpatic, şi cum *„nu vor să-şi încarce conştiinţa cu o condamnare"...* preferă să-l achite, şi răspund *nu.*

Modificarea să se facă în sensul ca după terminarea dezbaterilor, juraţii împreună cu Curtea să delibereze la fixarea pedepsei ce se cuvine acuzatului, pentru ca cunoaşterea legilor, experienţa profesională şi puterea de chibzuinţă a unora, unite cu spiritul de indulgenţă şi cu naivitatea celorlalţi, să combine o pedeapsă care să împace şi interesul Societăţii şi interesul victimei sau al familiei celui omorât.

Altfel, dacă se mai continuă cu sistemul actual de funcţionare a juraţilor, Societatea este mai periclitată în acest secol de lumină de cât era în epoca de întuneric a lui *Vlad Ţepeş,* vrednicul Domnitor, care graţie pedepselor severe a putut stârpi pe hoţi şi pe ucigaşi; pe când noi, nici nu-i putem stârpi, nici nu ne putem apara de dânşii, atâta timp cât *numai* juraţii îi vor judeca, adecă îi vor achita.

CONST. LEON
Avocat

Pertractări pentru aplanarea nemulţumirilor din clubul guvernamental

Consfătuirea parlamentarilor - Demersurile la d. Victor Iamandi

Toţi parlamentarii Iaşului au fost concentraţi săptămâna aceasta la Bucureşti,— printr'un demers telefonic făcut de d. Victor Iamandi, subsecretar de stat.

Scopul ar fi,— după unii—, o mână de ajutor de dat d-lui Osvald Racovitză pentru a-şi trece împrumutul de 30 milioane lei. După alţii,—o consfătuire pentru stingerea nemulţumirilor din organizaţia ieşană. Adică: ce va avea de făcut d. Victor Iamandi în cele 8 zile cât va sta în localitate. D-sa soseşte la sfârşitul săptămânii acesteia.

*

Un fruntaş guvernamental ne-a declarat ca d. Victor Iamandi, dela reîntoarcerea din străinătate, a primit mereu reclamaţii şi vizite,— ale acelora nemulţumiţi, oameni cu drpturi câştigate şi care au adus aport însemnat organizaţiei.

D. Iamandi a ascultat păsurile tuturor şi a promis „remanieri în diferite demnităţi.

Cât va sta la Iaşi, d-sa, pe cât se poate, va căuta să împace lucrurile.

*

Trebuie „împăcat" d. Vasilică Iamandi, în primul rând. Va fi însă greu!... D. Matache Georgescu, a cerut insistent un loc de ajutor de primar. Unii cred că se va retrage d. Jenică Popovici. O demisie în alb, a d-sale, există.

Şi „cazul" d. Şoarec va fi tranşat. D-sa urmează a lua locul de prim ajutor de primar deţinut de d. Pascu Stanciu, dacă d. Pascu Stanciu va trece prefect de poliţie.

D. Prof. N. Şerban, ni s'a precizat, — şi-a dat demisia: *dela chestură şi din club.* Nu s'a soluţionat încă niciuna, deocamdată. Am aflat că *demisia din club va fi respinsă.*

D. Platon cere şi,—se prea poate să intre în delegaţia permanentă a Municipiului, în locul d-lui I. Şoarec.

Nemulţumiri sunt însă multe şi printre clubiştii de mai puţină vază.

Ce se va hotărî, vom vedea.

*

Fiind la Iaşi, d. Victor Iamandi împreună cu delegaţia permanentă va lua deciziuni şi în ceiace priveşte Camera de Comerţ, de muncă şi Asigurările sociale.

Va fi după cum se vede o „săptămână interesantă".

g. grancea

Frumoase încheeri de an

la şcolile „C. Negri" şi „V. Adamachi"

Serbarea de sfârşit de an dela şcoala primară de băeţi No. 6 „C. Negri", s'a făcut Duminecă cu o îngrijită solemnitate şi în prezenţa unei numeroase asistenţe.

Din darea de seamă a directorului şcoalei d. *I. Obreja,* un harnic şi meritos institutor, din cuvântarea plină de învăţăminte şi poveţe date elevilor şi familiei de către d. *C. Rolea,* institutor şi fost revizor şcolar, s'a desprins viul interes pe care corpul didactic l-a dat faţă cu progresele realizate în anul şcolar încheiat.

Corul condus de d. institutor *Gh. Dodon* a executat frumoase cântece.

Recitări alese, dansuri naţionale bine executate au complectat programul desfăşurat sub supravegherea întregului corp didactic al şoalei.

Împărţirea premiilor la elevii premianţi s'a făcut de către d. *Victor Munteanu* fostul director timp de 35 ani la această şcoală clădită şi organizată sub îndemnul şi stăruinţa sa.

Cuvintele de omagiu adresate de către d. institutor C. Rolea şi I. Obreja d-lui Victor Munteanu au impresionat mult familiile asistente care au făcut o vie manifestare de recunoştinţă pentru fostul director.

La şcoala Vasile Adamache

In ziua de 24 Iunie a. c. s'a făcut serbarea de fine de an la şcoala primară de băeţi No. 8 „Vasile Adamache".

Serbarea s'a ţinut în curtea şcoalei în aer liber, totul fiind ornat cu frunzari de stejar şi teiu. In cuvântul de deschidere al inimosului director d. Teodor Rotaru s'a arătat rezultatele îmbucurătoare date de elevii acestei şcoale. D-sa dă sfaturi elevilor pentru cursul vacanţei, spre a-şi întări sănătatea, etc.

Urmează serbarea în prezenţa unei asistenţi numeroase de părinţi şi elevi. Corurile conduse de d. institutor Gr. Burcovschi şi poeziile recitate de elevii pregătiţi de învăţătorii diferitelor clase au impresionat asistenţa.

D. Institutor Zosin în cuvinte mişcătoare vorbeşte asistenţei.

Dl. Vartic, preşedintele comitetului şcolar, mulţumeşte părinţilor pentru sprijinul material dat şcoalei precum şi oficialităţii reprezentată prin d-nii Pascu Stanciu ajutor de Primar şi dl. C. Marcopol, consilier comunal, cari au donat premii şi bani Comitetului şcolar.

Dl. Doctor Bulău Inspector general sanitar, în cuvinte înălţătoare, face elogiul rezultatelor frumoase date totdeauna de şcoala „Vasile Adamache", rezultate datorite muncii depuse de membrii de elită ai corpului didactic dela această şcoală.

Apoi s'a făcut adunarea generală a Comitetului şcolar, care a dat descărcarea gestiunei în urma expunerii energicului preşedinte dl. Gh. Vartic. Au contribuit imediat cu câte 500 lei D-nii Dr. Bulău, Consilier comunal C. Marcopol, Lupu Stănescu ş. a.

Serbarea s'a terminat cu o agapă colegială, la care au participat şi Membri ai comitetului şcolar, unde a domnit o caldă atmosferă colegială şi prietenească.

Nume de premianţi: Crocos Leonid Armand, Goldenberg I. Leon, Platman Eli, Stănescu Clement, Taisler M. Saul, Chirica Gheorghe, Saint Pierre Corneliu, Bulău T. Emil, Hohotniţchi Gheorghe, Şubă Octav Veleanu Barbu, Ghiragozian Agop, Velicu Mircea, Iancu L. Camil, etc.

TRAGICUL sfârşit

al unei învăţătoare

Chişinău.—Învăţătoarea Liubov Flerova, din satul Bubueci, a adormit, în timp ce fuma o ţigare.

Scăpând ţigarea în aşternut, acesta s'a aprins.

Trezindu-se din pricina flăcărilor şi a fumului, învăţătoarea a început să ţipe şi a alarmat pe vecini, cari au venit în grabă şi cu mare greutate au stins focul.

D na Flerova s'a ales însă cu arsuri grave şi a trebuit să fie transportată la spitalul din Chişinău, unde însă n'a mai putut fi salvată şi şi-a dat sfârşitul.

Incoronarea absolventelor

dela „Notre Dame de Sion"

In sala de festivităţi a institutului Notre Dame de Sion, a avut loc cu un deosebit fast Joi 21 Iunie c. încoronarea absolventelor cursului liceal.

Serbarea a început cu Marseillieza şi Imnul Regal, cântate de corul şcoalei, după care a urmat o parte artistică executate de eleve.

S'a făcut apoi încoronarea următoarele absolvente:

Veronica Alexandrescu, Magda Andriescu-Cale, Renata Bandel, Miriam Eizenştein, Sabine Idelovici, Eveline Kahane, Ana Löbel, Sofie Pârvulescu, Liza Rubin, Janina Stefanovici, Valentina Sion, Mira Wachtel şi Nadina Zarzeki.

La urmă d. I. Sibi consulul Franţei din localitate care a prezidat serbarea, a ţinut o frumoasă cuvântare, felicitând noile absolvente dorindu-le succes în viaţă.

Asistenţa a vizitat apoi expoziţia de lucru de mână executate de eleve, rămânând încântată de cele văzute.

INFORMAŢIUNI

x *Consiliul de higienă* al municipiului a fost convocat de d. Osvald Racoviţă, pentru Sâmbătă 30 Iunie, ora 5 seara.

Şedinţa va fi prezidată de primar, azistat de d. dr. Cădere, medic şef.

x La examenul de admitere pentru cl. I a liceului de fete „Oltea Doamna", a reuşit l-ia cu media zece, eleva Rotaru T. Iuliana, fetiţa d-lui Teodor Rotaru, directorul şcoalei primare „Vasile Adamache", fiind eleva distinsei institutoare d-na Elena Diaconu, dela şcoala de fete „Petru Râşcanu".

x *Conferinţă.*—Joi 28 crt. ora 6 seara fix d. prof. G. Zane va conferenţia la clubul naţional-ţărănesc despre: „criza şi schimbarea formelor de guvernământ".

Conferinţa este organizată pentru cercul învăţătorito naţional-ţărănişti şi tineretul naţional-ţărănesc.

Intrarea liberă.

x **Mulţumită publică.**— La Serbarea de fine de an şcolar de la Institutul de Surdo-Muţi „Marele Voevod Mihai" din Iaşi str. V. Lupu No. 30, ce a avut loc la 10 Iunie a. c. au binevoit a dona pentru premiile acestor copii desmoşteniţi de soartă dl. Păun suma de lei 240, iar firmele: Cocosul de Aur, Şolomon şi Schwartz, Bernstein, Ţehanovschy, Carmen Sylva, Berman David, Neustadt Şmilovici, L. P. Niculescul Socec, Hachette, Schonfeld, Venus. Rosenstein, Streit, Kahane Piven şi prin dl. Ing. Rosen, diferite articole şi efecte de îmbrăcăminte.

Pentru aceste mărinimoase donaţii, Direcţiunea Institutului de Surdo-Muţi, exprimă şi pe această cale atât în numele ei cât şi a copiilor vitregiţi, cele mai călduroase mulţumiri.

x La serviciul sanitar al municipiului s'a întrunit aseară subcomisiunea marelui comitet antigaz.

S'a discutat diferite chestiuni tehnice, în legătură cu apărarea Iaşului.

x D. Victor Iamandi, subsecretar de stat din Ministerul de Interne, însoţit de parlamentarii ieşeni, a fost în cursul zilei de Duminică la mormântul lui I. G. Duca, la Ursenii-Vâlcea.

x Parchetul cercetează reclamaţia moşierilor Clara şi Henry Miranschi din str. Ştefan cel Mare, în contra administratorului moşiei lor din Botoşani, d. H. Tran.

Acesta şi-ar fi însuşit o sumă de bani, din veniturile pe cari le avea în administrare.

x **Doctorat economic.** — In faţa comisiunei, compusă din domnii prof. univ.: Decan *Florin Sion, Gh. Zane, Valeriu Bulgaru* şi *Şt. Berechet,* s'a ţinut eri, examenul de an. I, Doctorat, secţia economică. Candidaţii, d-ra *Silvia Leventer,* şi d-nii *Alexandru Pogonat, I. Filip, I. Văleanu* şi *E. Găluşcă,* au fost declaraţi admişi.

x D-nii C. Ramadan şi Miluţă Gheorghiu, cunoscuţii actori ai Teatrului Naţional din Iaşi, au plecat ieri într'o călătorie de agrenament la Praga, de unde se vor deplasa la Karlsbad, spre a urma cura obişnuită.

x *La liceul militar din din Iaşi* s'a numit următoarea comisiune pentru examenul de admitere:

Preşedinte: Col. Stănescu Ioan, comandantul liceului.

Membri: Profesori: Gheorghe traian, Bantaş Mihail, Petrovanu Vasile, Botez Mihail şi căpitanii: Ciornei Nicolae şi Constantinescu Al.

x Veteranii, văduvele şi invalizii din război, serbează patronul Societăţii în ziua de Vineri 29 Iunie (Sf. Petru şi Pavel).

In dimineaţa acelei zile, ora 9, se vor aduna la sediul societăţii de unde vor pleca la biserică, în frunte cu drapel şi muzică.

ŞTIRI DIN SLANICUL MOLDOVEI

De câteva zile Dl. Prim Efor C. Rusovici se află în staţiune. pentru a supraveghea în deaproape terminarea şoselei Tg. Ocna-Slănic, precum şi lucrările de canalizare.

*

Bibliotecă.—Inventivul At. Gheorghiu a deschis o bibliotecă de împrumut a Librăriei Socec, punând la dispoziţia vizitatorilor pe un preţ de nimic, ultimele noutăţi literare.

*

Paza staţiunii.—Datorită intervenţiei D-lor Efori, s'a aprobat înfiinţarea unui post de jandarmi în Slănic şi a unei patrule de jandarmi călări, care să facă drumul Tg. Ocna-Slănic.

Pescuitul.— Zilele acestea, în urma dispoziţiei d-lui Efor Rusovici se va da drumul în apa Slănicului, la câteva zeci de mii de păstrăvi din crescătoria model a staţiunei.

Teatrale.— Cunoscutul impresar *Lică Teodorescu* e în tratative cu Epitropia pentru închirierea teatrului renovat complect.

In caz de reuşită, priceperea şi bunul gust al organizatorului neuitatelor turnee, e o chezăşie de calitatea spectacolelor ce se vor oferi vizitatorilor acestei staţiuni.

*

Un club intim.— Un interesant proiect a d-lui Rusovici, e transformarea sălei dela Casino, într'un club intim, gen englezesc, unde publicul în zilele de mohoreală, va putea petrece câteva ore, răsfoind reviste, făcând muzică etc.

*

Vizitatori.— Vremea menţinându-se neaşteptat de frumoasă, zilnic sosesc noi vizitatori. Notăm din fugă:

Neculai Bădulescu Profesor-Slatina; dr. Andriescu Gh. Bucureşti; dr. Ana Stoianova-Ismail; Ing. Receanu-Paşcani; Ion Panfiliu-Bucureşti; Avocat Rădulescu Ion-Bucureşti; Ing. Salacoglu Buc.; ing. Vălleanu-Buc; dr. Munteanu-Reşiţa; d-na Valeria Maican-Cernăuţi; ing. Niculescu Tg. Mureş; d-na Emilia Guţeanu artistă Bucureşti; Gh. Zane Prof. Iaşi; ing, Cattana Temişoara; Kegel Const. Maior-Cernăuţi, Gh. Calboreanu Artist-Bucureşti; Lică Teodorescu-Buc.; Smaranda Ionescu, Prof. Buc., Prof. Victor Cernoianu, R. Vâlcea, Gh. Manolescu Directorul şcoalei comer. Bacău; Al, Faltenfluck-Buc.; Dr. Begheniu Zaest-Galaţi; Antoineta Ţopiceanu-Iaşi, Prof. Simionov ci-Paşcani; Magistrat Peuciulescu Tg. Mureş; Magistrat Ion Dumitrescu-Buc.; Dr. Herescu-Iaşi; etc. etc.

Mulţi al cărora nume ne scapă, mulţi cari deabia veniţi n'au trecut să-şi înscrie numele la administraţie.

Coresp.

x Băiatul C. Dimitriu din str. I. C. Brătianu 144, a fost muşcat de un câine turbat.

Lucrările Parlamentului

Incidentul de la Casa Studenţească

CAMERA. — *D. I. Răducanu* protestează contra felului cum a decurs ieri solemnitatea de la Casa Studenţească.

In prezenţa regelui şi guvernului, un grup de studenţi a venit cu drapele cu zvastici, iar un vorbitor a făcut apologia atentatului dela Sinaia.

D. I. Inculeţ răspunde că a fost o festivitate particulară, guvernul fiind invitat de organizatori. Tinerii vinovaţi sânt cercetaţi de autorităţi Guvernul însă nu poate fi făcut răspunzător.

D. *Răducanu* se declară nemulţumit de această explicaţie şi susţine că guvernul n'are destulă autoritate.

D. *Virgil Madgearu* vorbeşte în acelaş sens.

D. *A. C. Cuza* ţine să precizeze că tinerii în cauză nu sînt cuzişti.

D. *dr. Angelescu* arată că discursul vorbitorului a fost revizuit. Dar în timpul cuvântării oratorul a intercalat pasagii noui. Pentru acest fapt studentul va fi judecat de senatul universitar.

*

SENATUL.— S'au făcut diferite comunicări. Apoi s'a intrat în ordinea de zi, discutându-se proectul de lege al cooperaţiei.

Nu lăsaţi avutul Dv. nepăzit

Dacă plecaţi la Munte sau la Mare nu trebuie să neglijaţi avutul Dv., lăsându-l nepăzit, riscând ca la revenire să aveţi surprize neplăcute.

Deci înainte de plecare daţi în primire avutul Dv. Societăţei de pază

FIDUCIATEA

Sucursala Iaşi, Bv. Ferdinand 11

cea mai veche şi serioasă soc. de pază din ţară.

Lingerie frumoasă cu preţurile cele mai convenabile şi strict fixe, numai la fabrica de lingerie

I. GOREŞTI Chişinău

Str. Alex. cel Bun 102

DOCTORUL R. DAMSKER

Str. Ghica Vodă No. 44—46

MEDICINĂ INTERNĂ, SIFILIS ŞI GENITO-URINARE

Diatermie şi băi de lumină intre 8—1 a. m. şi 3—7 p. m

BODEGA MARCU Mârzescu 7, bufet bine asortat, gratar special, vinuri bune.

FARMACIE bine situată la Iaşi se arendează. Adresa la ziar.

SE CAUTĂ un ajutor de comptabil. A se adresa I. C. Brătianu 122.

Dr. D. Hornştein

Medic de Spital

Specializat la Viena

(clinicele profesorilor Neumann şi Hayek)

în boli şi operaţiuni de nas, gât şi urechi

Iaşi, str. Gh. Mârzescu 4 colţ cu str. Brătianu

Con. 3—6

Telefon 357

DR. SOLO SCHREIFEL Boli venerice, sfilis. Anastasie Panu 70.

CUMPĂRAŢI numai excelenta cafea „La Paşa" şi veţi fi mulţumiţi.

PREDAU LECŢIUNI, pentru corigenţe, matematici, etc. A se adresa D. D. la administraţia ziarului „Opinia".

VIZITAŢI renumitul local şi terasa de vară Iancu Solomon str. Cucu 42.

DOCTORUL OVIDIU CORDESCU

consultă zilnic pentru boli de Nas, gât şi urechi de la 4—7 p. m. în str. Gh. Mârzescu 16

De vânzare

loc în centrul oraşului pentru construcţie circa 300 m. A se adresa la ziar sub convenabil.

Dalin

VINDECĂ DURERILE

DALIN antinevralgic puternic şi nevătămător.

DALIN vă asigură oricând liniştea şi puterea necesară muncii.

DALIN vă dă odihnă şi somn bun.

DALIN de găsit la farmaciile principale.

De vânzare

Parcelă de teren în suprafaţă de 483 m. p. în Iaşi str. Muzelor No. 14 (16) în condiţiuni avantajoase.

Informaţiuni la d. avocat I. Serafimi, Str. Sf. Sava No. 15

Pentru Premiile şcolare se recomandă lucrările d-lui VICTOR MUNTEANU: Simbolul educaţiei pentru copiii din România PREŢUL 5 LEI

Sfaturile învăţătorului cu sătenii asupra muncii şi alcoolismului. PREŢUL 10 LEI se găsesc la libraria *Socec*

DE VANZARE

1) Parcele de teren pentru clădit, în centru comercial, str. Arcu, colţ cu bulevardul Ferdinand, alături de Centrala Telefoanelor.

2) Imobil compus din casă şi teren 1000 m. p. situat în str. Sărărie.

A se adresa: Avocat N. Lateş, str. Sărărie 99 între orele 8—10 dim. şi 8—9 seara.

x **Dr. Brener** *specialist mamoş,* boli de femei. Cons. 2—6 d. m. Str. Lăpuşneanu.

Primăria Municipiului Iaşi

PUBLICAŢIE

Se aduce la cunoştinţa celor interesaţi că în ziua de 13 Iulie 1934 ora 11 dim. se va ţine în localul acestei Primării din str. Alexendri No. 14, licitaţie publică pentru vânzarea parcelei No. 59 din regiunea Copou-Târguşor, în suprafaţă de 500 m. p.

Licitaţia se va ţine în condiţiunile prevăzute de Legea Contabilităţei Publice, a regulamentului O. C. L. şi a normelor publicate în M. O. No. 127 din 1931 şi va începe de la 12 lei m. p.

Toate persoanele care vor lua parte la această licitaţie restrânsă vor depune pe lângă ofertă şi o garanţie de 5 la sută din valoarea sumei oferite.

Planul terenului se poate vedea în fiecare zi de lucru dela 8—12 în localul acestei Primării.

Primar, O. Racovitză

Secretar G-ral Breviman

Cinematograful Phoenix reprezintă de la ora 3 jum. la 8 jum. zilnic CU 15, 10 ŞI 8 lei — marile succese —

VOLUPTATE cu Marlene Dietrich

şi —

Baby cu Any Ondra

iar seara la ora 9 jum.

Teatrul de Vedenii — cu — PECETIA BESTIEI

şi filmul

Baby cu Any Ondra

complectat cu Jurnal Sonor

Isidor Herman

Subchirurg

Specialist rutinat în mică chirurgie

Absolvent al Şcolii Sanitare conf. noului regulament, cu practică îndelungată în clinici de chirurgie, de boli contagioase, interne, venerice, dispensare, sanatorii, posturi de prim ajutor etc.

Execută conform prescripţiilor medicale:

Incizii, pansamente, injecţii, sondaje, flebotomii, ventuze simple şi scarificate, spălături, clisme, vaccinaţiuni antivariolice, ajutoare urgente etc.

şi în cele mai perfecte condiţiuni de asepsie şi technică

Strada Păcurari No. 49

DOCTOR Corneliu Stoian

Genito-urinare, sifilis, venerice

Consultaţii 4—7

strada I. C. Brătianu 58

x *La Piatra Neamţ* „Opinia" se găseşte de vânzare zilnic şi la depozitul de ziare *Strul I. Poplingher*

TABLETA NEVRALGINE JURIST ia cu mâna DUREREA de CAP

ULTIMA ORĂ

M. S. Regele va vizita Chişinăul

Chişinău 26.—Comandamentul corpului III armată a înştiinţat municipiul că M. S. Regele Carol, va veni în curând la Chişinău, Cu acest prilej Suveranul va vizita casa pe care I-a dăruit-o primăria oraşului.

Vizita regală în capitala Basarabiei are o deosebită semnificaţie deoarece va fi prima de când Suveranul s'a întors în ţară.

Un proces interesant

pentru onorar de avocat

Tribunalul secţia 4-a a judecat acţiunea introdusă de d. av. V. G. Iamandi în contra soţilor Elena şi Const. Brăescu din Bucureşti pentru neplata onorarului.

D. av. Iamandi a susţinut pe pârâţi într'un proces de expropriere cu obştia satului Budeşti, iar după soluţionarea cazului, clienţii au refuzat să-i achite onorarul conform convenţiei.

Avocatul a cerut ca pârâţii să fie obligaţi la plata sumei de 420 mii lei, plus dobânzi.

Tribunalul a admis acţiunea în parte, obligând pe pârâţi la plata sumei de 80 mii lei. Părţile au făcut apel la Curte.

După patru ani de căsătorie...

Un caz deficat la Iaşi

O tânără doamnă anume Rebeca Strausberg din str. Bucşinescu, s'a prezentat ieri la cabinetul medico- legal de pe lângă parchetul local, solicitând un certificat... de virginitate.

Doamna a declarat că este căsătorită de 4 ani cu d. Saul Strausberg din Tg Frumos. Datorită însă unei insuficienţe fiziologice a soţului, reclamanta este „doamnă" numai din punct de vedere legal!

Medicul legist, constatând cazul, i-a liberat certificatul solicitat, care va servi probabil la desfacerea căsătoriei.

D-na Strausberg a făcut tot odată şi o reclamaţie pentru părăsire de domiciliu în contra soţului ei.

Rep.

Ştiri po iţieneşti

Un copil abandonat

pe strada Stîncă

Astă noapte d. Moise Haimovici din str. Stâncă 7, a găsit în apropierea casei un prunc masculin nou născut, înfăşurat în scutece.

Copilaşul a fost internat la institutul de puericultură al Spiridoniei, iar poliţia a început cercetări pentru identificarea mamei denaturate.

JAF. — Funcţionarul ceferist Gh. Roman, adormind în grădiniţa din faţa gării Iaşi, a fost jefuit de portofelul cu bani şi de un ceas.

— Un furt de obiecte casnice s'a comis la d. Gh. Melinte din str. Păcurari 196.

AGRESIUNE. — D. Ioil Solomon din str. Smârdan 44 a reclamat că a fost victima unei agresiuni din partea d-lui Avram Barcovici din str. Aron Vodă 20.

Rep.

Sinuciderea unui meseriaş

Chişinău 26.— Meseriaşul N. Mătuţă din str. Cazacilor 24, a fost găsit spânzurat într'o odaie a locuinţei sale.

Cauza sinuciderii este mizeria.

Pentru ce s'a sinucis

ceferistul Bodârcă din Chişinău

Chişinău 26. — Am relatat sinuciderea tragică a funcţionarului ceferist Gh. Bodârcă din Chişinău. Sinucigaşul a lăsat 6 scrisori adresate familiei.

Se afirmă că motivul gestului disperat ar fi unele neînţelegeri conjugale. Deasemenea se bănueşte că funcţionarul ar fi delapidat suma de 37.000 lei.

El era mereu în ceartă cu soacra lui şi astfel se explică scrisoarea adresată fiului său, prin care îl sfătuieşte, să se păziască de bunica lui, căci ea este ca o „fiară salbatică".

A murit omul-proectil

Paris 26. — Vestitul „omproectil" Gaston Richard în etate de 43 ani, anunţase ultima reprezintaţie,—după care ar fi înce at periculoasele experienţe. Insă tocmai aseară şi-a găsit sfârşitul.

S'a pus în tun, şi a fost aruncat cu o putere mai mare decât cea prevăzută. Gaston Richard a căzut dincolo de plasă şi a murit pe loc.

Informaţii

x *Un violent incendiu* a isbucnit astă noapte la Bacău. Focul a pornit dela magazia cu lemne a d-lui Gutman din str. Lecca şi s'a întins repede cuprinzând bodega Elias, un depozit de spirt, cofetăria Abramovici, magazinul de pilărie Braunştein şi alte patru prăvălii.

Pompierii au lucrat până în zorii zilei la stingerea focului. Pagubele sânt foarte mari. Cauza incendiului încă nu s'a putut stabili precis.

x D. prof. T. Hodoroabă dela liceul „Mihail Cogălniceanu" din Vaslui, a introdus o acţiune în contencios, prin care cere ca ministrul instrucţiunei d. dr. C. Angelescu. în solidar cu ministerul, să-i plătească daune în sumă de 20 mii lei.

Profesorul arată că a fost numit într'o comisie de examinare, şi apoi numirea a fost anulată, fiind înlocuit cu alt profesor. ceiace constitue pentru d-sa o jignire şi un prejudiciu material.

x Şeful staţiei Bârzeşti, anume d. Nicolau, a fost suspendat, întrucât s'a găsit o lipsă în casa de bani. Lipsa a fost constatată la un control inopinat, făcut de un controlor al direcţiei generale C. F. R.

x **Crema Miraculoasă** distruge petele de pe obraz, albeşte şi catifelează pielea, dându-i o fineţă deosebită şi un parfum delicios. Depozit Farmacia Dr. Ratianu, str. Cuza Vodă 48. Se trimite contra ramburs ori unde se cere.

ORA 1

Sosirea curioasă

a unor vapoare italiene în Albania

Proteste la Paris şi Belgrad

Tirana 26. — O escadrilă italiană formată din 17 unităţi şi 6 crucişătoare, care făcea manevre în marea Adriatică, a primit ordin să pornească spre portul albanez Durazzo.

Vasele au ajuns după câteva ore acolo şi 1000 marinari italieni au debarcat pe teritoriul albanez.

Faptul a provocat surprindere. Guvernul din Tirana a cerut lămuriri la Roma, de unde a primit răspunnsul că Italia consideră legăturile de prietenie cu Albania de aşa manieră, încât n'a socotit necesară o înştiinţare oficială.

*

Paris 26.— Ziarele franceze comentează cu deosebit interes vizita escadrei italiene în Albania, toată presa protestează contra acestui fapt.

*

La Belgrad cazul a provocat consternare. Ziarele jugoslave susţin că nu e vorba de o întâmplare, ci de „o coincidenţă chibzuită", având în vedere că vasele italiene au venit tocmai când d. Barthou se afla la Belgrad.

Represalii economice

între Germania şi România?

Buc. 26.—Ca o consecinţă a vizitei d-lui Barthou la Bucureşti, se afirmă că guvernul german intenţionează să interzică importul de legume şi ulei de in din România.

Intr'un asemenea caz, guvernul român va lua măsuri identice contra Germaniei.

Grave surpări de stânci în Cehoslovacia

Praga 26.— Pe linia ferată spre Kossice, între staţiile Orawsky şi Potzdamsk-Knavorni, s'au surpat câteva stânci. Linia a fost distrusă şi circulaţia trenurilor complect oprită.

DIVERSE

— La Bucureşti a sosit d. Fiala, directorul general al uzinelor „Skoda". D. Iunian va propune audierea d-lui Fiala.

— In toată ţara eomneşte o căldură caviculară.

Un tînăr arestat

pentru furt la o rudă

Tânărul Solomon Roşi, fiul cunoscutului comerciant dl. Zeida Roşi, din str. Cizmăriei, a fost din nou arestat aseară. Aflându-se la o mătuşă a sa din str. Ghica Vodă, susnumitul tânăr i-a sustras o pereche de cercei de aur, grefate cu briliante, în valoare de 20.000 lei.

El a intenţionat să vândă bijuteria unui ceasornicar, însă a fost oprit de d. comisar Ciuceanu, care l-a adus la biuroul judiciar.

UNGURII DEMONSTREAZA VIOLENT

CONTRA D-LUI BARTHOU

Budapesta 26.—In toată Ungaria s'a pornit o campanie violentă contra d-lui Barthou.

Astăzi se va produce o manifestare revizionistă în parlament.

La o întrunire, arhiducele Iosef a respins afirmaţia că Românii au un drept istoric asupra Ardealului.

Presa, deasemenea, atacă violent pe d. Barthou.

Aseară, numeroşi studenţi au manifestat pe străzi şi au dat foc unui manechin care reprezinta pe d. Barthou.

Manifestanţii au vrut să vie la legaţiile franceză şi jugoslavă, însă au fost opriţi de poliţie.

S'au produs încăerări şi sînt câţiva răniţi.

Se lichidează bonurile de rechiziţii

Bucureşti 26. — Chestiunea bonurilor de rechiziţii, rămasă în suspensie încă din vremea războiului, este pusă acuma la ordinea bugetară.

In bugetul extraordinar al Ministerului de Finanţe s'a prevăzut suma de 40 milioane lei, pentru lichidarea bonurilor de rechiziţii, în conformitate cu legea arieratelor.

ŞTIRI POLITICE

Camera va ţine două şedinţe pe zi

Bucureşti 26. De astăzi Camera va ţine câte două şedinţe pe zi. Incepând de mâne, se discută bugetul care va trebui votat până Sâmbătă, întrucât la 1 Iulie intră în vigoare.

E posibil ca Sâmbătă să se închidă sesiunea extraordinară.

A erescanii contra dictaturii

Ploeşti 26.—Aseară a fost serbătorit la Ploeşti fruntaşul averescan d. prof. P. Negulescu.

In cuvântarea rostită, d. prof. Negulescu a accentuat că un regim de dictatură nu este în sentimentul partidului poporului. Insă ţara are nevoe de un guvern cu autoritate.

Dictatură au exercitat liberalii şi naţ-ţărăniştii, dela Ionel Bratianu până astăzi.

In încheere, oratorul a afirmat că partidul poporului va fi chemat în curând să conducă ţara, cu cinste, ordine şi moralitate.

Audienţe

Bucureşti 26.—Regele a primit ieri în audienţă pe d-nii prim-ministru - Tataresc, col. Stăncescu şeful Siguranţei şi col. Marinescu prefectul Capitalei.

*

Şefii organizaţiilor judeţene ale partidului liberal, au fost convocaţi pentru Joi în Bucureşti, la locuinţa d-lui Dinu Brătianu.

La Naţ-Ţărănişti

Biroul naţ-ţărănesc ţine mâne o şedinţă importantă, în ce priveşte aplanarea neînţelegerilor din partid.

D. Mirto a plecat aseară la Cluj, cu o misiune la d. Vaida.

VIOL

Chişinău 26.—In suburbia Râşcanovca, tânăra Teodora Hlebnaia, a fost atacată de 5 indivizi, care au abuzat de ea cu violenţă.

Poliţia urmăreşte pe satiri.

Când fata vrea să se mărite

iar părinţii se împotrivesc

Un caz interesant s'a întâmplat la Cernăuţi Tânăra Carolina Hirschmüller, în etate de 17 ani, era în dragoste cu un student. Cum părinţii se opuneau la căsătorie, Carolina s'a înţeles cu sora ei mai mare Anita, să forţeze mâna părinţilor.

Cele două surori au luat de acasă suma de 55 000 lei şi au plecat împreună la Bucureşti. Ele au lăsat o scrisoare în care anunţă că nu se vor întoarce decât atunci când se va admite căsătoria Carolinei

Părinţii au cerut concursul poliţiei pentru urmărirea celor două fete fugare.

Schimbări

în comisiile de bacalaureat la Iaşi

La Iaşi s'au făcut azi dimineaţă următoarele schimbări în comisiile de bacalaureat.

La comisia dela liceul internat a fost numit d. Aurel Gheorghiu la franceză în locul d-lui C. I. Botez, care a trecut la liceul de fete Oltea Doamna

E probabil ca în cursul zilei de azi să se producă şi alte schimbări, cari vor fi comunicate telegrafic de minister.

x **Contra durerilor musculare, articulare, sciatice** de natură reumatică sau gutoasă, întrebuinţaţi **Frantzbrandvein Mentoformic Dr. Ratianu** aprobat de Consiliul Sanitar Superior. Alină durerile redând buna dispoziţie Depozit Farmacia Dr. Ratianu Iaşi, Cuza Vodă 48.

INFORMAŢIUNI

x *Consiliul facultăţii de litere a dispus să ceară în primul Senat universitar, numirea unei comisii medicale, care să constate starea mintală a unui cunoscut profesor al acestei facultăţi...*

In legătură cu felul cum s'au fixat de decanat comisiile de licenţă, profesorul în cauză a protestat, iar unii din colegii lui au sosotit că e nevoie a fi examinat de o comisie medicală!

x D-na Huva Feurman din str. Melcului, a reclamat parchetului pe şoferul primăriei care conduce ciste na No. 1929.

Şoferul ar fi maltratat pe un copil al reclamantei, fără vre-un motiv.

x *Ucis de trăsnet.* — Parchetul a fost înştiinţat că în comuna Coarnele Caprei a fost omorât de trăsnet locuitoru Const. Fântânaru.

S'a autorizat înmormântarea.

x Vineri fiind serbătoarea Sft. Petru şi Pavel, averescanii ieşeni vor serbători pe prezidentul lor d. Petru Pogonat, printr'un banchet la clubul partidului Poporului.

x Administraţia financiară de încasări şi plăţi a cerut tribunalului ca din vânzarea averei Soc. „Comerţul Forestier" să se poprească suma de 130 mii lei pe care această instituţie ar datora-o.

x *Crima din Horleşti.*— In urma unei certe între locuitorul Ion Anton Ciobanu din Horleşti cu pădurarul Ion Andrieş de la pădurea Statului, primul a aplicat pădurarului câteva lovituri cu un briceag, lăsându-l mort pe loc.

După această ispravă, criminalul a venit la Iaşi, unde s'a prezentat parchetului.

x **„Opinia"** *face abonamente pentru orice staţiune balneară sau climaterică din ţară, cu 50 lei lunar.*

x **Un grup de pensionari din Iaşi ne informează că până astăzi nu li s'au achitat pensiile pe luna Iunie. Ceva mai mult; nu s'a primit nici o avizare cu privire la aceste pensii.**

In consecinţă pensionarii ieşeni cer pe această cale administraţiei financiare să facă toate demersurile necesare cât ma urgent, pentru a se obţine achitarea pensiilor.

x In 29 Iunie vor avea loc *alegeri comunale* în următoarele comune din jud. Iaşi: Bălţaţi, Bădeni, Brăeşti, Lungani, Movileni, Holboca, Andrieşeni, Spineni, Glăveneşti, Vânători şi Comarna.

Alegerile la Cârjoia şi Coarnele Caprii s'au amânat.

x *Ploi e torenţiale* din ultimele trei zile au provocat inundaţii în unele regiuni din Basarabia. Astfel linia ferată între staţiile Taraclia şi Ceadir-Lunga a fost acoperită de puhoaie. Un tren de marfă a fost oprit în cimp.

In urma măsurilor luate, s'a restabilit circulaţia.

x Banca Naţională a acţionat în judecată cambială pe comerciantul David Rubin din str. Sft. Teodor, în solidar cu banca S. O. Grosvald, pentru plata sumei de 100 mii lei.

x **Cum se răzbună femeile!..** Femeea Maria Gh. Munteanu din com. Căzăneşti (Vaslui) pentru a se răsbuna pe vecina ei Elena Botnaru pe care o bănuia că întreţine legături de dragoste cu soţul ei, a poftit-o acasă la dânsa şi i-a tras o păruială în regulă.

Vecina impulsiva, a fost dată în judecată.

x *Ori-unde plecaţi „Opinia" nu trebue să vă lipcească, Cereţi deci un abonament pentru băi, care costă 50 lei pe lună.*

x In şedinţa de ieri a Camerei s'a depus un proect, din iniţiativa parlamentară, pentru acordarea unei pensii viagere de 8000 lei lunar, d-nei Ana Macedonski, văduva poetului Alexandru Macedonski.

Informaţii

x Comisia de examinare a învăţătoarelor pentru înaintare la gradul II, (examnn care se va ţine la şcoala normală de fete „M. Sturdza") e compusă din d-na Beiu Palade preşedinte, Cotoran pedagogia şi d-na C. Pascu la partea literară.

x D-nii Nicu Calamaz şi D. Petcu au fost numiţi consilieri de de drept din partea Camerei de Muncă filiala Vaslui, primul în consiliul de higienă al oraşului Vaslui, iar secundul în consiliul judeţan Vaslui.

x *„Teatrul de vedenii"* al d-lui Ion Sava s'a inaugurat ieri seară stagiunea la teatrul „Phönix". A asistat un public numeros şi de calitate.

„Pecetia bettiei", spectacolul inaugural, a plăcut mult.— interpreţii şi regisorul fiind răsplătiţi de public cu numeroase aplauze.

Spectacolul ţine afişul întreaga săptămână, — numai seara.

Preţurile sunt populare.

x Societatea Studenţilor Români în Medicină roagă insistent pe toţi domnii Doctori şi Studenţi cari deţin cărţi de la biblioteca Societăţii, să le înapoeze cel mai târziu până la 1 Iulie a. c. în caz contrar vor fi daţi în judecată.

x Acum o lună copilul Petrache Copotă din com. Ciureşti (Tutova) a fost muşcat de un câine turbat.

Neglijând tratamentul antirabic, copilul a turbat şi a murit ieri în chinuri grele.

Direcţiunea Generală C. F. R.

PUBLICAŢIE

Se aduce la cunoştinţa generală că în ziua de Marţi 10 Iulie a. c. ora 9 a. m. se va ţine licitaţie publică cu termen scurt, cu oferte închise şi sigilate în sala licitaţiilor camera No. 9 din Direcţiunea Generală C. F. R. Calea Victoriei 112 pentru:

Executarea fundaţiilor transbordorului Phoebus din Atelierele C. F. R. Cluj.

Pentru amănunte se va consulta Foaia licitaţiilor c. f. r. costul abonamentului anual 200 lei) care se găseşte afişată în toate staţiile c. f. r., iar pentru orice informaţii referitoare la această licitaţie, cei interesaţi se vor adresa: Serv. A. III din Direcţia Atelierelor Gara de Nord Bucureşti în zilele de lucru între orele 12-13.

Ofertele pot fi trimise până în ziua licitaţiei la Direcţia Economatului din Direcţiunea Generală c. f. r. Calea Victoriei No. 118.

Ingrijiţi-vă ochii purtând ochelari

— dela —
Optica ARGUS
LAPUŞNEANU 43
vis-a-vis de Hotel Palace
CALITĂŢI SUPERIOARE
PREŢURI EFTINE

Un om se sperie de trăsnet

lîngă Iaşi

şi îşi pierde minţile

La spitalul Sf. Spiridon a fost adus azi dimineaţă un om în stare gravă.

El vorbea incoherent, ochii îi erau tulburi, iar cu mâinele lovea în neştire.

El a declarat că se numeşte Ion Chiriac şi e din comuna Aroneanu.

Plecase spre oraş, dar pe drum l-a apucat ploaia. La un moment dat, calul său a căzut jos mort, lovit de trăsnet.

Iar omul, adânc impresionat, şi-a pierdut minţile.

El a fost trimis la spitalul Socola.

Protecţia muncii naţionale

Bucureşti 26. — La Senat s'a depus ieri proectul pentru utilizarea personalului romin în întreprinderi publice şi particulare.

Proectul prevede că în toate industriile, instituţiile comerciale, bancare etc. personalul românesc va trebui să fie în proporţie de 80 la sută.

In consiliile de ad-ţie, comitete de direcţie, cenzori etc. proporţia e de 50 la sută.

In orce caz, directorul va trebui să fie român.

Se prevăd sancţiuni severe contra celor care nu vor respecta legea.

*

Proectul pentru aprobarea „deplinelor puteri" se depune azi în parlament. Valabilitatea lui va expira la 15 Noembre curent.

Ciorapul francez „GUI" a sosit la FAVORIT

BORCANE pentru dulceaţă şi compot simple şi cu capace
LA MAGAZINUL
„CRISTAL"
TELEFON 478
Comandaţi prin telefon şi trimitem la domiciliu.

Becuri ELEC garantate Toate voltagele
mărcile TUNGSRAM, PHILIPS, WOLFSRAM, OSRAM etc
Cumpăraţi cu preţurile ... Depozitul Gen ...

BIBLIOTECA UNIVERSITĂȚII - IAȘI -

ANUL XXX No. 8154

ABONAMENTE
Lei 600 . . . . pe un an
„ 300 . . . . „ 6 luni
„ 150 . . . . „ 3 „

ATELIERELE TIPOGRAFICE
IAȘI. — STR. LĂPUȘNEANU 37

2 (doi) lei exemplarul

OPINIA

Ziar popular cotidian

JOI 28 IUNIE 1934

Bon No. 28
PREMIU GRATUIT
OPINIA

IDEI ȘI FAPTE

Perspective întunecate
și situația europeană

In cercurile diplomatice și în presă se comentează cu aprindere vizita neașteptată a unei escadre italiene în portul albanez, Durazzo, unde o mie de marinari au debarcat minorități pe teritoriul albanez.

De unde concluzia logică că și în Europa de azi, ori cine e tare și mare, își poate îngădui luxul de a încălca un teritoriu străin. Cu o mie sau cu o sută de mii de soldați— puțin importă amănuntul.

Precum se vede, legile Ligii Națiunilor și textele tuturor pacturilor și acordurilor nu sunt scrise pentru uzul puterilor mari. Ci numai pentru cele mici.

Să mai poftească deci cineva să vorbească despre o pace sinceră și durabilă în Europa.

Dreptul pumnului, dreptul celui mai tare și mai înarmat— iată singurul drept ce se respectă astăzi ca și ieri...

Prestigiul Franței s'a mărit în ultima vreme, văzând cu ochii. Franța e iarăși cea mai temuită putere europeană.

Dar d. Mussoliui nu se poate împăca cu acest gând și de aceia încearcă să înjghebe un front antifrancez.

De unde a doua concluzie logică că degeaba s'au mai străduit cincisprezece ani diplomații să asigure pacea Europei (dacă s'au străduit). Nici când contractul nostru n'a fost amenințat de atâtea primejdii, ca'n prezent.

Vorba d-lui Barthou : — „Situația e gravă, ca niciodată și perspectivele ce se oferă popoarelor Europei sunt dintre cele mai sumbre".

I. L. BASARABEANU

DELA VIZITA D-LUI BARTHOU

D. Barthou, ministrul de externe al Franței, d-nii Tătărescu și Titulescu.

Anomalii de guvernământ
In jurul incidentului recent din București

De o bucată de vreme se produc lucruri ciudate sub guvernarea d-lui G. Tătărescu. Și în această categorie intră, negreșit, cazul de la inaugurarea Casei Studențești din Capitală.

Există legi recente care au interzis anumite mișcări politice și au declarat delict portul anumitor uniforme.

Și iată că în fața membrilor guvernului; ba ceva mai mult, în fața M. S. Regelui, se afirmă curentele politice interzise și se arborează uniforma declarată ilegală. Ba se rostesc discursuri delicate pentru regimul și guvernul actual.

*

Pentru manifestația în sine, — lucrul e indiferent. ar când manifestația se produce în fața guvernului și a șefului de stat, — **lucrul devine grav pentru guvern.**

Sau organele subalterne nu știu să vadă ceiace trebue să vadă; și nu raportează la timp.

Sau guvernul ezită să ia unele măsuri de promovare a legii și de afirmare a propriului prestigiu.

Sau există unele forțe care depășesc posibilitățile guvernului, și atunci **nu mai avem o guvernare normală.**

Or, trebuește numaidecât normalizată guvernarea în țară românească.

D. Tătărescu a trecut, cu bine, hopul de acum câte va săptămâni. Insă —precum se vede — au mai rămas probleme **de acei și natură.**

D. Tătărescu trebue să prevadă și să decidă. Deaceia, poate că greșește când admite proectul decretelor-legi. X.

DIN TOATA LUMEA

Cel mai bătrân om din lume, turcul Zaro Aga, s'a îmbolnăvit zilele trecute și a fost internat într'un spital din Istambul. Interesantă este cauza acestei boli.

Acum câtva timp Zaro Aga a fost examinat de câțiva medici specialiști, care și-au exprimat părerea că el n'are 160 ani, cum susține moșneagul, ci maximum 120 ani. Bătrânul Zaro a fost atât de consternat de această afirmație care a apărut în toate ziarele, încât după câteva zile s'a îmbolnăvit și a fost dus la pital. Fiica lui o bătrână de peste 80 de ani, a adus un act vechiu, din care ar rezulta că moșneagul a împlinit într'adevăr 160 ani. Actul însă nu prezentă prea multă încredere. Totuși medicii au fost nevoiți să recunoască față de Zazo Aga că vârsta lui e de 160 ani, întrucât și-au dat seama că numai în felul acesta pacientul se va putea vindeca.

Moșneagul a declarat că de acum înainte nu va mai consuma deloc mâncăruri de carne, ci se va hrăni numai cu lapte, sperând astfel să mai trăiască încă mulți ani...

*

Silueta fatală.—Un ziar din Paris relatează că moda siluetei la femei face regulat victime destul de numeroase. Multe femei care nu au mijloacele necesare pentru a urma tratamentele perfecționate din institutele de înfrumusețare, întrebuințează diferite procedee primitive, care le macină sănătatea. Astfel unele consumă cantități exagerate de oțet și lămâi, altele fac eforturi fizice prea mari, iar câteva au mers până acolo încât au înghițit limbrici pentru a slăbi!

In felul acesta multe femei s'au îmbolnăvit și chiar au succombat.

Ziarul precizează că în cursul unui un s'au înregistrat la Paris 43 decese din pricina unor asemenea tratamente zănatice pentru subțierea trupului. Fatală siluetă!

*

Cuiburi de păsări pe mormânt.—La Willach (Austria) a încetat din viață un anume Hans Heisfeld care a fost un mare iubitor de păsări. Prin testament el a lăsat o importantă sumă de bani, cu scopul de a se construi pe mormântul lui mai multe cuiburi, în care să se depuie zilnic hrană pentru păsărele.

Dorința defunctului a fost împlinită și astfel pe mormântul său este în permanență vizitat de tot felul de păsări, care vin să culeagă semințe. Un gest într'adevăr impresionant!

Sforăitul, motiv de divors.—Un caz interesant de divors a venit spre judecare în fața tribunalului din Chicago (Statele Unite). O doamnă anume Ritta Howart a cerut să fie despărțită de soțul ei deoarece acesta... sforăie prea tare.

Femeea arată că de trei ani de zile de când e căsătorită, toate nopțile au fost un adevărat calvar. Ea nu poate adormi și chiar dacă adoarme, e foarte repede trezită de sforăitul puternic al bărbatului. Soțul a consultatul mai mulți medici, care însă nu i-au putut fi de nici un folos.

Rămâne acum de văzut, dacă justiția americană va găsi că sforăitul poate fi un motiv de despărțire conjugală.

Un trăsnet curios
în formă de sferă

In timpul unei ploi puternice, un trăsnet a căzut în localitatea Scheibb din Germania. Locuitorii povestesc că era vorba de un fenomen cu totul curios, întrucât trăsnetul avea forma unei bombe. Sfera de foc s'a rostogolit pe pavajul străzei, până când a căzut într'un canal cu apă și s'a stins, provocând un sgomot puternic.

Oamenii de acolo declară că n'au mai văzut nici odată un asemenea trăsnet. Din fericire fenomenul n'a avut nici o consecință gravă.

CUM TRAEȘTE GRETA GARBO
O vizită la vila celebrei vedete

Ziaristul american Thomas Harding publică un interesant reportaj într'o revistă americană asupra vizitei pe care a făcut-o recent în vila artistei Greta Garbo dela Hollywood. Printre altele aduce unele amănunte inedite cu privire la viața enigmatică a celebrei vedete.

Astfel aflăm că Greta Garbo simte necesitatea de a trăi cât mai izolat și cât mai liniștit. Ea refuză adesea invitațiuni dintre cele mai distinse pentru serbări și reuniuni selecte. Veteda preferă să rămâie singură în vila ei, care, spre deosebire de vilele celorlalte mari vedete din Hollywood, este destul de modestă atât în interior cât și în înfățișarea-i exterioară. Ceia ce impresionează e îndeosebi parcul bogat ce înconjoară locuința și unde ceasuri întregi renumita artistă le sacrifică pentru sporturi, pentru lectură, sau pentru repaosul meditativ ce-i place atât de mult.

De altfel preocupările intelectuale formează o caracteristică a Gretei Garbo. Literatura, muzica și artele îi procură cea mai deplină satisfacție. Nu sânt rare cazurile când actrița se închide ore întregi într'o odaie pentru a termina o carte interesantă și când sub nici un motiv nimeni nu este primit în vila ei. Atunci „d-ra Greta Garbo nu este acasă" nici pentru regisor, nici pentru director și nici pentru cei mai intimi prieteni.

Greta Garbo nu duce un trai disciplinat, în senzul că nu se supune unui program fix de fiecare zi. Uneori o vezi în parc la ora 5 dimineață stropind florile și hrănind păsările, iar alte ori la ora 12 din prânz încă n'a părăsit patul din dormitorul ei situat cu ferestrele spre grădină. Câte odată Greta Garbo e foarte exuberantă și comunicativă, pentruca altă dată să fie ermetică și rece, confirmându-și porecla de „sfinxul dela Hollywood".

Vedeta este o mare amatoare de muzică și în special de muzică clasică. Dar ca și lectura, îi place să savureze această muzică în singurătate. Se spune că adesea Greta Garbo are genele înlăcrimate, după ce a ascultat la patefon cântecele suedeze, cântecele din patria ei.

O vizită în vila Gretei Garbo este un adevărat eveniment și un veritabil succes pentru un gazetar. Deobicei toate cererile în acest senz sunt refuzate mai mult sau mai puțin amabil. Greta Garbo nu cere decât un singur lucru: să i se respecte dorința de liniște și izolare.

Citiți în pag. 4-a
Ultima oră

Problema brutăriilor

D. senator Alfons Herovanu a făcut în Senat o comunicare, în chestia cartelului pitarilor din Iași. D-sa a arătat că brutarii convin ca unele brutării să stea închise, și în schimb cartelul le servește o respectabilă leafă lunară. De unde rezultă beneficiul impresionant al d-lor brutari, pe spinarea populației.

Faptul acesta dovedește, încă odată, un lucru: ***sânt prea multe brutării la Iași.***

Și dacă ar fi brutării cu utilaj modern, în perfecte condițiuni de higienă, n'ai avea ce le face. Insă așa cum sânt în realitate...

E o problemă foarte însemnată pentru a se asigura Iașului, în permanență, o pâne bună și a se menține un preț normal, — chiar fără constrângeri ad-tive.

Păcat însă că, de ani de zile, edilii noștri nu dau acestei probleme atențiunea cuvenită și nu se decid a proceda energic pentru lămurirea unei situațiuni defectuoase și dăunătoare.

Lr.

Paza cu câini
în gările din Austria

După cum se știe, în ultimul timp s'au înregistrat numeroase acte teroriste în Austria, mai ales pe căile ferate. Din această cauză s'au luat măsuri pentru întărirea pazei în special în gări.

Serviciul poliției a introdus și paza cu câini-detectivi. Câinii sunt plasați îndeosebi la magazuri, pe care le supraveghează cu multă atenție. Astfel nimeni, în afară de personalul de control, nu se poate apropia de locurile respective. Câinii, inteligenți și foarte bine instruiți, își fac datoria cu multă conștiinciozitate.

EXPOZIȚIA ELEVILOR
dela Academia de arte frumoase

Arta, fiind considerată, cea mai înaltă manifestare a spiritului omenesc, reprezintă prin excelență însușirele unui popor, servind în acelaș timp la formarea unei scări ierarhice, după câte putem aprecia popoarele menite trăirii și cele al căror nume se va pierde în negura vremurilor. Deși atât de nobilă, la noi nu este apreciată așa cum merită, deoarece prea lipsite de idealism și prea pline de marasm sunt vremurile pe cari le trăim...

Un pictor nu poate fi asemănat în totul unui poet, de pildă. Pentru creație el își monopolizează forțele întocmai ca și un romancier. El are de luptat cu atâtea nevoi, încât viața adevăraților artiști poate fi comparată cu o corabie care plutește pe marea bântuită de furtună.

Publicul, chemat să aprecieze și să susție, privește nepăsător desfășurările unor prisosuri sufletești: operele de artă

Indiferența atroce față de tot ce'nobibează sufletul uman se va putea înlătura numai prin intermediul unei educații artistice... Presa ar trebui să-și spue cuvântul hotărâtor în această privință, dar deseori ea este ocupată de mulțimea faptelor senzaționale, singurele accesibile publicului cititor... Cu speranța că vom fi înțeleși, pășim la analiza lucrărilor.

PICTURA.—Din marele număr de lucrări expuse, putem constata că mulți din tinerii expozanți sunt în faza imitării.

Dar trecând peste aceste cazuri, remarcăm următoarele lucrări: „Moșneag" și „Astre" de regretatul Leonte, care promite cel mai mult din pleiada tinerilor studioși.

Drăguțe sunt și desenurile semnate de Mimi Zavodnicu, care la fel nu mai este între cei vii.

In portret se disting: Ungureanu, Mărioara Dumbravă, Martinaș, Iulia Colan, Georgescu, Mihăilescu etc.

In flori Rodica Soroceanu.

In nature moarte, prioritatea o are d. Loghin, talent de viguriozitate profundă.

SCULPTURA.— Gen mult mai dificil ca pictura, este reprezentat cu succes de d. Lăcătușu și d-rele: Podoleanu, Antoniu, Dulgher și Dovganiuc.

DECORATIVA.—Ținând seama de complexitățile acestei arte, ne-am adresat d-lui prof. Troteanu, om de-o inteligență și bunăvoință rară, care ne-a următoarele indicații:

1) Arta decorativă, ca orice artă, trebue să prezinte continuitate. Adică, trecutul să fie legat de prezent, printr'un fir ascuns care să transcrie și progresul: pecetea epocei...

2) Arta, mai trebue să fie privită și din punct de vedere al originalității, a specificului național. In acest scop trebue de utilizat arta populară.

Ținând seama de scopul practic al artei decorative, d. Troteanu a căutat în decursul celor 3 ani de zile, să indice posibilitatea ca prin intermediul compoziției și-al stilizării să ajungă cu studenții la rezultatul final.

Desigur că a reușit. Dacă nu total, macar parțial. Mulțumirea deplină, ne spune d. Troteanu, va veni atunci când va avea posibilitatea să deschidă o expoziție la București, cu lucrările studenților pe care i-a uvut din anul I, până în cel din urmă an.

Trecând la elementele cari s'au remarcat d. Troteanu ne-a declarat următoarele nume: Fiman, cu excepționale calități pentru pictura bisericească, Grandabura, Arnăutul, Bulencea, Boușcă, Bocunovschi; iar dintre d-re: Constantinescu (dec. teatrală), Rudnic, Dumbrava Nina, Petrovici cu o imaginație profundă, având în artă ceva care esă din comun, ceva bizar), Lonei, Șepelev, Urmanu, Eșanu, Dovganiuc etc.

Deși anul 1933-34 n'a dat elemente de talia unui Agafiței, Cămăruț ori Alupii, atât pictura cât și sculptura dar mai ales decorativa, vor mulțumi publicui competinte în materia frumosului.

Gri ore V. Coban

VILEGIATURA

A doua scrisoare din Slănic-Moldova
Plouă. Bârfeală. Păstrăvăria model. Dl. Rusovici și planurile de viitor

Plouă mărunt ca prin sită, cum plouă de obiceiu pe aceste meleaguri. Ca dintr'un uriaș pulverizator, stropii zvârliți cad perpendicular și plicticoși. De două zile plouă întruna spre disperarea conițelor cari nu pot să-și etaleze toiletele confecționate special pentru scurtul timp venit să-l petreacă aici, mai mult să facă inimă rea eventualelor prietene, decât spre ași căuta de sănătate.

Plouă și totuși, așa zișii bolnavi își fac cu sfințenie cura, plimbându se agale pe aleele bătătorite; sorbindu-și pe îndelete apa hărăzită și bârfindu-se.

Nicăieri nu se bârfește mai spornic, ca în vilegiatură.

Bârfesc administrația care oricât s'ar strădui, e peste putință să facă pe placul tuturor; bârfesc pe vizitatorii proaspăt veniți și în lipsă de subiect se bârfesc între dânșii, așa că la un moment dat toată stațiunea se transformă într'o mică mahala în care „țațele" se iau la întrecere. E și aceasta un mijloc de-a alunga plictiseala și a uita gustul apelor.

In grupuri ori răzleți în perechi, numai ce-i auzi:

—„O vezi?...

—„O văd!..

—„Iarăși a întârziat!...

—„S'o fi culcat târziu, sărăcuța?

—„Păi, te cred!.. N'ai văzut'o, toată dimineața era prin parc, cum se vorbesc din ochii, cu tipul ăla lung și scofâlcit ca o lămâie stoarsă?...

—„Și aseară când să închid fereastra, cine crezi...

Și râsete pe înfundate și șoșoteli și ghionturi cu înțeles, ca și vadanele la horă.

Sau:

—„Aiasta își schimbă rochile că parcă ar fi un manequin..

—„Și ia te uită la dânsa! Se îmbracă parcă-i o pațachină...

—„Sperietoare de ciori...

Un domn înalt și cu eleganța tipilor de pe jurnalele de modă, trece tacticos, sorbindu-și apa cu înghițituri de cocostârc.

—„Asta îl știi...

—„Tip de București.

„Ce mâncare o fi. De se ține așa de țeapăn, parcă a înghițit o lumânare,— își dă cu părerea o doamnă grasă și cu pronunțate mustăți.

—„Aduce cu Rudolf Valentino! șoptește languroasă o duiță limfatică.

—„Auleu, soro, să mergem să ne mai mișcăm nițel că am înțepenit"

—„Ai văzut păstrăvăria?

—„Ce-i aia?

—„Păstrăvăria, ma chère! Crescătorie de păstrăvi. Și este un neamț, deștept foc, cu o mustăcioară ca mătasea porumbului și pană la pălărie...

—„Mare lucru!.. Și păstrăvăria aceia e un moft? Nu mi-a spus mie Lică al meu...

Și cu toate astea, D-na în chestie n'a văzut un păstrăv în viața ei și păstrăvaria model, n'o interesează cu toate că habar n'are unde-i.

Nu s'a obosit măcar să facă cei 100 de metri—distanța dintre locul obișnuitei bârfeli și păstrăvăria făcută de administrația Slănicului. Dacă și-ar fi perdut câteva momente și ar fi ascultat explicațiile documentale ale D-lui Rudolf, acest îndrăgostit de păstrăvii lui; dacă i-ar fi înțeles duioșia din glas când îți vorbește de „puiuții", ori ar fi privit în mai deaproape munca celor cari îngrijesc și dea vizitatorilor cât mai variate distracții, poate că n'ar fi vorbit cu atât dispect.

Fiindcă păstrăvăria Slănicului, peste 2-3 ani, când cele 30.000-40.000 de pui vor crește cât palma, va putea furniza nu numai celor veniți în Slănic și cari își vor putea permite luxul să pescuiască păstrăvi, ci tuturor gurmanzilor din țară, acest pește atât de rar și prețuit.

Vin școlile de prin împrejurimi să vadă păstrăvăria, numai D-na nu urca, fiindcă i-a spus Lică și aici se teme ca nu cumva să slăbească.

Nimic nu-l entuziasmează. Nici drumul la cascadă, străjuit de uriașii brazi și neted ca în palmă; nici aleele parcului.

Găsește întotdeauna comparații, dăunătoare muncei și grijei ce o depun toți, doar—doar să-i mulțumească.

Degeaba d-l Rusovici, se entuziasmează de lucrurile realizate și pe drept cuvânt; face proiecte de un club intim în genul celor englezești, concerte simfonice, ori un strand cu lac și o terasă-vapor

In zădar, administratorul Niculescu de dimineață până seara târziu aleargă de zor, cu veșnica pălărie de paiu indiferent vremea, că parcă e omul-fantomă așa îl vezi când ici, când colo, că de mulțumit tot nu-i poate mulțumi.

Bârfesc...

— „Iar plouă?...

— „Păi, aicea plouă câteodată!

— „Și când se face cald...

— „Păi, e o căldură!

— „Și apele...

— „Păi, parcă cine știe ce mare lucru e și de apele!...

— „Și administrația.

— „Păi, parcă face ceva administrația...

. . . . . .

Atâția doctori câți sunt aici și mă mir cum n'au descoperit încă vreun izvor să lecuiască bârfeala.

Dar ce m'ași face eu și cu Miluță Gheorghiu?

ADRIAN PASCU

Slănic, Iunie 1934

Cămașa aceasta să fi fost într'adevăr eftină?

Asta se poate vedea numai după două-trei spălături, Intrebarea e cum trebue spălată ca să se păstreze cât mai bine? Cu fulgi de săpun LUX! LUX păstrează toată elasticitatea țesăturilor de mătase naturală sau vegetală.

Numai LUX pentru lingeria fină

Intensificarea luptei împotriva tuberculozei

Bârnova,—un mare centru de luptă, în Moldova.— Adunarea generală a „Profilaxiei"

Sâmbătă 23 crt. a avut loc la București adunarea generală a Societății pentru profilaxia Tuberculozei sub președintia D-lui Dr. Costinescu.

Dl. Dr. Corneliu Gancievici renumitul ftiziolog eșan și unul din cei mai activi susținători ai luptei contra tuberculozei și care a luat parte la această adunare, a binevoit să ne pue la dispoziție câteva ecouri de la această adunare ecouri ce privesc în deaproape desvoltarea mijloacelor de apărare împotriva tuberculozei în Moldova Bucovina și Basarabia.

Activitatea societății pe anul 1933

Dl. Prof. Dr. Proca a expus activitatea societății care în al 32-lea an de existență dispune de 15 dispensare 4 spitale-sanatorii. Spitalul Filaret (București) cu 100 paturi budgetare a dat azistență la 355 bolnavi și sanatoriul Filaret cu 20 paturi budgetare a azistat 62 bolnavi; *spitalul sanatoriul Bârnova cu 100 paturi budgetare, a azistat 467 bolnavi.* Spital-sanator Bisericani cu 320 paturi budgetare a dat azistență la 1028 bolnavi.

Sanatorul Toria cu 85 loc. budgetare a dat azistență la 387 bolnavi. Și în total soc. pr. Profilaxia Tuberculozei a dat azistență în 1933 la 2279 bolnavi internați în sanatorii.

Gestiune

Budgetul societății pe anul 1933 arată la venituri 20,733,074 lei, iar la cheltueli 21,286,157 lei prin urmare un deficit de 553,000 lei.

Programul pentru viitor

Dl. Dr. Irimescu directorul general al societății pentru profilaxia tuberculozei și secretarul general al ligei antituberculozei, a arătat proporțiile uriașe pe care le-a luat tuberculoza în țara românească și felul cum liga antituberculoasă înțelege să lupte pentru combaterea acestui teribil flagel.

Realizări grandioase în proecție

Dl. *Ministru D. Costinescu* cunoscut ca un realizator practic, a ținut să arate că înainte ca această ligă să procedeze la regulamentarea luptei, D-sa hotărît să procedeze la mărirea instituțiilor actuale, — prevăzându-se și pentru sanatorul Bârnova un program de realizări importante.

Intr'unul din numerile viitoare vom reveni cu detalii asupra proectului de modernizare și mărire a sanatorului Bârnova de unde vom vedea că dacă Moldova va fi dotată cu unul din cele mai moderne centre de combatere a tuberculozei, lucrul se datorește în cea mai mare parte creditului de care se bucură eminentul ftiziolog moldovean, care a reușit prin activitatea D-sale îndeajuns de cunoscută, să devieze întrucât-va apucăturile centralizatoare ale guvernanților dela București.

REP.

Incape acest nou ambalaj plat. El conține 10 tablete de Pyramidon, menite să vă vină în ajutor împotriva durerilor de cap și a oricăror indispoziții... cu Crucea Bayer

BAYER

Pyramidon

Pyramidon la toate farmaciile

Un copil maltratat de părinți

își pune capăt vieții

Orhei 27— In pădurea Țahnauți din jud. nostru a fost găsit, spânzurat de un copac, cadavrul unui copil.

Intreprinzându-se cercetări s'a stabilit că cadavrul copilului Andrei Ioghin din com. Țahnauți.

Oamenii spun că fiind persecutat de părinții săi, Andrei a fugit de acasă și și-a pus capăt zilelor.

Corpul sinucigașului e acoperit cu vânătăi.

S'a ordonat autopsia cadavrului, precum și audierea părinților sinucigașului.

Cor.

Incercarea de sinucidere

dela Palatul Justiției

Acum câteva zile, indivizii Gh. Voroneanu și Lupu Polack, comerciant, din strada Râpei 13, au atentat la pudoarea tinerei Ana Harea din Iași.

Cercetările se făceau la cabinetul 4 de instrucție depe lângă tribunalul local.

D. jude consilier Pop, titularul cabinetului 4, a dispus arestarea lui Lupu Polack, pentru ca acesta să nu mai poată comunica cu martorii care urmau să fie audiați.

Polack a fost arestat și adus ieri la Palat, pentru a fi confruntat cu martorii.

In timp ce se afla în celulă el a luat o curea și a încercat să se stranguleze.

A fost observat însă la timp și transportat la spitalul Sf. Spiridon, unde d. Dr. Mărculescu i-a dat îngrijirile necesare.

G.

Lucrările Parlamentului

26 Iunie

CAMERA — D. *Gh. Brătianu* vorbește despre înzestrarea armatei. Cere ca parlamentul să fie informat precis asupra chestiunilor de apărare națională.

D. *Zamfirescu* (georgist) anunță o interpelare cu privire la călătoria d-lui Victor Iamandi în străinătate.

D. *Iuca* spune că d. Iamandi s'a impus în viața politică prin cinste și muncă, în timp ce georgiștii au debutat prin fraudarea unei firme.

Se produce vacarm cu apostrofări reciproce între georgiști și majoritari.

Apoi se votează câteva proecte de legi de mică importanță.

•

SENATUL. — Mitropolitul Ardealului cere și d. ministru Lapedatu promite tot concursul pentru satisfacerea doleanțelor clerului.

Apoi se votează proectul de lege al cooperației și proectul pentru modificarea organizării judecătorești.

Câinele lui Roosevelt

amenințat de gangsteri

Gangsterii americani pregătesc o nouă lovitură. Ei au aflat că d. Franklin Roosevelt posedă un câine de rassă, la care ține foarte mult. Președintele Statelor-Unite hrănește singur animalul și-l îngrijește cu deosebit devotament. Acum câtva timp câinele a fost supus unei operațiuni chirurgicale și d. Roosevelt era extrem de necăjit. A stat ceasuri întregi lângă animalul bolnav și l-a mângâiat cu dragoste până s'a vindecat.

Acum, după cum anunță un ziar american, câțiva gangsteri arestați au mărturisit că niște tovarași plănuesc să fure câinele președintelui, pentru a cere apoi un mare preț de răscumpărare. Aflând acest lucru, d. Roosevelt a luat măsuri pentru păzirea permanentă a câinelui iubit.

x Comandați clișee la ziarul „Opinia".

Crimă pentru moștenire

Bălți 27. — Intre locuitorii Ivan Bulancea și A. Lupu-din com. Sărata-Veche exista o veche dușmănie din pricina unei moșteniri.

Ieri adversarii s'au întâlnit și s'au luat la ceartă. Sfada a degenerat în bătaie și la un moment dat, Lupu a aplicat lui Bulancea câteva puternice lovituri de cuțit, lăsându-l mort pe loc.

Criminalul a fost arestat.

•

In tot județul Bălți echipe sanitare subt conducerea d-lui maior dr. D. Ioan din București au intreprins campania de combatere a tifosului exantematic. Au fost desinfectate câteva mii de locuințe.

S. G.

Serbarea de fine de an

dela școala primară „Carol I" Iași

Serbarea de fine de an de la școala prim. de băeți „Carol I" a avut loc într'o însuflețire deosebită și în fața unui public numeros și select.

Corpul did. al școalei, voind a-și arăta recunoștința către d. Gh. Gâscă, senator, care a ridicat prestigiul școlii în calitate de director și ținând seamă de felul cum s'a soluționat succesiunea d-sale la direcție, a fost solicitat de colegi, ca dânsul să distribue premiile elevilor care s'au distins la învățătură în timpul anului, secundat de președ. comitetului școlar, d. N. Gheorghiu.

La finele festivității d-sa a anunțat publicului în termeni elogioși, ieșirea la pensie a d-lui I. Mănescu, institutor al școlii.

D-l Vasilache a vorbit despre activitatea sărbătoritului, începând cu vremea când de școală dispunea primarul satului.

D-na Zosin, ca fostă elevă, în cuvinte emoționante, l-a felicitat, oferindu-i un frumos buchet de flori.

Corpul didactic a luat apoi masă comună și s'au fotografiat.

A lipsit numai actuatul director al școalei.

Cercul femenin

al organizației țărăniste

La cercul femenin afiliat pe lângă organizația național-țărănistă din Iași, a avut loc adunarea generală a membrelor înscrise. S'a procedat la alegerea comitetului de conducere, care s'a constituit în felul următor:

D-na Elena Ghiulea, președintă; d-nele Eliza Grigoriu și Maria Țintilă, vice-președinte; d-na Raia dr. Brener secretară.

Apoi d-na *Elena Ghiulea* a făcut o expunere asupra înființărei și rolului acestui cerc, care va educa femeia politicește în vederile partidului național-țărănesc. A arătat valoarea acestui partid din punct de vedere al democrației, naționalismului și dezideratelor femeniste.

D-na Eliza Grigoriu și-a exprimat încrederea în devotamentul și dragostea membrelor, care vor face să se remarce activitatea cercului.

D-na Maria Țintilă a declarat că în acest cerc femeile prin argumentări își vor arăta revendicările, iar în organizația centrală în mod practic, își vor dovedi vrednicia politică.

D-na Raia dr. Brener, a susținut ideia numărului care contează în epoca votului universal și a făcut apel la membrele prezente ca prin propagandă să obțină mărirea cercului.

S'au luat apoi diferite hotărâri din punct de vedere al organizărei.

O nuntă

în lumea mare

Astăzi are loc la București căsătoria civilă a d-rei Gina Manolescu-Strunga, fiica d-nei Pinkas, născută principesă Ghica și a d-lui dr. I. Manolescu-Strunga, subsecretar de stat la ministerul agriculturii, cu d. Petre Comarnescu.

Martori vor fi d-nii ministru I. Inculeț și general adjutant Condeescu din partea d-rei Manolescu-Strunga și D. Gusti, fost ministru și general D. Sturdza dela Curtea regală din partea d-lui Comarnescu.

Joi, se va oficia la biserica Domnița Bălașa cununia religioasă.

Nuni vor fi d-na și d. Gh. Tătărescu, președintele consiliului de miniștri.

Intre rotari

și francmasoni

Printre *rotari* continuă discuția cu privire la proectul d-lui Mihai Sadoveanu ca asociația să fie reorganizată pe baza principiilor francmasone.

Se știe că și d. dr. Cazacu face parte din cercul rotarilor.

Pun întrebarea dacă e de acord cu proectul d-lui Sadoveanu și d. dr. Cazacu, cu francheța ce-l caracterizează, ne răspunde:

—„Nu. N'am nimic de zis împotriva principiilor francmasone, dar nu văd de loc necesitatea ca rotarii să devie o anexă a Francmasoneriei".

Așteptăm rezultatul votului.

DAN

Informații

x Cercurile guvernamentale afirmă că azi urmează să apară decretul de numire a d-lui Pascu Stanciu, ca prefect de poliție.

Aceleași cercuri adaugă că d. Pascu Stanciu nu e omul care să fie pur și simplu un prefect de vacanță.

x D. dr. Cădere, medic șef al municipiului, a inspectat azi principalele localuri de consum din centrul orașului.

x Gardianul I. Cruceanu de la închisoarea Galata, a fost condamnat la 5 zile închisoare pentru scăpare de arestați.

x HRAM. — Vineri, Sf. Petru și Pavel, se va celebra cu deosebită solemnitate slujba la biserica Bărboi. Serviciul religios va fi oficiat de un sobor de preoți.

Și tot în acea zi se va serba hramul bisericii Cetățuia.

La această solemnitate, d. Gh. Ghibănescu va conferența, făcând istoricul bisericii, — cu o culegere de noui și interesante amănunte.

x Locuitorul Prodan din com. Aroneanu a denunțat autorităților pe rudele sale apropiate, susținând că au format o bandă ce se ocupă cu spargeri.

Dar ceea ce e mai curios, e că și el a fost jefuit de această bandă.

x Tânărul Samoil Roși din localitate a fost pus ieri în libertate de biroul judiciar, întrucât s'a stabilit că n'are niciun amestec în sustragerea unor bijuterii, cum se credea la început.

x Dl. Moses Duff s'a reintors azi în localitate, venind din Palestina, unde a stat șase săptămâni vizitând țara sfântă.

x La Consiliul de Războiu a început eri interogarea celor 30 de muncitori arestați la Bacău, Roman, Buhuși, etc. acuzați de comunism.

Eri au fost eliberați câțiva dintre cei arestați, între care și studentul Beniș.

x Aseară a avut loc adunarea generală a sectorului național-țărănesc Metropolie.

D. prof. G. Zane a fost proclamat președintele sectorului, iar d-nii dr. Segal-Caritas și Theodor Pineles, cooptați în comitet.

Au rostit cuvântări d-nii prof. G. Zane, dr. Segal-Caritas, Gh. Colcea, I. Reinhorn, etc.

x „Opinia" *face abonamente pentru orice stațiune balneară sau climaterică din țară, cu 50 lei lunar.*

x **Dr. Brener** *specialist mamoș*, boli de femei. Cons. 2—6 d. a. str. Lăpușneanu.

Vin natural
de Uricani și Cotnar, numai
recoltă 1931 și 1932
de vânzare la Depozitul și pivnița din curtea Hotelului Traian.
Diverse specialități,
Prețurile variază de la 14—32 lei litrul
Se vinde în sticla clientului, în damigene și în sticle gata înfundate.

Epileptic Nervoșilor

Prafurile Cassarini sunt recomandate de principalele celebrități medicale din lumea intreagă și au o acțiune puternică în toate cazurile de epilepsie, neurastenie, isterie, astma, insomnie și în genere în toate bolile nervoase.

POLVERI CASSARINI

cu ce vindecăm neoralgii, junghiuri, dureri de cap și de dinți? Cu Testa. Cereți pretutindeni.

Fotografii pe porcelan pentru morminte
„Photokeramică" arse veritabilă. Reușita, durabilitatea garantată se execută numai a cunoscutul atelier fotografic
ZAHARIA WEISS
FOTOGRAFUL CURȚEI REGALE
IAȘI, Piața Unirei

ASTĂZI LA GRĂDINA
Cinema SIDOLI
2 premiere de o egală valoare artistică
Anabela și Jean Murat
cântă în marele film francez
JOSETTE
de PAUL GAVAULT
Al doilea film
Distrugătorul
cu JACK HOLT
Un film extraordinar cum rar s'a prezentat până azi.
Complectare:
Jurnal sonor Paramount

Dela ora 3 jum.-9 jum. filmul rulează în sală și dela ora 9 jum. înainte în grădină.

Cinematograful Phoenix
reprezintă de la ora 3 jum. ai 8 jum. zilnic CU 15, 10 ȘI 8 lei
— marile succese —
VOLUPTATE
cu
Marlene Dietrich
și —
Baby cu Any Ondra
iar seara la ora 9 jum.
Teatrul de Vedenii
— cu —
PECETIA BESTIEI
și filmul
Baby cu Any Ondra
complectat cu Jurnal Sonor

Vara în țările nordice
Și în 1934 fericitele călătorii HAPAG spre Nord!
Două voiaje spre Nord dela 1—17 Iulie și dela 18 Iulie la 3 August.
Un voiaj în Scoția, Norvegia și Danemarca dela 5—18 August cu vaporul de lux „OCEANA" lei 28.000 și
REGINA VOIAJURILOR NORDICE
Islanda, Spitzbergen, Norvegia de la 21 Iulie la 13 August cu noul vas de excursii „MILWAUKEE" lei 37.000.
VOIALURILE DE PLĂCERE „HAPAG" SUNT RENUMITE
Informații, prospecte detailate și inscrieri la Hamburg-Amerika Linie, Iași, Str. Lăpușneanu 20. Telefon No. 134

VIZITAȚI ORIENTUL
LEVANT
Excursii regulate spre
TURCIA, GRECIA, EGIPT
Siria--Palestina
Călătorii confortabile
Prețuri extrem de reduse
Soc. Anon. de Voiaj
București, Smârdan 11
TELEFON 3.29—83
Reprezentanța p. Iași: Casa de Credit și Schimb Bernhard Blimes, Ștefan c. Mare 16

De ce se miră un Eschimos
Că tenul mi-e așa frumos
Când îl poate obține fiecare
Cu Crema de lăcrămioare!

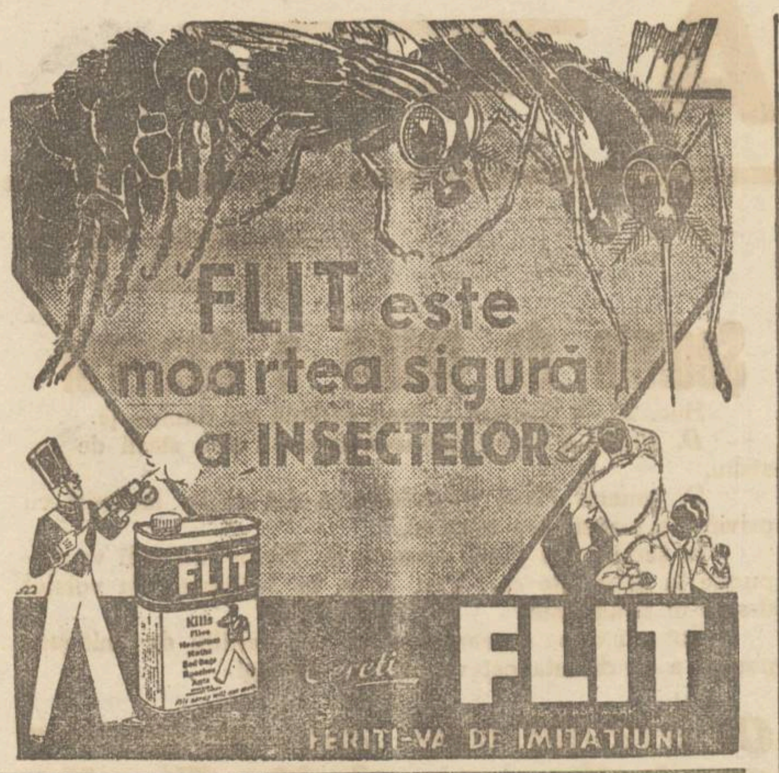

Când te cotropesc căldurile

Stațiunea „Strunga", -- colț de raiu

nu departe de Iașul nostru...

Când termometrul arată 30 și chiar peste, iți iei vorba poetului: „geamantanul și pleci!"...

Noi, cu câteva zile în urmă, așa am făcut. Și nu ne-am dus hăt departe!... Ci am poposit la Strunga.

Moșia și băile, proprietatea boerului dr. Jean Manolescu, subsecretarul de azi la agricultură și domenii, — sunt situate „la o fugă de cal" departe de Iașul nostru.

Stațiunea, îndeajuns de înzestrată de harul ceresc, a avut și norocul unei mâni de brav gospodar.

De pe acum, numeroși vizitatori: peste 150 de familii. Parte suferinzi, o parte nu. Primii își fac cura pentru a scăpa de un lumbago, o sciatică sau un reumatism cronic. Izvorul No. 1 cu apa sa laxativă, dă rezultate excelente. Cei sănătoși au venit pur și simplu să se hodinească în liniște și la umbră.

Ca și noi, care am petrecut la „Strunga" în aerul curat al pădurii de stejar, în decorul de flori mirositoare, în bătaia soarelui dulceag.

D. Bran, ad-torul stațiunii, gentilețe „în carne și oase", este mereu neobosit la dispoziția vilegiaturiștilor. Nu refuză nimic!...

Apoi, viața este ieftină, vinul bun și rece, iar lăutarii „dela Buzeu" știu să zică la ureche.

Sfătuim pe ieșenii, chiar aceia nu prea avuți, să nu uite Strunga.

Ar fi spre binele lor!..

H. Burileanu

Ceferiștii ieșeni protestează

contra casei de ajutor

Mai mulți funcționari ceferiști au înaintat un memoriu direcției generale c. f. r., prin care arată că, Casa Autonomă de ajutor nu corespunde rolului ei.

In memoriu ceferiștii arată că de ani de zile li se fac rețineri pentru această casă, dar când solicită vre-un ajutor, cererile stau nesoluționate luni întregi, după care sau sunt respinse, sau se aprobă sumi ridicole.

Funcționarii ceferiști au cerut direcției generale să se ocupe și de aceasta chestiune, întrucât Casa Autonomă de ajutor nu-și mai îndeplinește menirea și este deci inutilă.

Ceferiștii așteaptă răspunsul direcției generale.

Mare solemnitate religioasă

la mînăstirea Cetățuia

Vineri 29 Iunie a. c., de Sărbătoarea Sfinților Apostoli Petru și Pavel, fiind hramul Mânăstirei Cetățuia, se va oficia de însuși I. P. S. Mitropolit Pimen serviciul divin, făcându-se și un parastas în memoria marelui ctitor Duca Vodă.

Cu acest prilej se va pune piatra fundamentală a nouilor clădiri de gospodărie a acelei mânăstiri.

I. P. S. Mitropolit Pimen va oficia înconjurat de un mare sobor de preoți.

O frumoasă expoziție

la școala profesională „Sf. Sava"

La școala profesională de fete „Sf. Sava" din Iași a avut loc serbarea de fine de an, într'un cadru înălțător.

Festivitatea a început prin imnul regal executat de corul școlar subt conducerea d-rei Maria Grigorescu.

Apoi d-na Elisa Apostolescu, distinsa directoară, a expus activitatea școlii și a mulțumit elevilor și părinților.

După împărțirea premiilor, elevele și absolventele au executat cântece frumoase și dansuri naționale.

La urmă asistența a vizitat bogata expoziție a școlii. Au fost mult admirate covoarele, țesăturile și broderiile artistice lucrate subt indicațiile și supravegherea destoinicei profesoare d-ra Lucreția Patriciu.

In aceiași expoziție se pot admira frumoase vavoane cu flori (opera d-nei profesoare L. Agapescu), precum și artisticele costume și tualete de bal, confecționate subt conducerea d-rei P. Teodorescu.

In ansamblu expoziția dela școala profesională „Sf. Sava" se prezintă în cele mai bune condițiuni făcând cinste acestei școli.

Spectator

Se cere convocarea consiliului comunal

pentru a se discuta chestiunea pâinii

Fața de situația cu prețurile și calitatea pânii din localitate, — problema a început să preocupe și pe edili.

Primăria, cu câteva zile în urma, a lansat o ordonanță în care fixează tipurile de făină.

Apoi d. ajutor de primar Pascu Stanciu, însoțit de d. Gr. Carp, directorul Municipiului, au făcut o descindere inopinată la moara „Dacia".

Potrivit legii, s'au luat probe din toate calitățile de făină, probe care au fost trimise spre analiză.

In procesul-verbal încheiat,— din câte am aflat,— s'a trecut și o precizare a unuia din directorii morii că o „anumită" calitate de făină (care, probabil nu intră în cadrul ordonanței municipale), ar proveni dela moara „Moldova".

După cum se vede, lucrurile nu stau așa de clar...

*

Zilnic organele de control ale Municipiului, în frunte cu d. ajutor de primar Ionel Frühling și d. inspector șef C. Marcopol, inspectează brutăriile. Și zilnic, se confiscă sute de pâini. Motivul trebue căutat, fie în lipsa la cântar, fie în felul fabricației care lasă mult de dorit. Se fabrică pâne crudă!...

D. Ionel Frühling ne-a și declarat:

—„Nici nu mai știu ce să fac.

Confisc mereu, dau avertismente, dar măsuri de îndreptare dela brutari nu întrezăresc.

M'am săturat!..."

*

Cum primarul la cele semnalate mereu de ziarul nostru precum și de cele raportate de organele indicate, n'a luat nici o măsură drastică, consilierii comunali, din câte ni s'a spus, **înțeleg să ia atitudine.**

Aflăm astfel că consilierii opoziționiști, li s'au alăturat și un număr de consilieri guvernamentali, au decis să ceară în scris d-lui O. Racovitză convocarea consiliului comunal.

Cu acea ocazie se va dezvolta pe larg problema pânii și se vor lua hotărâri definitive.

Noi, așteptăm... *p. grancea*

ELEVELE PREMIATE

la liceul ortodox de fete

Luni după amiază a avut loc serbarea sfârșitului de an la liceul de fete „Elena Odobescu" al Soc. Ortodoxe.

D-na Elvira Balmuș, distinsa directoară a școlii, a făcut o expunere asupra mersului instituției și a încheiat cu frumoase îndrumări către eleve și absolvente.

A urmat o reușită serbare, cu declamațiuni, dansuri dirijate cu gust de d-na profesoară Dimitriu, și coruri conduse de maestrul V. Popovici.

S'a procedat apoi la distribuirea premiilor, în felul următor:

Clasa I

Premiul I: Gabriela Zamfirescu, cu media 9.60; *premiul 2* Irina Buțureanu 8.93, *premiul 3* Suflam Maria (8.62) *Mențiuni* d-rele Oromu Marta (8.45), Damian Margareta (8.44), Bontaș Elena (8.42), Corn Izi (8.23) și Topor Ruxandra (8 22).

Clasa 2

Premiul 1 Ivona Agapie (9,64) și Lucia Vartic (9.64), *premiul 2* Fedeleș Rodica (8.80), *premiul 3* Tomovici Edmé (8,53), *Mențiuni* Prisăcaru Georgeta (8.48) și Ciobanu Carmen (8.22).

Clasa 3

Premiul de onoare pe școală Agata Patriciu 9,97; *premiul 1* Ghiulea Otilia (9,82); *premiul 2* Nubert Sofia (9,68); *premiul 3* Aurelia Harhas (9,02). *Mențiune* Constanța Cniș (8,82).

Clasa 4

Premiul I Botez Viorica (8,58); *premiul 2* Cortez Elena (8,23); *premiul 3* Dumitriu Gabriela (8,14). *Mențiune* Leon Maria (8.13).

Clasa 5

Premiul I.— David Adela (9.56) și Caraman Dorina (9.54); *premiul 2* Botez Lucia (9.23); *premiul 3* Marcoci Maria (8.74). *Mențiuni:* Klepper Serafima (8.20) și Țuchel Aurora (8.17).

Clasa 6:

Premiul I Gheorghiade Elena (8.91) și Leiba Rachela (8.90); *premiul 2* Chicu Elena (8.50); *premiul 3* Botez Angela (8.05). *Mențiune* Dobjanschi Lilia (8.04).

Clasa 7.—*Premiul I* Henrieta Damian (8,51); *premiul 2* Trofin Ana (8,33) și *premiul 3* Liber Frieda (8,29).

S'au mai dat *premii pentru conduită* Zamfirescu Gabriela (clasa I); *pentru frecvență* Eugenia Niculescu (clasa 4); *pentru bună colegialitate* Tacu Georgeta (cl. 4) și Sara Avram (cl. 2); *pentru desemn* Elena Gheorghiadi (cl. 6) și Aurelia Gheorghiu (cl. 4).

Premiul de muzică pe școală a fost decernat Bălușescu Aurelia (cl. 2); cel de *gospodărie și lucru* Marcoci Maria (cl. 5); cel de *gimnastică* Otilia Ghiulea și Olănescu Paraschiva (cl. 3); cel de piano Viorica Botez (cl. 4). *Premii pentru declamație:* Zamfirescu Gabriela (cl. 1), Patriciu Agata (cl. 3) și Otilia Ghiulea (cl. 3).

Urmărirea unui hoț

pe străzile Iașului

Astă noapte gardianul public N. Dimitriu, care face serviciul în str. Nemțească, a zărit un individ care purta în spate un sac.

Gardianul a somat pe individ să se oprească.

Acesta însă a fugit. Gardianul l-a urmărit și a tras asupra lui un foc de armă, fără a-l nimeri. Individul a continuat să fugă.

Anunțându-se alți gardieni, cel urmărit a putut fi arestat abia după două ore.

El se numește Const. Racovei din Str. Dancu.

Sacul pe care-l purta în spate și care conținea lucruri de furat, a fost găsit pe Str. Nemțească, lepădat de hoț.

Borfașul se află arestat la biroul judiciar.

Citiți zilnic Opinia

In jurul unui incident mai vechi

dela școala din Popricani

Se cunoaște cazul mai vechi, dela școala din Popricani (Iași), când d. director Vrăjmașu s'a împotrivit violent la autorizația dată de autorități, de a se da în localul școlii un bal în scop de binefacere.

A intervenit atunci în discuție și P. C. Arhimandrit Scriban, arătând că dansurile moderne, imorale, n'au ce căuta în localuri de școală. Și deci împotrivirea directorului avea o justificare.

Primim acum o scrisoare de la preotul I. Negoiță dela Popricani, în care admite punctul de vedere al Arhim. Scriban, însă precizează că alta e situația d-lui Vrăjmașu. D-lui nu s'a înțeles din preț cu comitetul organizator al balului, și de aceia s'a împotrivit cu violență.

Iar acuma, recent, în ziua de 10 Iunie, după un cerc cultural, d. Vrăjmașu și-ar fi reținut colegii la petrecere în localul școlii, cu cântece și dans, până dimineață!

Așa dar, asemenea chefuri particulare se pot la școală, și nu se poate un bal, aprobat de autorități, în scop de binefacere? — se întreabă pr. Negoiță din Popricani.

Sectorul Tg. Cucului

naț-țărănist

Duminică 24 cor. a avut loc ședința plenară a secț. Tg. Cucu al part. naț-țărănesc. A prezidat d. senator Alf. Herovanu, președ. de onoare al sectorului, asistat de dl. Lazăr Leibovici președ. girant.

Au vorbit d-nii I. Davidovici, prof. Iosef Segall, Haim Ițicovici, Osias Felix și Lazăr Leibovici, după care a luat cuvântul d. senator Alfons Herovanu, care mulțumește pentru cinstea ce i se face.

Arată munca ce a depus-o la votarea legei cooperației, care este mai mult o lege a... aberației. La urmă propune următoarea delegație pentru congresul județean: D-nii Lazăr Leibovici, I. Davidovici, Vasile Roșu și Osias Felix cari se aleg de adunare.

La propunerea d-lui S. Davidovici, se alege și d. Haim Ițicovici sub rezerva aprobărei biroului congresului.

Stațiunea Meteorologică Agricolă Copou-Iași

Buletin Meteorologic din 27 Iunie 1934

Temperatura aerului la 8 ore dimineață 23.5

Temperatura minimă absolută în cursul nopței 18

Temperatura maximă absolută a zilei precedente 33.2

Presiunea atmosferică 8 ore dim. în milimetri 761.5

Prevederi de timp.—Presiunea atmosferică se află staționară; timpul se va menține călduros și liniștit și cu ploi regionale mai dese, însoțite și de manifestațiuni electrice.

Starea agricolă și prevederi agricole. — Lucrul la câmp se urmează cu spor, dar lipsa de ploae a descurajat lumea agricolă; grâul este dat în pârgă și peste câteva zile va începe secerea; porumbul în genere mic și sufere foarte mult de secetă.

Șeful Stațiunei, I. ȚIȚU

x Laboratorul de analize medicale, chimice și microscopice Dr. Ratianu autorizat de Minist. Săn. Publice, execută analize complecte de urină, spute, secrețiuni, etc. precum și orice analize ce interesează industria, comerțul și higiena alimentară. Iași Cuza Vodă 48.

Schimbările dela chestura locală

Ministerul de interne a înștiințat azi telegrafic chestura locală că d. Gh. Leahu dela inspectoratul poliției, a fost delegat secretar al chesturei, primind totodată conducerea chesturei în locul d-lui prof. Șerban, demisionat.

Deasemeni s'a adus la cunoștință că d. Teodoru, directorul chesturei, a fost detașat în aceiaș calitate la chestura orașului Tulcea.

Necazuri casnice

D-na Ecaterina Botezatu din Str. Sft. Haralamb a reclamat parchetului pe soțul ei Gh. Botezatu aprod la jud. Ocol II Urban.

Reclamanta arată că după 6 ani de conviețuire, soțul ei a izgonit-o de acasă împreună cu cei doi copii ai ei. Deasemeni arată că soțul ei ar fi distrus până în temelie casa clădită de dânsa pe terenul lui, pentruca să nu mai poată avea vreo pretenție la dânsul.

Se fac cercetări.

Informatii

x UCIȘI DE TRĂSNET. — O tragedie impresionantă s'a întâmplat în comuna Ispas de lângă Vijnița (Bucovina). In timpul ploii puternice de noaptea trecută, trăsnetul a căzut peste casa locuitorului Mihai State.

Intreaga gospodărie a fost mistuită de incendiu, iar Mihai State, nevasta și copila lui au fost omorâți.

x *O numire revocată.* — D. prof. Ion Gr. Botez, numit președinte al comisiunei de bacalaureat din Timișoara, a primit dela ministerul instrucțiunei, (tocmai când se pregătea să plece), o telegramă prin care e anunțat că... numele d-sale a apărut din eroare în componența comisiunilor de bacalaureat.

Trebue de menționat că d. Botez e fruntaș național-țărănist; d-sa n'a cerut să fie numit și explicația numirei nu poate fi decât o gentileță a d-lui prof. David, cu care este prieten.

Dar odată numit, d. Botez, care este un distins profesor universitar, nu merită această jignire gratuită.

Dealtfel profesorul universitar—d. Iordan— recomandat în locul d-lui Botez, a refuzat să primească.

x Se vorbește cu insistență că d. Vasiliu-Voina va obține o însemnată demnitate, care însă nu va fi incompatibilă cu mandatul de deputat.

x D-nii Const. Meissner, fost ministru și prof. univ. Petre Bodan au fost numiți membri ai ordinului „Coroana României".

Bărbații Neputincioși

(Impotenți)

Slăbiți de vârstă, exces sau boală la orice vârstă, se vindecă repede prin ungere cu „Buwegen" care nu atacă stomacul, rinichii, inima, ca preparatele luate prin gură. Invenția senzațională a Laboratorului Chimic Pforzheim, experimentată de Profesor Dr. Georg Luda, Berlin. Nu așteptați agravarea boalei! De vânzare la Farmacii și Drogherii. Lei 380 flaconul. Literatură lămuritoare trimite sub discrețiune, contra mărci pentru răspuns: „REPREZENTANȚA BUWEGEN", strada Brezoianu No. 56, București I.

Ca soarele pe culmile munților este baia de soare cu Leocrem

Căci Leocrem conține vitamine din soare, hrana epidermei.

Leocrem grăbește și desăvârșește înegrirea pielii și înlătură primejdia arsurilor.

Cutii elegante de Lei 15.— și 30.—

Chlorodont S. A. R., Brașov

LEOCREM

cu vitamine de soare

DOCTORUL

OVIDIU CORDESCU

consultă zilnic pentru boli de

Nas, gât și urechi

de la 4—7 p. m.

în str. Gh. Mârzescu 16

ANUNȚ

Se aduce la cunoștința personalului C. F. R. care are copiii admiși pentru colonia dela Bugaz că seria I-a pleacă din gara Iași în seara zilei de 30 Iunie a. c. cu trenul personal pentru Cetatea Albă, la care se atașează 2 vagoane speciale cl. III-a.

Copii pregătiți cu cele necesare și hrană pentru 12 ore vor fi prezenți în gară cu o oră înaintea plecărei trenului, așteptând pe peron să fie îmbarcați de către personalul respectiv C. F. R.

Directorul Policlinicei C. A. C. F. R. Iași

Dr. Cădere

Primăria Municipiului Iași

PUBLICAȚIE

Se aduce la cunoștința celor interesați că în ziua de 10 Iulie a. c. se va vinde prin licitație publică orală, în localul acestei Primării situată în strada Alexandri 14, următoarele vehicule scoase din uz:

1) Un camion marca Pachard cu motorul în funcție.

2) Un camion marca Steyer cu motorul în funcție.

3) Două camioane Daimler din care unul cu motorul în funcțiune.

4) Un camion Opel.

5) Una stropitoare Withe.

Vânzarea se va face pe bucată sau cu kgr.

Licitația se va ține în conformitate cu art, 88—110 din Legea Cont. Publice, regulamentul O. C. L. și normele publicate în M. O. No. 127 din 1931.

Vehiculele se pot vedea în fiecare zi de lucru la depozitul Bucșinescu și garajul Socola.

Orice informațiuni se pot cere la Direcțiunea serv. technic a Primăriei Serv. Tracțiunei mecanice.

Primar, O. G. Racovitză

Secretar G-ral, O. Breviman

Adânc întristații: Mitică soț, Gheorghe și Ecaterina Saghin părinți, Adrian, Eufrosina, Zenobia, Zamfira, Maria și Samsoana frați și surori, Căpitan Zărnescu, Lt. Dr. Nițu, Stamate și Popovici cumnați, precum și familiile Răileanu, Petrovici anunță sdrobiți de durere, stingerea din viață a scumpei lor

Lica Cpt. Răileanu

născută Saghin

după o scurtă și grea suferință, răpită în floarea vârstei de 36 ani, în seara zile de 26 Iunie 1934.

Inhumarea va avea loc în ziua de 29 Iunie 1934 la ora 2 (14). Cortegiul va pleca din str. Aurora No. 2 (clădirile ofițerilor) spre Cimitirul Eternitatea.

CEL MAI BUN ANTINEVRALGIC, CU EFECT IMEDIAT

JAWOL

DOCTORUL

P. DAMSKER

Str. Ghica Vodă No. 44—46

MEDICINĂ INTERNĂ, SIFILIS ȘI GENITO-URINARE

Diatermie și băi de lumină

între 8—1 a. m. și 3—7 p. m

Balneolog confirmat

Dr. Albert Ficler

Medic-Șef de Spital în București, consultă în

Băile Vatra-Dornei

Strada Regele Ferdinand 40 (casa Klipper)

peste drum de Farmacia „Steaua"

Pentru Premiile școlare

se recomandă lucrările d-lui

VICTOR MUNTEANU:

Simbolul educației pentru copiii din România

PREȚUL 5 LEI

Sfaturile învățătorului cu sătenii asupra muncii și alcoolismului. PREȚUL 10 LEI

se găsesc la librăria *Socec*

DOCTOR

D. Brănișteanu

Asistent Universitar

— Medic de Spital —

Boli interne

Roentgen-Diagnostic)

Consult: 2-5 și după rendez-vous. Str. V. Conta 18

DOCTOR

Corneliu Stoian

Genito-urinare, sifilis, venerice

Consultații 4—7

strada I. C. Brătianu 58

PREPAR corigenți și pentru admitere. Davidovici, Strada Sft. Constantin 2.

FARMACIE bine situată la Iași se arendează. Adresa la ziar.

BODEGA MARCU Mârzescu 7, bufet bine asortat, gratar special, vinuri bune.

DR. SOLO SCHREIFEL Boli venerice, syfilis. Anastasie Panu 70.

PREDAU LECȚIUNI, pentru corigențe, matematici, etc. A se adresa D. D. la administrația ziarului „Opinia".

VIZITAȚI renumitul local și terasa de vară Iancu Solomon str. Cucu 42.

DOCTORUL HORNȘTEIN consultă, operează nas, gât, urechi, str. Mârzescu 4 (3—6).

Cu jumătate de preț manufactură, galanterie *La Ruleta* I. C. Brătianu 13..

ULTIMA ORĂ

Intrevederea Maniu - Dinu Brătianu

Acord liberalo-ţărănist
pentru apărarea regimului constituţional

Bucureşti 27.—D-nii Iuliu Maniu şi Dinu Brătianu s'au întâlnit ieri în secţia VI a Camerei şi au discutat dela orele 5 la 7 p.m. Faptul a produs senzaţie în toate cercuri e politice.

Cei doi fruntaşi au refuzat să facă destăinuiri a upra celor discutate. In cerc intim. d. D nu Brătianu s'a limitat să spue :

— „Voi vedea şi pe alţi fruntaşi ai opoziţiei.

E bine ca oamenii politici să ţie contact între dânşii".

*

Se precizeaza că iniţiativa întrevederii a pornit de la d. Dinu Bratianu care a informat pe d. Armand Călinescu. D. Manîu a acceptat imediat.

Astăzi sau mâne, şeful partidului liber l se va întâlni cu d-nii I. Mihalache şi dr. N. Lupu.

Contra forţelor oculte

Acţiunea d-lui Dinu Bratianu e privită de cercurile politice, în lumina situaţiei interne.

Deocamdată, nu există ameninţare pentru regimul constituţional. Insă întrebarea este : pentru cît timp?

Se ştie că amatorii de aventuri n'au dezarmat ; iar forţele oculte lucrează din umbră.

Intâmplările de Luni

Luni dimineaţă s'au produs cunoscutele fapte, care au atras atenţia partidelor politice.

D. Dinu Brătianu a avut imediat o constătuire cu d. G. Tătărescu, ş apoi s'a produs invitaţia la o întrevedere cu d. Maniu (d. Mihalache lipsea ieri din Bucureşti).

Consfătuiri importante

Astăzi la ora 6 p. m. are loc la Dinu Brătianu consfătuirea membrilor guvernului şi a şefilor de organizaţiuni judeţene.

Se vor discuta chestiunile interne la ordinea zilei.

*

Tot astăzi, se ţine o şedinţă importantă a Biroului naţ-ţărănist, în care d. Maniu va comunica cele discutate cu d. Dinu Brătianu.

Acord liberal-ţărănist

Intre conducătorii celor două mari partide de guvernămînt s'a făcut o perfectă înţelegere de principii în chestia respectării regimului constituţional.

Şi d. Vaida este solidar cu partidul său.

E vorba ca frontul comun, care a existat acum cîteva săptămîni, să fie restabilit, şi să se procedeze la manifestaţiuni caracteristice.

In curînd se vor produce acte publice, care vor dovedi forţa şi voinţa partidelor de guvernămînt.

Măsuri pentru valorificarea grîului

Hotărîrile delegaţiei economice a guvernului

Bucureşti 27.— Delegaţia economică a guvernului s'a întrunit aseară, sub preşidenţia d-lui G. Tătărescu.

La propunerea d-lui V. Sassu, s'a decis o acţiune pentru sprijinirea producătorilor de grâu şi în special a micilor producători ţărani.

Comisariatul grâului va achiziţiona cantităţi din noua şi din vechea recoltă, cu bani puşi la dispoziţie de ministerul finanţelor şi Banca Naţională.

Amestecul de făină va fi interzis.

Se va institui o comisiune pentru fixarea preţului la grâu şi la făină. Guvernul e încredinţat că preţul va trece de 50.000 lei vagonul.

*

După statistica oficială, s'au însemânţat anul acesta 2,800,000 hectare de grâu. Recolta va fi în jumătate ca anul trecut.

Vom avea un maximum de 150.000 vagoane. Insă pentru sămânţă şi pentru consumul intern e nevoe de 180,000 vagoane.

Deficitul de 30.000 vagoane va fi acoperit din disponibilul recoltei vechi.

Se crede că la iarnă preţul vagonului se va urca la 60,000 lei. Asta însă nu va fi un motiv ca pâinea să fie speculată.

Un caz curios în gara locală

Intre accident şi încercare de sinucidere

Un accident curios s'a întâmplat azi dimineaţă în gara locală.

La sosirea trenului 704 Chişinău-Iaşi, cetăţenii cari se aflau pe peron şi personalul de mişcare au observat pe un călător care a sărit din tren înainte de intrarea în gară.

Călătorul s'a împiedicat şi căzând, a fost serios rănit.

Adus la postul de ajutor, s'a putut stabili că el se numeşte Vasile Zabloniuc, funcţionar la uzina de electricitate din Tighina.

Funcţionarul a venit la Iaşi, unde urma să compară ca inculpat într'un proces.

Faptul acesta face pe anchetatori să creadă că funcţionarul ar fi încercat să se sinucidă.

V. Zablonic a fost transportat cu ambulanţa salvării la Spitalul Sfântu Spiridon. REP.

Escadra italiană
s'a retras dela Durazzo

Belgrad 27.— Se anunţă că cea mai mare parte din flota italiană s'a retras din faţa portului Durazzo, plecînd într'o direcţie necunoscută.

Escadra a stat 20 de ceasur în faţa coastelor Albaniei, fără a trimite vre o barcă la ţărm şi a prezinta explicaţii.

Se crede că Italia a înţeles să facă o demonstraţie contra noei orientări politice a Albaniei,— orientare dovedită prin congedierea misiunei militare italiene.

Jugoslavia hezită
să recunoască Sovietele

Paris 27. — Ştiri dela Belgrad arată că d. Barthou a discutat câteva ceasuri cu Regele Alexandru.

Regele s'a arătat foarte rezervat când i s'a pus chestiunea reluării raporturilor ruso-jugoslave, —declarând că problema va fi examinată de d. ministru Jeftici.

Regele Alexandru a acceptat invitaţia de a vizita la toamnă Parisul

*

D. Barthou a părăsit Belgradul. Intrebat dacă se va opri la Budapesta, a răspuns :

— „Pentru ungari, eu sânt mort, decând mi-au ars efigia în stradă".

x In fiecare seară dela ora 8 la 12 cântă la Strand orchestra-jazz Budală.

Pentru Bacalaureat
Examene de Definitivat
cetiţi
Istoria Românilor
(Rezumat)
întocmită de d-nii prof. Em. Diaconescu şi M. Galan
Preţul lei 50

Inaugurarea bustului lui Mihai Eminescu

Duminică 1 Iulie c. ora 10 dimineaţa, are loc în grădina Copou, comemorarea a 45 de ani, dela moartea marelui poet Mihai Eminescu.

Cu prilejul acesta, se va inaugura bustul său în bronz aşezat în grădină.

Serbarea se va desfăşura în cadrul următorului program : serviciul divin ; cuvântări ocazionale ; conferinţa d-lui Ionel Teodoreanu asupra vieţii şi operei lui Mihai Eminescu ; producţia corului Sf. Spiridon, sub conducerea d-lui A. Ciolan ; recitări din versurile lui Eminescu, de domnii Aurel Ghiţescu şi T. Călin de la Teatrul Naţional ; romanţe şi cântece pe versurile poetului, cântate de d-na dr. Plăcinţeanu şi d. Stroescu ; Simfonia neisprăvită, cântată de orch. simfonică.

x **Siropul Iodotanic Dr. Ratianu** aprobat de Consiliu Sanitar Superior, se recomandă cu mare succes copiilor lymfatici, anemici, scrofuloşi şi rachitici pentru purificarea şi regenerarea sângelui, înlocuind Untura de Peşte. Nu produce jodism. Depozit Farmacia Dr. Ratianu, Iaşi, Cuza Vodă 48.

Moartea lui Max Palemberg

Praga 28.— Marele actor austriac Max Palemberg, împreună cu fabricantul Burnik şi cu pilotul Tomasek, au plecat cu avionul dela Praga spre Karlsbad.

Din cauza unui accident de motor, avionul a căzut şi toţi trei au murit.

Pentru copiii
care pleacă în colonia Budache

Se aduce la cunoştinţa părinţilor, ai căror copii au fost admişi pentru colonia Budache, cum şi a personalului, care pleacă cu colonia că, sunt obligaţi să aibă neapărat la plecare, trei rânduri de schimburi (albituri), haine subţiri de vară, haine mai groase, una pereche sandale, o pălărie de pânză sau paie.

Tot bagajul va fi cât mai mic posibil.

Cei admişi în seria I, vor fi prezenţi pentru plecare în ziua de 30 Iunie ora 8 jum. seara, pe peronul gării Iaşi. Seria de August (fete), va fi anunţată la timp.

Se mai face cunoscut tot odată că, fiecare persoană va avea asupra sa la plecare, câte o dovadă eliberată de către un medic oficial, din care să se constate că, în familia sa nu a fost şi nu este nici un caz de boală contagioasă, în ultimile zece zile.

Comandantul aviaţiei civile părăseşte Iaşul

Aflăm că d. căpitan Jean Ralett, comandantul aero-portului civil din localitate, va părăsi Iaşul, fiind înlocuit la conducerea aviaţiei civile cu d. Ict. Stratulat.

Cu acest prilej se cuvine să relevăm munca depusă de distinsul ofiţer pentru propăşirea aviaţiei civile, în intervalul de un an cât a stat în localitate.

D. Ralett a organizat cursele de pasageri pe diferite distanţe, cari în afară că au adus venit aeroportului, au desvoltat şi gustul de zbor printre ieşeni. In plus propaganda pentru aviaţie prin toate mijloacele posibile.

Plecarea d-lui Ralett este regretată de toate cercurile locale, cari l'au cunoscut şi agreiat. ds.

Necazurile d-nei Liza Blum
cu casa din str. Smârdan

O curioasă reclamaţie a fost introdusă parchetului de către d-na Liza Blum din str. Elena Doamna 52.

Reclamanta arată că fiind proprietara unui imobil din str. Smârdan, în indiviziune cu două surori ale ei din America, a vândut unui anume Moraru din acel cartier, partea ei de casă.

După un scurt timp, arată reclamanta, d. Moraru ar fi ocupat în mod samavolnic tot imobilul, lansând zvonul că dânsa a murit.

D-na Blum arată că pentru această nedreptate s'a adresat justiţiei şi M. S. Regelui şi deşi i s'a dat satisfacţie, prin diferite şicane noul proprietar o înlătura din casa ei.

Reclamanta s'a adresat din nou, cerând rezolvarea definitivă a cazului.

D. procuror a pus rezoluţia că afacerea e civilă şi de necompetinţa parchetului. Cererea urmează a fi trimisă tribunalului.

Accidentul unui învăţător

La spitalul Sf. Spiridon a fost adus azi dimineaţă învăţătorul Victor Helinschi din Huşi.

Invăţătorul venea spre Iaşi într'o căruţă.

In apropiere de oraş, caii au luat vânt, răsturnând căruţa şi lovind pe conducător.

Invăţătorul prezintă numeroase leziuni la cap şi pe corp.

Abonaţi-vă la „Opinia"

Român arestat
la Budapesta

Budapesta 27. — Poliţia a arestat pe numitul Adrian Hartman, director al biroului de voiaj „Stop" din Bucureşti, acuzat că a exportat lei româneşti în Grecia.

Diverse

Buc. 27.—Parlamentul se va închide cel mai târziu la 4 Iulie. In ziua de 8 Iulie d. Tătărescu va pleca la Paris.

*

Proectul decretelor-legi a fost trimis ieri la Consiliul legislativ.

x *Hoţ prins.*—In piaţa Halei a fost arestat pungaşul de buzunare Peisich Goldştein, pe când încerca să jefuiască pe săteanul Al. Radu din Prisacani.

Pungaşul a fost înaintat biroului judiciar.

INFORMAŢIUNI

x In legătură cu situaţia de la chestura locală, d. prof. N. Şerban ne informează că nu şi-a prezintat demisia şi deci nu poate fi vorba de înlocuirea „titularului demisionat", cum s'a anunţat.

D. prof. Şerban a primit aprobarea concediului de două luni, pentru a se putea ocupa de cursurile de vară dela Braşov. Numai în timpul absenţei d-sale, d. Leahu va conduce chestura locală.

Luăm act de această precizare.

x La ad-ţia financiară a sosit un acreditiv de un milion 600 mii lei pentru materiale destinate armatei.

Deasemenea au sosit avizele acreditivelor pentru pensii. Acreditivsle respective vor sosi azi sau mâine.

x *Intre tată şi fiu.*—D. av. B. Weissman, din partea d-lui Iancu Schteinetz din str. Aron-Vodă, a introdus o acţiune în contra fiului acestuia Michel Schteinetz din str. Rufeni, prin care cere cafiul să fie obligat a plăti tatălui său cu titlu de pensie, suma de două mii lei lunar.

Reclamantul arată că fiind bătrân şi lipsit de mijloace, fiul său refuză a-l întreţine, lăsându-l muritor de foame.

x Au fost trimişi în judecată pentru atentat la pudoare tinerii Enache Gheorghe din str. Hanciuc şi Mihai Atanasiu din Ciurchi, cari au abuzat de tânăra Pachiţa din Tomeşti.

x A fost trimis în judecată locuitorul Al. Ionescu din Ţicău, care fusese surprins pe când încerca să voteze cu o carte de alegător pe alt nume.

x *Ori-unde plecaţi „Opinia" nu trebue să vă lipsească, Cereţi deci un abonament pentru băi, care costă 50 lei pe lună.*

x D-na Eti Rozenblat din str. Sft. Lazăr, a reclamat justiţiei pentru calomnie pe vecinul ei d. Benjamin Glicman. Acesta i-ar fi adus acuzaţiuni publice, cum că ar trăi cu cumnaţii ei.

x D. dr. Şenit medic legist al Parchetului, a obţinut un concediu de 30 zile începând de la 1 Iulie.

x D ra Domnica Mogoşanu din str. Brătianu, a reclamat pentru calomnie pe d. Ion Paveliuc din serviciul Spitalului Sft. Spiridon. Acesta s'ar fi lăudat faţă de diferiţi tineri că a avut raporturi intime cu reclamanta.

D-ra Mogoşanu a cerut să fie examinată de medicul legist.

x *Inainte de a pleca la mare sau la munte, abonaţi-vă la „Opinia". Abonamentul 50 lei lunar.*

x Un preparat sigur pentru distrugerea părului de pe părţile corpului unde nu convine a-l avea, este *Depilatorul Werner.* Uşor de intrebuinţat şi fără a lăsa nici o urmă de iritaţia pielei. Preparatul Farmaciei Werner Iaşi. 13

x Duminică 1 Iulie ora 10 dimineaţa are loc în sala Teatrului Trianon festivalul anual al şcoalei „Ort.

Se va desfăşura un interesant program artistic.

De vânzare

Parcelă de teren în suprafaţă de 483 m. p. în Iaşi str. Muzelor No. 14 (16) în condiţiuni avantajoase.

Informaţiuni la d. avocat I. Serafimi, Str. Sf. Sava No. 15

ORA 1

Şedinţa de astăzi a Camerei

Buc. 27.— Camera a ţinut şedinţă azi dimineaţă.

D. Fleşa a cerut ridicarea cenzurii şi a stării de asediu.

D. general *Paul Angelescu* a dat unele lămuriri cu privire la înzestrarea armatei,

In şedinţa de după amează, d. Victor Iamandi va răspunde la acuzaţiile ce i s'au adus în legătură cu voiajul d-sale în străinătate.

Tot azi după amează are loc un consiliu de miniştri, pentru a se discuta câteva proecte de legi.

O escadrilă de avioane sovietice va vizita Anglia

Londra 27. — In curând va sosi la Londra o excadrilă de avioane sovietice. Se precizează că nu este vorba de o vizită de curtoazie, ci de o comandă de avioane pe care Rusia vrea s'o facă la uzinele din Anglia.

Paralizia infantilă face ravagii la San-Francisco

San Francisco 27.— Epidemia de paralizie infantilă a luat proporţii alarmante la San-Francisco. S'au înregistrat mai multe cazuri mortale.

Se crede că decesele au fost provocate de injecţiile cu ser de proastă calitate.

Se fac cercetări.

Primăria Municipiului Iaşi
PUBLICAŢIE

Se aduce la cunoştinţa celor interesaţi că în ziua de 13 Iulie 1934 ora 11 dim. se va ţine în localul acestei Primării din str. Alexendri No. 14, licitaţie publică pentru vânzarea parcelei No. 59 din regiunea Copou-Târguşor, în supralaţă de 500 m. p.

Licitaţia se va ţine în condiţiunile prevăzute de Legea Contabilităţei Publice, a regulamentului O. C. L. şi a normelor publicate în M. O. No. 127 din 1931 şi va începe de la 12 lei m. p.

Toate persoanele care vor lua parte la această licitaţie restrânsă vor depune pe lângă ofertă şi o garanţie de 5 la sută din valoarea sumei oferite.

Planul terenului se poate vedea în fiecare zi de lucru dela 8—12 în localul acestei Primării.

Primar, O. Racovitză
Secretar G-ral Brevimau

DE VANZARE

1) Parcele de teren pentru clădit, în centru comercial, str. Arcu, colţ cu bulevardul Ferdinand, alături de Centrala Telefoanelor.

2) Imobil compus din casă şi teren 1000 m. p. situat în str. Sărărie.

A se adresa : Avocat N. Lateş, str. Sărărie 99 între orele 8—10 dim. şi 8—9 seara.

Corseteria
„GRIFO"
— IAŞI —
str. Cuza Vodă 50
plisează
orice mărime şi lăţime
nicoteazâ
face ajour

MARE SENZAŢIE LA
Grădina
Pomul Verde
ASTĂZI
Reprezentaţie Populară
cu 12 şi 20 lei
Intrare generală
puteţi admira pe marea protagonista
SIDY THAL
— în marea ei creaţie —
CHAZENDL
Muzică : M. Kreisler
Regie : B. Rinzler

Ciorapul ADY calit. I-a
Lei 100 perechea
la „FAVORIT" 2

Fabrica de cherestea WAISMAN
S. I. N. C.
PARCHETE DE STEJAR
neîntrecute în execuţie şi calitate
PREŢURI EXTREM DE AVANTAJOASE
Mare depozit de cherestea, esenţe tari şi moi
Fabrică de obezi curbate. Fag aburit. Uscătorie specială. Materiale lemnoase pentru rotărie.
Materiale pentru dogari.
DEPOZIT DE LEMNE DE FOC
Iaşi, Şoseaua Moara de Foc No, 18—28
Telefon 271—272

Onorate Gospodine
Doriţi ca conservele şi compoturile Dvs. să fie bine reuşite, cumpăraţi numai
renumitele borcane originale
„SIEMENS"
perfecţionate rivalizând cu „Weck"
Depozitul general la Magazinul
„TURDA"
CUZA VODĂ 71
BORCANELE „SIEMENS"
se vând cu garanţie că se
închid perfect ermetic.

BIBLIOTECA UNIVERSITĂȚII - IAȘI -

ANUL XXX No. 8155

ABONAMENTE
Lei 600 . . . . pe un an
„ 300 . . . . „ 6 luni
„ 150 . . . . „ 3 „

ATELIERELE TIPOGRAFICE
IAȘI. — STR. LĂPUȘNEANU 37

2 (doi) lei exemplarul

OPINIA

Ziar popular cotidian

VINERI 29 IUNIE 1934

Bon No. 29
PREMIU GRATUIT
OPINIA

Exploatarea indolenței

Când cineva se lasă exploatat fiindcă nu-și dă seamă de raportul just sau injust dintre el și cel de care depinde prin ceva,—acela este *un prost.*

Când însă altcineva știe că-i exploatat, își dă seamă și de gradul în care-i exploatat și nu reacționează, acela este un *indolent.*

Și indolenți suntem cu toții.

Câțiva morari lacomi și îndrăzneți au cerut conducerei noastre municipale ridicarea prețului la kgr. de făină de grâu.

Și conducerea s'a înduioșat și a acceptat fără nici o strângere de inimă.

Urmarea: *din grâul ce s'a cumpărat cu 2,50,—3,50 lei, kr. plătim o pâne cu 8 lei!*

Inainte de războiu se vindea un kgr. de grâu cu 18-20 de bani și cumpărai un kgr. de pâne neagră cu 20 bani sau una albă cu 25 de bani.

Mare nepotrivire! Nu?

Se vede că pe atunci erau mai puțin samsari și indolență tot mai puțină.

Alt exemplu din care se vede o indolență tot așa de respingătoare.

O sticlă de apă minerală venită tocmai dela Wichy, din Franța, costă la farmaciile noastre 40 lei.

O sticlă de apă de Breazu —venită deci dela 4 km. departe de Iași, costă 30 lei!..

Și cei ce au nevoe de ea o cumpără—fără nici un murmur de indignare.

Și'n cazul întâi și'n cel de-al doilea, se îmbogățesc câțiva în așa măsură, încât încetul cu încetul par a se deprinde de noi oamenii; trec printre noi așa, ca niște semizei, sau ca niște năluci în geana celor mai perfecționate mașini.

Și noi îi lăsăm să treacă în pace, când ar trebui să-i oprim să stea puțin de vorbă cu noi...

Gh. Chiriițescu

— ACUM 15 ANI... —

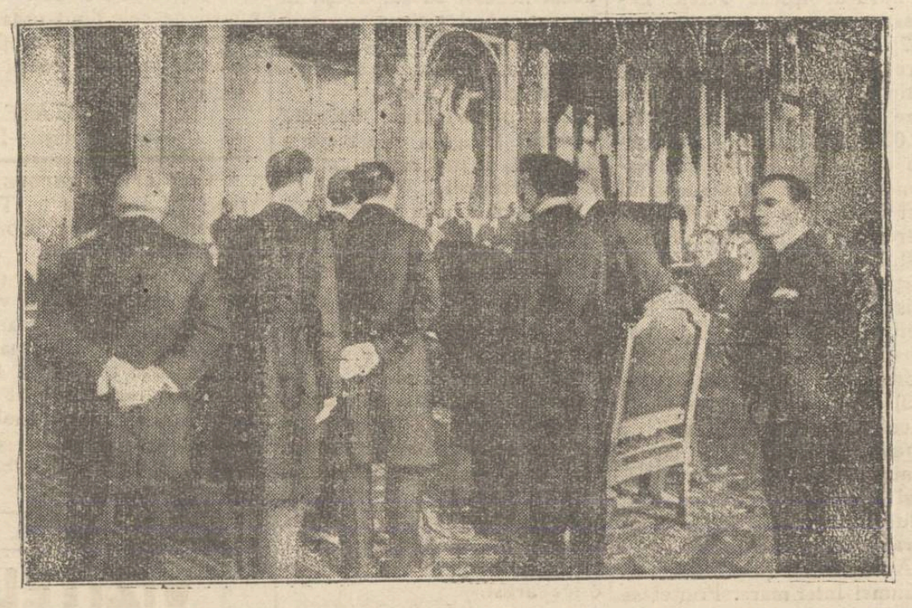

Astăzi se împlinesc 15 ani dela lichidarea răsboiului. La 28 Iunie 1919 s'a semnat tratatul de pace dela Versailles între Franța și Germania. Clișeul nostru evocă acea scenă istorică, în momentul când fostul cancelar german Müller, aplecat la masă, semnează pactul.

Pentru o guvernare normală

Acțiunea partidelor

Am subliniat în numărul precedent al ziarului, situația anormală de guvernământ, dovedită de incidentul petrecut Luni la București. Și zicem că guvernul trebue să fie atent și să treacă la deciziuni, dacă înțelege să-și afirme prestigiul și să asigure guvernări normale în România.

Constatăm că partidul liberal a și procedat în consecință, din inițiativa rapidă a d-lui Dinu Brătianu.

La acțiunea liberală s'a asociat (ca și acum cîteva săptămâni) partidul naional-țărănesc. Și probabil că, la un moment necesar, se vor mai asocia alte grupări și personalități publice.

Sântem deci în fața perspectivei unui mare front politic, pentru apărarea uzanțelor constituționale. Un front formidabil și—probabil—invincibil; pentrucă, orce fel de critice s'ar putea aduce acestor partide, este netăgăduit că ele reprezintă țara organizată politicește și că stăpânesc corpul electoral.

E de prevăzut așa dar că punctul lor de vedere va izbândi. Insă va fi o izbândă pentru forma constituțională.

Mai există însă vechiul fond politic viciat *care dăunează țării, și de unde au și pornit veleitățile de aventură.*

Acest fond viciat, *partidele de guvernământ au obligația să-l înlăture categoric și neîntârziât. Altmintrelea, nu se poate ști dacă multă vreme vor reuși să menție forma.* X.

DIN TOATA LUMEA

Căldura și dulciurile.— Medicul vienez J. F. Meyer publică un interesant articol, prin care sfătuește publicul să evite dulciurile în timpul căldurilor mari. Deobicei, când e cald — spune medicul — consumăm tot felul de băuturi cu dulceață, bonboane, prăjituri, etc. Or tocmai dulciurile sporesc căldura animală a trupului și astfel, în loc să ne răcorim, ne încălzim mai tare după câteva minute.

Specialistul vienez susține că a făcut constatări precise în această privință. Persoanele care nu consumă dulciuri în timpul verii, suportă mai ușor căldura. In schimb pentru amatorii de bonboane și prăjituri arșița e o adevărată pacoste.

In consecință medicul austriac recomandă să nu mâncăm dulciuri în zilele călduroase. Probabil însă că nu-l va asculta prea multă lume!...

•

Scrisori brodate.— Două harnice brodeuse din Paris, anume Yvonne Achard și Gaby Poitin, în scop de reclamă, au găsit un procedeu original. Ele au hotărât să-și trimită scrisori brodate timp de un an de zile.

Acum s'a împlinit acest termen și cele două lucrătoare au făcut o mică expoziție cu scrisorile respective. Fiecare scrisoare e brodată pe pânză cu litere compuse de ață de diferite culori. Sânt în total peste 400 de epistole.

Expoziția e vizitată de multă lume, în special de femei și astfel brodeusele au obținut reclama dorită.

•

Teatru cu ghicit.— Un spectacol interesant a avut loc la un teatru din San-Francisco. S'au reprezintat 30 de scene din diferite piese mai mult sau mai puțin cunoscute. Scenele erau luate la întâmplare, fără nicio legătură între ele.

Direcția teatrului a instituit trei premii pentru persoanele care vor ghici din ce piese fac parte scenele respective. Premiul întâi nu s'a acordat, întrucât niciun spectator n'a reușit să ghicească toate scenele. Celelalte două premii au fost obținute de un critic care a a indicat 22 scene și de un student care a ghicit 19 scene.

In ansamblu spectacolul a fost destul de amuzant.

•

Clubul pisicilor.— La Copenhaga s'a înființat un club al pisicilor, sau mai exact al persoanelor iubitoare de pisici. Gruparea numără peste 100 membri, dintre care marea majoritate sânt femei.

In fecare săptămână membrii se întâlnesc la club unde vin cu pisicile lor favorite. Acolo se aranjează o masă specială pentru mâțe, servindu-se numai delicatese, ca: unt, smântână, muschiuri, etc.

Pisicile sânt îngrijite cu un deosebit devotament și probabil sânt mulțumite de... clubul lor!

Avionul fără zgomot

și cu cea mai mare viteză

Ziarele engleze anunță o invenție importantă făcută de inginerul japonez Hatohara. Este vorba de un avion, al cărui motor este așa fel construit, încât nu produce nici un zgomot. Aparatul nu este auzit de fel când zboară.

In plus noul avion are însușirea de a întrece în viteză toate aeroplanele de până acum. Inginerul Hatohara și-a brevetat invenția, pentru care i s'a oferit suma de un milion ieni, adecă peste 80 milioane lei.

Trăim mai mult ca odinioară

O statistică interesantă

Institutul statistic din Viena a făcut o socoteală interesantă cu privire la durata vieții omenești în principalele țări din Europa. Din această statistică rezultă următoarele:

Intre anii 1871 și 1881, media vieții la femei era de 48 ani, iar la bărbați de 46,5 ani.

De la 1881 până la 1900, durata vieții era în mijlociu de 51 ani la bărbați și de 53 ani la femei.

De la 1910 până la 1924 femeia trăia în genere 58 ani, iar bărbatul 56.

Intre anii 1925 și 1930 această medie s'a urcat la 63 ani pentru femei și 62 ani pentru bărbați.

Iar de la 1931 și până astăzi durata vieții omenești a sporit mai mult, ajungând la 65 ani pentru femei și 64 ani pentru bărbați.

•

Din aceste cifre se pot trage câteva concluziuni interesante. In primul rând se constată că în toate epocile femeile au trăit în genere mai mult de cât bărbații. Faptul se explică prin aceia că femeiile duceau deobicei un trai mai casnic și erau supuse la munci și eforturi mai reduse decât tovarășii lor de viață. Odată cu desvoltarea mișcării femeniste și cu intrarea femeilor în diverse domenii de activitate rezervate mult timp numai sexului tare, se constată că diferența dintre cele două medii devine mai mică. De unde înainte cu 50 ani, femeile trăiau cu doi-trei ani mai mult decât bărbații, astăzi este numai de un an și tendința este de egalare. Explicația rezidă tocmai în faptul că în prezent femeile muncesc destul de greu, ca și bărbații.

In ce privește constatarea că viața oamenilor este azi mai lungă decât înainte cu cinci decenii, chestiunea se esplică prin progresele făcute de medicină și higienă în ultimii ani. Multe boli au găsit în intervalul de la 1870 și până astăzi, remedii sigure și ușoare. In plus, prin propaganda sanitară și prin mijloacele tehnice perfecționate, condițiile higienice sânt acum mult mai bine păzite și aplicate. Și cu cât aceste măsuri vor fi extinse, cu atât se speră în prelungirea duratei vieții omenești.

Așa dar azi trăim mai mult decât odinoară. Din păcate însă, trăim mai greu, mai necăjit!...

Batista medicinală

contra guturaiului

După cum se anunță din Viena, la ultima ședință a academiei de medicină din capitala Austriei, profesorul laringolog Tschner a făcut o comunicare importantă. El a arătat că a găsit un mijloc pentru vindecarea rapidă a guturaiului. Este vorba de un fel de alcool amestecat cu o anumită substanță chimică.

Pentru a servi pe pacienți în mod practic, profesorul vienez a fabricat așa numitele „batiste medicinale". Aceste batiste, închise în plicuri, sânt îmbibate cu substanța necesară. Pacientul ține batista la nas și după câteva ore guturaiul a dispărut.

Cel puțin așa susține inventatorul, care vrea să-și vândă... batistele!

IDEI ȘI FAPTE

Speculă generală

pe piața alimentară a Iașului

Ziarul nostru a adus eri ieșenilor o veste îmbucurătoare: față de situația cu prețurile și calitatea pâinii,—consilierii comunali au înțeles să iee atitudine. De unde se deduce foarte logic, că până'n prezent respectivii n'au prea luat atitudini și nu și-au prea bătut capul cu punerea la punct a unor probleme vitale de ordin local.

Dar în sfârșit, mai bine târziu, decât niciodată.

Prin urmare, consilierii comunali au de gând să introducă oleacă de regulă în serviciul aprovizionării cu făina și pâine.

Foarte frumos.

Să nu uite însă că în Iașul nostru nu numai pitarii calcă dispoziațiunile categorice, cuprinse în ordonanțele municipale. Ci în genere, viața e excesiv de scumpă și bieții consumători sunt jecmăniți oriunde vin să cumpere cele necesare gurii.

Domnii băcani și măcelari, negustori de zarzavaturi și cei care ne vând peștele, laptele, ouă, untul și brânză, credeți că sunt mai de treabă decât fabricanții de pâine? Da de unde. In Iașul ăsta, lăsat de izbeliște, viața e mai scumpă ca oriunde și *în cuprinsul urbei noastre se practică cea mai nerușinată speculă.*

Prin urmare se impune inaugurarea unei acțiuni generale pentru ieftenirea traiului la Iași. Căci ce folos dacă o să mai rămâie ieșanului un leu doi sau trei dela pâine, dacă leii ăștia îi ia imediat măcelarul, băcanul și zarzavagiul? Tot acolo o să ajungă deci; adică, la sapă de lemn.

Se impun măsuri drastice, menite să mai potolească niște poftele speculanților de toate categoriile.

I. L. BASARABEANU

Plastica ieșană

Expoziția E. Twar și L. Gandi

„Qu'il me soit permis de déclarer" spune undeva V. Hugo, *„que l'esprit d'imitation, recomandé par d'autres comme le salut des écoles, m'a toujours paru le fléau de l'art".*

Probabil că la fel a gândit și dl. Twar; și pe bună dreptate. Deaceia și singularitatea picturei d-sale. Este în adevăr un individualist, dar nu agresiv: ba chiar plin de finețe.

Dar e stranie și sfâșietoare pictura-i, factura uscată și lemnoasă. Pictează glacial, anorgonic. Are ceva din calmul straniu și insistența obsesională a vechilor maeștri.

Nu mă pot împăca cu florile d-lui Twar, cărora nu le poate exprima nici frăgezimea, nici vioiciunea.

Cele două nuduri intitulate parcă „în așteptare" mai vioiu executate. Capul de bătrână, cald și spontan.

Refractar la orice influență și foarte sensibil, îmi închipui, că numai cu mare greutate s'a putut decide să apară în public, să-și părăsească turnul de fildeș.

(Continuarea în pagina II-a

Ceia ce nu știe ajutorul de primar

D. Ionel Frühling, ajutor de primar, a declarat cu sinceritate că a precedat în toate felurile contra brutariilor contravenienți, dar n'a ajuns la o îndreptare a lucrurilor. Și — spune d. Frühling, — nu mai știe ce să facă!

Iaca, îi spunem noi:

Am preconizat ani de zile și am reamintit chiar ieri, că buclucul principal al pânii se datorește numărului exagerat de mare al brutăriilor (primitive și nehigienice) din urbea Iașilor.

Edilii tot pretind că aplice toată gama de sancțiuni severe; însă se opresc în fața sancțiunii salutare: închiderea definitivă a brutăriilor recalcitrante.

Dacă s'ar micșora la cel mult o treime, numărul brutăriilor, s'ar simplifica foarte mult problema pânii la Iași.

D-le ajutor de primar, care te plângi că: „nu știi ce să faci",— încearcă soluția propusă de noi. Și vei vedea că lucrurile încep să se îndrepte.

LR.

Memoriile lui Lloyd George

plătite cu 15 milioane lei

Acum câtva timp au apărut la Londra memoriile marelui om politic englez Lloy George. Aceste memorii cuprind în special amănunte deosebit de interesante cu privere la răsboiul mondial. Având în vedere acest lucru, casa americană de film Metro-Glodwyn-Mayer s'a grăbit să cumpere memoriile, plătind importanta sumă de 25 mii lire, adecă peste 15 milioane lei.

Casa cinematografică a transformat textul într'un scenariu și a început filmarea. Scenele de exterior vor fi luate în Anglia, iar interioarele vor fi făcute în America. Se speră că filmul realizat din memoriile lui Lloyd George va aduce mari beneficii, întrucât va trezi interes în toată lumea.

în pag. 4-a

Ultima oră

Notări după Spectacol

Teatrul Phoenix: de Wratislavius

„Teatrul de Vedenii"

Pecetea Bestiei (după R. Kipling)

Teatrul Trianon: „Nunta din Tirol"
cu **Hansi Niese (†)**

Luni seara s'a deschis „stagiunea" ciclului de spectacole, anunțate de către dl. *I. Sava* sub titlul sugestiv: *«teatrul de vedenii».*

Dl. *Sava*, inițiatorul, ba sufletul întregei întreprinderi, nu este, pentru publicul ieșan, un om nou. Domnia-sa s'a afirmat—în decursul celor câți-va ani decând activează la teatrul Național—, ca un element de mare talent și cu idei care poartă pecetea unui ochi ager ce știe clădi un tot impresionant, din bagajul imens de cunoștințe tehnice și literare ce și-a însușit, cu o râvnă într'adevăr de invidiat.

Ca atare, alăturând la mulțimea gândurilor frumoase și doza neobișnuită de avânt și energie de care debordează, dl. *Sava* s'a încumetat, să facă o inovație. Să rupă cu un obiceiu al pământului— rezultanta indolenței estivale, care făcea ca spectacolele de „vacanță", să fie cele mai ades în raport invers proporțional scala termometrică.

Cu alte cuvinte, cu cât mai mare zăduful cu atât mai prost-calificativ firește, spectacolul absolvit seară cu seară, săptămâni de a rândul până hât târziu, în lunile cu „r".

Lumea știa că „vara" te duci la „grădină" (săraca grădină...) unde în aromă de mâncăruri proaspete sau deja digerate, mai azești și la o „farsă", comedie sau, vorbind în nota actuală, vre-o revistă"... E drept, că pe lângă această obișnuită, fruct cum am spus, al indolenței, mai există încă o piedecă.

— Aceasta rezidă însă pe antagonizmul ce există între teatrul în general deoparte și exuberanța naturii de altă parte. Iarba și frunzele, florile și ciripitul păserilor, ispitesc pe om să fugă din încăperi închise—ori cât ar fi acestea de bine „ventilate".

Toate acestea le știa bine și dl. *Sava* la toate acestea a îndrăznit să cheme ieșenii la inovație d-sale, la „teatrul de vedenii". Noi, azistând la primul dintre spectacolele anunțate, la dramatizarea unei puternice nuvele a lui *R. Kipling* și căreia d-ra *Profira Sadoveanu* i-a alcătuit un dialog în notă foarte adequată, ne-am zis, că bine a făcut dl. *Sava* inaugurând această serie. Incercarea aceasta nu este o tentativă comercială, ci tendința intercalării (deocamdată) între genurile perimate, „de vară" și a unor scenete de la care spectatorul să plece și cu o ideie, o cunoștință sau un crâmpeiu de atmosferă, ce oglindește un colțișor din nenumăratele foțete ale suferinții, deci a vieții omenești.

Să inzistăm asupra detaliilor technice sau chiar a subiectului *„Pecetei Bestiei"*? E, credem, superfluu, deși, chiar pentru aceia care cunosc îndeajuns îndemânarea scenică a lui *Sava* și încă prezintă momente extrem de impresionante. La care se adaugă pe lângă învingerea atâtor dificultăți inerente oric-cărei îngheberi ad-hoc și o altă notă suprinzător de agreabilă: *interpretarea.*

Dl. *Sava* a știut alege, nu numai lumină și culori, sunete și instrumente, dar s'a înconjurat și de un grup de tineret tot atât de cu râvnă și cu talent, ca și...directorul *Sava.* In piesa „pecetei bestiei" nu's decât vre-o 6-7, dar toți, admirabil strălucitori. Incepând cu dl. *Ciubotărașu*, care duce greul rolului central, cu o deosebită vrednicie și în notă zguduitoare, se alătură d-nii *Veniaș, Varduca, Lascar, Stănescu, Wivoschi* și *Traian Ghițescu.* Adică toți cei șapte, care se desprind din mulțime, în maximum de rendement imaginabil. Să spun, o vorbă banală (ba vexatoare) că „încercarea d-lui Sava merită să fie încurajată?"...

Nu. Aici nu e vorba de încurajarea unui bicisnic, care se zbate în mediocritate sau sub, ci de constatarea, că ne aflăm în fața unui *inovator*, a unuia care ne arată o potecă nouă, încă neumblată și cu perspective extrem de ademenitoare. Noi vom urmări, de aci, cu deosebit interes ciclul întreg, convinși, că la fie-care dată o ideie, o imagine, o frază, toate inedite și cu gust plasate, ne vor îmbogăți ufletul.

Deasemenea aplaudăm combinarea „vedeniei" cu un film de valoare, pentru întregirea (sau complectarea, cum voiți) a programului. In cazul de față cu *cel mai bun film*, al *Any Ondra*, care dacă a rulat mai anul trecut, încă face mare plăcere revederea.

•

La *Trianon* rulează cel din urmă film în care a mai jucat *Hansi Niese.* Această artistă genială, cea mai mare subreță comică

(Continuare în pagina 2-a

RĂCEALĂ,
DURERI DE DINȚI,
Dureri REUMATICE
alină
JAWOL

Isidor Herman
Subchirurg
Specialist rutinat în mică chirurgie
Absolvent al Școlii Sanitare conf. noului regulament, cu practică îndelungată în clinici de chirurgie, de boli contagioase, interne, venerice, dispensare, sanatorii, posturi de prim ajutor etc.
Execută conform prescripțiilor medicale:
Incizii, pansamente, injecții, sondaje, flebotomii, ventuze simple și scarificate, spălături, clisme, vaccinațiuni antivariolice, ajutoare urgente etc.
și în cele mai perfecte condițiuni de asepsie și technică
Strada Păcurari No. 49

ASTĂZI LA GRĂDINA
Cinema SIDOLI
2 premiere de o egală valoare artistică
Anabela și Jean Murat
cântă în marele film francez
JOSETTE
de PAUL GAVAULT
Al doilea film
Distrugătorul
cu JACK HOLT
Un film extraordinar cum rar s'a prezentat până azi.
Complectare:
Jurnal sonor Paramount
Dela ora 3 jum.-9 jum. filmul rulează în sală și dela ora 9 jum. înainte în grădină.

MARE SENZAȚIE LA
Grădina
Pomul Verde
ASTĂZI
Reprezentație Populară
cu 12 și 20 lei
Intrare generală
puteți admira pe marea protagonista
SIDY THAL
— în marea ei creație —
CHAZENDL
Muzică: M. Kreisler
Regie: B. Rinzler

Cinematograful Phoenix
reprezintă de la ora 3 jum. ai 8 jum. zilnic CU 15, 10 ȘI 8 lei
— marile succese —
VOLUPTATE
cu
Marlene Dietrich
și —
Baby cu Any Ondra
iar seara la ora 9 jum.

Teatrul de Vedenii
— cu —
PECETIA BESTIEI
și filmul
Baby cu Any Ondra
complectat cu Jurnal Sonor

DOCTORUL
OVIDIU CORDESCU
consultă zilnic pentru boli de
Nas, gât și urechi
de la 4—7 p. m.
în str. Gh. Mârzescu 16

DOCTOR
Corneliu Stoian
Genito-urinare, sifilis, venerice
Consultații 4—7
strada I. C. Brătianu 58

x Comandați clișee la ziarul "Opinia".

Inserții *)

IN CHESTIUNEA TÂRGULUI EFTIN

Răspunsul Camerei de Comerț

Dl. Ioan Zipa, deputat și președinte al comisiunei interimare a Camerei de Comerț și de Industrie Iași, ne roagă să publicăm următoarele:

Domnule Director,

Reintors în localitate și luând cunoștință de conținutul a două scrisori pe cari dl. Cristian mi le adresează prin ziarul „Lumea" din 24 | 25 Iunie a. c., țin să dau fără nici o întârziere, pentru lămurirea opiniei publice, precizările necesare cu privire la Expoziția Târg Eftin.

Dl. Cristian își asumă întreaga răspundere a acestei intreprinderi, eu însă în calitatea mea de președinte al Camerei de Comerț, nu pot lua în considerație declarația d-sale întru cât nu există nici un act al Consillului de Ad-ție sau al comitetului de direcție al Camerei de Comerț prin care d-sa să fi fost autorizat a conduce acest târg.

Din corespondența și așa zisele acte câte le-am găsit la Cameră, rezultă că Târgul a fost organizat de Camera de Comerț, care a încheiat contractul cu proprietarul Hotelului Traian și a contractat și diferite angajamente cu furnizorii, dintre care unii reclamă și azi sumi datorate de Expoziția Târg Eftin și amenință cu acțiunea în justiție; de aceia înțeleg ca această chestiune să fie lămurită de cei legalmente răspunzători, în cazul de față fostul președinte al Camerei Camerei de Comerț, gestionarul de drept.

Nu voiu polemiza cu dl. Cristian, nu voiu discuta nici reclama personală ce-și face, sunt dator însă, pentru oamenii de bună credință, pentru domnii comercianți și industriași să precizez următoarele:

1) Cifra reală a încasărilor Tg. Eftin nu se poate cunoaște întrucât lipsesc actele necesare.

2) Pentru fondul de redresare s'a depus dela Târgul Eftin suma de lei 67.357, din care s'au dat pentru vitrine 12.000 lei, diferite sumi pentru doi artiști ai Teatrului Național și altor persoane fără nici o legătură cu viața comercială și industrială, iar restul cât a mai rămas, s'a împărțit după cum susține dl. Cristian, la peste 100 de comercianți, afirmându-și prin aceasta marea d-sale operă de redresare.

3) Nu s'au depus actele justificative pentru cheltueli de aproape 300.000 lei, făcute pentru organizarea Tg. Eftin, deși am cerut aceasta atât d lui Gheorghiadi cât și colaboratorilor d-sale.

Acesta este răspunsul Comisiunei Interimare. Prin el se precizează *fapte*.

Vom continua însă, fără polemici, să lămurim prin organele legale gestiunea Târgului Eftin a cărei răspundere morală și materială o poartă fostul conducător al Camerei de Comerț.

Primiți asigurarea stimei mele.

I. ZIPA

EXPLICAȚIILE UNUI COMERCIANT

In aceiași chestiune mai primim:

Domnule Director,

Vă rog să binevoiți a da publicității următoarele:

Ca unul care am avut cinstea să stau alături de marele animator al comerțului ieșan d. senator N. Gheorghiadi precum și lângă cinstitul și harnicul Cristian, mă simt obligat să dau și eu câteva lămuriri în legătură cu Tg. Eftin.

Unul din principalele puncte ale programului nostru era și organizarea de „târguri eftine" în acest oraș.

D. senator Gheorghiadi fiind un om care și respectă angajamentele, a vrut ca și acest punct din program să fie realizat.

D. Gheorghiadi ne-a convocat de câteva ori și nici unul din consilieri n'a avut curajul să-și asume o atât de mare răspundere.

Imi amintesc cum d. senator Gheorghiadi ne spunea: „d-lor consilieri, tg. eftin trebue realizat; este unul din punctele principale pentru redresarea economică a acestui oraș. Sunt gata să dau din buzunarul meu 30.000 lei, numai ca să-mi respect cuvântul și să asigur totodată reușita morală a acestui târg". Și atunci singurul d. Cristian și-a asumat toată răspunderea organizărei acestui târg.

Nimeni din noi toți care l-am înconjurat pe d. Cristian n'am fost în stare să-i dăm o mână de ajutor cu toate apelurile făcute de d-sa. Singur, d. Cristian cu voința d-sale fermă și hotărâtă, a dus la bun sfârșit opera începută. D. Cristian poate să fie mândru de ceiace a realizat cu o muncă perseverentă și desinteresată în timp de 3 luni.

De pe urma muncii d-sale a fost înviorat acest oraș prin vânzarea făcută de fiecare comerciant dela oaspeții provinciali care au vizitat orașul cu această ocazie.

A făcut că zeci de comercianți cu standurile gratuite în localul expoziției și cu barăcile în Piața Braunștein să-și câștige existența pentru familiile lor, rugându-se lui D-zeu ca târgul eftin să mai dureze cel puțin încă vre-o două luni.

S'au ajutat câți-va zeci de comercianți decăzuți. A încurajat funcționarii comerciali, dându-le premii în numerar încurajându-se „frumosul" în acest oraș.

Dar această frumoasă realizare nu convine gălăgioșilor și neputincioșilor care-și văd fugind terenul de sub picioare. Acești câțiva neputincioși, au reușit să inducă în eroare pe actualul d. președinte al comisiei interimare dela Camera de Comerț, d. I. Zipa.

Departe de mine de a crede pe d. președinte Zipa de a avea cunoștință de uneltirile câtorva „farseori" care se află cocoțați în fruntea comisiei interimare. Totuși mă surprinde foarte mult că scrisoarea publicată de d. Zipa în ziarele locale nu pomenește nimic de juriul de onoare cerut cu atâta insistență de d. Cristian. N formând juriul, unde să se desbată de către comercianți gestiunea târgului eftin, s'ar părea că d. președinte prin autoritatea d-sale protejează pe acei domni care nu vor să facă lumină în această chestiune, precum și pe acel domn ale cărui facultăți intelectuale se rezumă la o amenințare cu o pereche de palme, însă care și-a primit imediat replica de la câți-va comerciați din str. Ștefan cel Mare spunându-i: *„Cristian este o mândrie a orașului nostru comercial"*.

D. Cristian este acuzat că a făcut risipă, cheltueli inutile, și că s'a dat bani la artiștii dela Teatrul Național. Cheltueli a făcut, însă cele mai multe din buzunarul d-sale. De asemenea s'au dat 2—3000 lei (nu țin minte exact) la doi artiști, d-nii Sava și Kiriacof de la Teatrul Național ca specialiști pentru munca depusă și timpul pierdut la decernarea premiilor expoziției „târg eftin".

Acuma mă adresez d-tale d-le Cristian și iți spun: ceiace d-ta ai realizat sub conducerea marelui animator d. senator N. Gheorghiade, rămâne un lucru mare în acest oraș. Nimeni nu ia în serios cei câțiva farseori dela Camera de Comerț care n'au făcut nimic solid în viața lor, de cât gălăgie și reclamă personală:

Eu le spun: au trecut cei opt ani de sforărie și sfidare la adresa acelor ce vor să facă ceva bun în acest oraș.

Primește d-le Cristian o strângere prietenească de mână în numele ce or mulți care te stimează.

„Apa trece, pietrele rămân".

Primiți stima mea

AVRAM HAHAM

*) Redacția nu răspunde de cele cuprinse în această rubrică.

DE VANZARE

1) Parcele de teren pentru clădit, în centru comercial, str. Arcu, colț cu bulevardul Ferdinand, alături de Centrala Telefoanelor.

2) Imobil compus din casă și teren 1000 m. p. situat în str. Sărărie.

A se adresa: Avocat N. Lateș, str. Sărărie 99 între orele 8—10 dim. și 8—9 seara.

Plastica ieșană

Expoziția E. Twar și L. Gandi

(Continuarea din pag. 1-a)

Pe cât știu, dl. Gandhi l'a introdus pe dl. Twar în teosofie; în schimb l'a avut profesor de pictură. Lucrul nu prea interesează, dar explică vizibila preocupare pentru ideie, la dl. Gandi.

Fără îndoială că e interesant să exprimi prin pictură și altceva decât numai acorduri de culoare. Dar e numai decât necesar să stăpânești în primul rând pictura propriu zisă; și pe urmă poți să faci și puțină psihologie, să sugerezi câte o ideie etc.

Dar preocupările de pură pictură se leagă de materia imediată, is preocupări eminamente concrete.

Când dl. Gandi se va convinge că pictura în sine, e mai mult decât suficientă pentru a deștepta interesul și a procura o emoție superioară, vom putea vorbi și noi mai mu te despre pictura d-sale.

Nu pot însă încheia aceste rânduri, fără să salut spiritul de independență, de care ambii se dovedesc animați. Căci dacă cătușele sunt la locul lor, când e vorba de un bun cetățean, apoi în artă is direct nefaste, iar ruperea lor e condiție *sine qua non* pentru orice artist.

AL. POPOVICI

P. S.—Imprejurări nefavorabile ne-au impiedecat să mă ocup la timp, de d. *Agafiței*. Intre timp au vorbit alții despre d-sa și la cele deja scrise, n'aș mai avea de adăugat decât felicitările mele sincere, pentru stăruitoarea sa activitate.

Alături de talentul care astăzi nu i'l mai discută nimeni, legătura indisolubilă stabilită între dânsul și meșteșug e încă o solidă garanție pentru ce va realiza. Al. P.

Lucrările Parlamentului

27 Iunie

CAMERA.— *D. Victor Iamandi* răspunde în chestie personală. D-sa susține că n'a plecat în străinătate în voiaj de agrement, ci pentrucă suferea de o boală de ochi. Automobilele cu care a călătorit sânt ale d-sale. D. Iamandi critică aspru pe georgiști, declarând că între ei și liberali e o prăpastie profundă. In încheiere se declară dispus să i se controleze averea.

Se produce un violent schimb de invective între georgiști și majoritari. Președintele e nevoit să suspende ședința.

La redeschidere se intră în ordinea de zi și se discută proectul bugetului general.

SENATUL. — D. *Alfons Herovanu* cere aplicarea repaosului duminical.

Se ia apoi în discuție proectul pentru protecția muncii naționale.

D. *Hurmuzescu* arată însemnătatea legii: D-nii *Iorga, Manoilescu, D. R. Ioanițescu, Gr. Gafencu* etc. critică proectul, susținând că nu va rezolvi problema muncii naționale.

O moarte subită

Reni 28. — Un caz impresionant s'a produs în localitate.

Fostul polițai Vlădescu a aflat că ar fi fost numit în chestura deia Chișinău.

Informându-se la sursă, i s'a răspuns că nu este exact.

La auzul acestei vești, Vlădescu a avut un acces de cord și a sucombat.

O precizare

In articolul nostru din „Opinia" de Marți 26 Iunie 1934 cu titlul *„Cum se fac inspecțiile în învățământul primar"* arătam mai multe aspecte ale inspecției și anchetei făcute la 3 Mai 1934 a Tomești.

Referitor la punctul cu ancheta dela Crâșmă despre care vorbiam atunci, *ținem să precizăm că dl. Inspector General I. Motaș n'are nici un amestec în această chestiune* și că ea a fost făcută numai de cele două organe de control care l-au însoțit pe Domnia Sa la Tomești la 3 Mai 1934.

I. STATE
înv. Tomești—Iași

x **Concertul Stroescu.**— Vineri 29 a c. are la Teatru Național *al doilea Concert Stroescu.*

Publicul ieșan iubitor și doritor da mușică aleasă, va veni în număr cât mai mare să asculte pe apreciatul maestru care de data asta cântă în folosul celor care nu pot să-l audă, dar vor simți nobleța gestului său. Concertul e în beneficiul Profilaxiei tuberculosei.

Ce trebuie pentru buna îngrijire a dinților:

1. O pastă cu proprietatea eficace de curățire, dar care să nu atace prețiosul lor smalț.

2. O apă de gură concentrată, deci și economică.

3. O periuță zimțată, care să cureță și intervalele dintre dinți.

Cunoscutele produse

Chlorodont

Pasta de dinți
Apa de gura
Periuțe de dinți

corespund în mod ideal acestor necesități. Cine întrebuințează Chlorodont își îngrijește bine dinții. — De vânzare pretutindeni

Tuburi a câte lei 16·— și 26·—

COMBATEREA PELAGREI

VIZITELE D-LUI DR. AYCROYD

trimisul special la Ligii Națiunilor

D. dr. *Aycroyd*, din secția de higienă a Ligei Națiunilor, a cărui prezență la Iași, *„Opinia"* a anunțat-o la timp, a vizitat ieri satul Osoiu, impreună cu d nii profesori d-ri Bălteanu, Alexa, Nițulescu și Balif, interesându-se de aproape de rezultatele obținute cu privire la introducerea regimului de grîu în alimentația populației rurale. Mâine va fi la Comarna în acelaș scop.

Sâmbătă și Duminecă, oaspetele va i la Chișinău, însoțit de medicii ieșeni. La Chișinău va ține conferință la societatea medicilor asupra noilor descoperiri în tratamentul și prevenirea pelagrei.

In cursul săptămânii viitoare d. dr. Aycroyd, va conferința în Iași, la o ședință specială a societății de medici și naturaliști.

A doua zi, oaspetele va pleca la București, unde va fi primit de ministrul sănătății, căruia-i va prezinta un raport despre cele văzute și constatate, indlcând tot ce mai este de făcut pentru a preveni pelagra. D-n

Un conflict la Abatorul local

Negustorii impuși la noui sarcini

De câtva timp s'a ivit un așa zis „conflict" între direcția abatorului local, și negustorii care-și aduc vitele spre tăere.

Până acum condițiunile care se cereau pentru ca animalele să fie tăiate la abator, erau: să nu fie bolnave, iar proprietarul să prezinte biletul de proprietate.

Iată însă că intervine Camera de Comerț și administrația financiară care obligă abatorul să pretindă negustorilor de vite și un borderou al transacțiunei eliberat de organele Camerelor de Comerț din târgurile respective.

Această dispoziție a intrat în vigoare dela 1 Iunie.

Prin acest borderou se constată că negustorul a vărsat la cumpărarea animalului, taxa cuvenită ad-ției financiare și Camerii de comerț.

Ori, ce se întâmplă? Numeroși negustori se sustrag acestei dispoziții și pentru aceasta fac cumpărările în diverse comune și nu în oboarele și târgurile autorizate de Camera de comerț și unde această instituție are delegatul său care eliberenză borderoul de transacțiune.

In acest mod, taxele in oboare scad simțitor și Camera de comerț este prejudiciată.

Câțiva negustori ne spun că au și așa destule taxe și biruri de suportat; iar noua dispoziție îi îngreuiază și mai mult.

Rămâne de văzut, dacă se va reveni asupra acestei hotărâri. A.

Desfrâul și moravurile rele

O acțiune a bisericii pentru educarea poporului

Intr'una din ședințele Sfântului Sinod, un Episcop a ridicat chestiunea desfrâului și luxului în care trăesc unii dintre credincioși și a cerut să se ia măsuri pentru stăvilarea acestor rele.

I. P. S. Patriarhul Miron a luat notă de cele relatate și a trimis o circulară tuturor eparhiilor din țară.

Inaltul Prelat, începe prin a arăta că relele înclinări sociale se datoresc faptului că oamenii s'au îndepărtat de credința în Dumnezeire și de preceptele evanghelice.

Mai departe circulara spune: „Se cere chiriarhilor să impună preoților de a intensifica în parohiile lor activitatea pastorală și de a desfășura educația religioasă morală a parohienilor, în sensul formarei unei conștiințe treze asupra păcatului și relelor ce decurg din el".

I. P. S. S. Mitropolit Pimen, a luat hotărârea de a trimite o îndrumare preoților din eparhie în sensul celor cerute în circulara patriarhiei.

Serbare religioasă

a „Oastei Domnului"

Mâine 29 Iunie Sf-ții Apostoli Petru și Pavel, la ora 4 p. m., fiind patronul Asociației creștine *„Oastea Domnului"*-Iași, are loc in sala Ateneului „Candela" din cu tea bisericei Frumoasa, o șezătoare cu caracter cultural-religios cu concursul *„Oastei-Domnului*-Iași.

Se va desfășura un bogat program: Conferinți morale, religioase, recitări, coruri. La acestă serbare vor lua parte și asociațiile „Oastei Domnului" din județ și depărtări.

Cucernicii Preoți din oraș sânt căldu os invit ți și așteptați cu dragoste.

Informații

x **Liga anti-revizionistă.**— Comitetul de direcție al Ligii anti-revizioniste se întrunește astăzi Joi, ora 6 p. m. la Cercul Didactic (str. Lăpușneanu), pentru a lua importante dispoziții, în vederea vacanței de vară.

Marele comitet de acțiune e convocat pentru Sâmbătă 30 Iunie, în acelaș loc și la aceiași oră.

x *Adunarea generală* a Uniunei Oliterilor de rezervă secția Iași, are loc Duminică 1 Iulie a. c. ora 10 dimineața la Primărie; In cazul când nu se întrunește numărul de membri conform statutului, adunarea se amână pentru ziua de 8 Iulie ora 11 dimineața la via d lui Dan Bădăreu, la Copou, când se va ține cu ori ce număr de membri

x **Hramul Bis. Bărboiu.** — Vineri 29 Iunie a. c. se va serba cu deosebit fast hramul mărețului monument istoric Biserica Bărboiu. Slujba religioasă va fi oficiată de un sobor de preoți în frunte cu Pr. V. Iordăchescu profesor Universitar și Pr. Oniceanu Parohul Bisericii.

Joi la orele 4 se va face cu deosebit fast sfințirea clitei. Epitropii bisericii. D-nii *C. Marcopol, C. Rotaru* și *Eugen Marinescu* avocat depun toată sârguința pentruca măreața serbare să fie la înălțime.

x A fost trimis în judecata micului parchet pungașul de buzunare Peisich Goldștein care a jefuit eri în hala pe săteanul Al. Radu din Prisaca

Notări după Spectacol
de Wratislavius

Teatrul Phoenix:
„TEATRUL DE VEDENII" ***Pecetea Bestiei***
(după R. Kipling)

Teatrul Trianon:
„Nunta din Tirol" cu Hansi Niese (†)

(Continuarea din pagina 1-a)

(devenită apoi duenă comică) din câte am cunoscut vreodată, dacă a descrețit sufletele a milioane de oameni, n'a putut rezista loviturilor implicabile ale soartei sale tragice. *Hansi Niese* a fost cea mai duioasă femeie și cea mai iubitoare mamă. In decurs de un an a fost lovită inima ei din două flancuri.

Pe neașteptate i-a murit bărbatul și îndrumătorul—marele artist *Iosef Jarno* și nici nu trecuse decât câte-ve luni și a închis ochii singura ei copilă, pe care ca lumina ochilor o adora și în care vedea urmașa ei nu numai în viața, dar și pe scenă, deci și în sufletele mulțimei de admiratori, imensa ei comunitate.

A tânjit câtă-va vreme, a luptat voinicește ca să'și ogoiască durerea, dar într'o zi, tocmai când se pregătea să ducă răsaduri pe mormântul proaspăt a căzut dintr'odată și s'a stins pentru totdeauna.

Toate ziarele din toate țările au publicat pe larg, în coloane întregi, impresionantul sfârșit al artistei geniale.

Acum rulează, ca un ultim ecou filmul în care *Hansi Niese*, în ipostasa unei fete tomnatice, risipește din umorul ei incomparabil.

E veselă umbra, e plin de viață chiotul *Hansii Niese*, dar o umbră de melancolie însoțește imaginea. Ne gândim, că dintre toți oamenii, cei mai întens sufăr durerea artistii și dintre artiști cel mai adânc îi roade suferința tocmai pe cei comici, pe aceia care, în timp ce sufletul jelește înfiorător, ei contractează suprafața vizibilă într'un rictus, de mulți luat drept râs și voioșie.

Ridi pagliacci!

Pentru nimeni nu s'a potrivit mai bine ironia aceasta cruntă, ca pentru sufletul genialei, dar la urmă adânc nenorocitei *Hansi Nise.*

Sărmana *Hansi Nise...*

W.

x *Ori-unde plecați „Opinia" nu trebue să vă lipsească, Cereți deci un abonament pentru băi, care costă 50 lei pe lună.*

Petreceţi Iulie - August la Marea Neagră
Eforie Hotel Bellona
100 camere, confort modern, apă curentă
Băi de nămol în hotel
Restaurant, jazz, plajă, Solarium
Birouri: Bucureşti Calea Călăraşi 47
Telefon 412 | 03

Covoare splendide pentru palatul regal

lucrate de călugăriţele de la Agapia

La această mânăstire se înfiinţează şi o fabrică de stofe

După cum se ştie, anul acesta atelierele de ţesătorie ale mânăstirilor de maice din eparhia Moldovei, au fost invitate să se prezinte la expoziţia-târg din Bucureşti şi la concursul de cusături naţionale şi bisericeşti, organizat sub patronajul M. S. Regina Maria.

Rezultatul a fost la înălţimea aşteptărilor, Premiul acordat de „Soc. naţională ortodoxă a femeilor Române", a fost luat de mânăstirile de călugăriţe în frunte cu M-rea Agapia.

Covoare splendide

Despre măestria cu care lucrează călugăriţele din eparhia Iaşilor a fost informat si M. S. Regele.

De curând la M-rea Agapia a fost ţesut un covor de o mărime neobişnuită (100 m. patraţi) care a fost comandat pentru salonul regal de recepţie din gara de Nord şi alte covoare mai mici pentru palatul regal dela Cotroceni. Aceste covoare fac mare cinste mânăstirilor eparhiei noastre.

Atelierele dela mânăstirile noastre sunt adevărate centre de industrie casnică, de cusături naţionale şi de broderie artistică bisericească, lucrate nu numai de călugăriţe, ci şi de fiicele de săteni, care au început să vină în aceste ateliere. In acest mod se asigură un mijloc de existenţă pentru călugăriţe.

O fabrică de stofe la M-rea Agapia

S'a constatat în ultimul timp că din cauza crizei economice, covoarele sunt foarte puţin căutate şi se cere mai mult obiecte de tricotaj şi mai ales pânză şi stofe pentru haine.

Părintele Arhim. Partenie Ciopron, exarhul mânăstirilor din eparhia Iaşilor, întreprinzind recent o vizită în locaşurile sfinte din Moldova, a făcut această constatare.

Pentruca existenţa călugăriţelor în mânăstiri să nu fie periclitată, dat fiind că retribuţia primită de Stat este foarte anemică, exarhul mânăstirilor, a propus I. P. S. S. Mitropolit Pimen, ca la mânăstirea Agapia să se înfiinţeze şi o fabrică de stofe.

Realizându-se această întreprindere, s'ar asigura un frumos venit pentru mânăstiri şi pentru călugăriţe.

In acest scop se vor aduce din străinătate câteva maistre pentru a învăţa pe călugăriţe cum să lucreze în fabrică.

Odată pusă în funcţie fabrica, va lua fiinţă la Mânăstirea Agapia şi un atelier de croitorie.

Gr. Spiru

Atac banditesc

lângă Chişinău

Chişinău 28 — Un îndrăzneţ atac banditesc s'a comis de trei bandiţi mascaţi şi înarmaţi pe drumul Peresecina-Chişinău, asupra unui convoi de care din Peresecina.

Veania Vera şi Ion Ciorap, însoţiţi de un grup întreg de săteni, au fost atacaţi de bandiţi, cari ameninţându-i cu moartea, i-au culcat pe toţi la pământ, i-au jefuit pe rând. Apoi, fiind nemulţumiţi de prada prea mică, au maltratat grav pe victime. Bandiţii au dispărut apoi în pădure.

Jandarmii au format potere, cu cari au plecat în urmărirea tâlharilor.

Sinuciderea

unui septuagenar

C. Albă 28.— In comuna Cazacii Vechi şi-a pus capăt vieţii locuitorul Pavel Celniţoiu în etate de 76 ani, spânzurându-se.

El a comis gestul funest, deoarece suferea de o boală incurabilă.

— In com. Bairamcea şi-a curmat zilele soldatul Neculae Butz, din regt. 5 graniceri, venit acasă în concediu.

Motivul actului disperat nu se cunoaşte.

Această modestă cutie

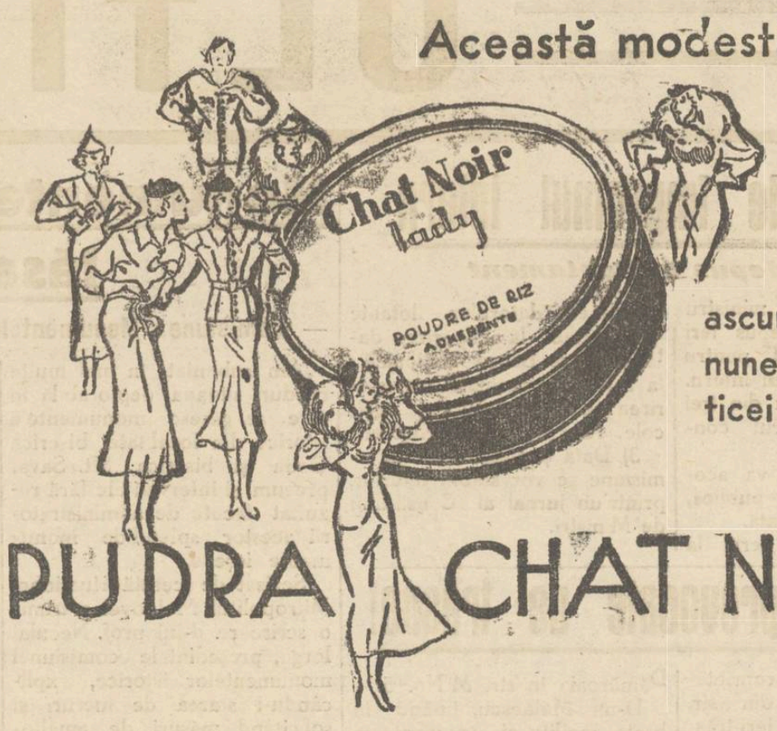

ascunde o minune a cosmeticei moderne

PUDRA CHAT NOIR

Până acum, articolele de toaletă fine erau accesibile numai femeilor bogate. Astăzi, oricine poate să-şi procure o pudră excelentă în schimbul unei sume modeste. Chat Noir este această pudră. Ea vă catifelează tenul, parfumându-l în acelaş timp cu o mireasmă subtilă... Faceţi o singură încercare şi veţi fi pur şi simplu încântate.

PUDRA Chat Noir

PREŢUL: LEI 20 CUTIA

Camera de Comerţ a cerut anchetă la Minister

pentru lămurirea chestiunii fostului Târg Ieftin - Şedinţa de aseară

Comisia interimară a Camerii de Comerţ a ţinut aseară şedinţă.

Au participat toţi membrii, dezbaterile fiind prezidate de d. deputat Iancu Zipa, asistat de d. Fred Şaraga, vicepreşedinte.

S'au rezolvat diferite cereri şi s'au soluţionat chestiunile curente de serviciu.

S'a cerut anchetă

In şedinţă, membrii comisiei interimare au luat act de raportul încheiat de comisia pentru verificarea felului de administrare a fostului Târg eftin.

Faţă de concluziile raportului, d. I. Zipa a decis cererea unei anchete ministeriale.

In acest scop, au fost trimise două adrese către ministerele de finanţe şi comerţ.

Dealtfel d. Zipa a încunoştiinţat verbal, anticipat, ministerele respective, incânt anchetatorii vor sosi în cel mai mult 2—3 zile...

Farsă, sau realitate ?

Tot în legătură cu gestiunea Târgului eftin, s'a primit ieri la Camera de Comerţ un colet poştal... misterios.

Pe adresa d-lor Mereuţă şi Fumu, slujbaşi superiori ai instituţiei, a sosit o scrisoare simplă dela un oarecare I. Dumitrescu, str. Lipscani 14 Bucureşti. Dela acelaşi trimitător a mai sosit şi un colet poştal. In scrisoare se arată că *„faţă de întorsătura luată cu gestiunea Târgului eftin,* trimiţătorul înţelege să restitue piesele justificative pe care le-a sustras sus zişilor funcţionari *„numai pentru a arăta felul cum s'a lucrat la Camera de comerţ".*

Ori, lucru curios : d-nii Mereuţă şi Fumu, *niciodată n'au avut în păstrare piese privind Târgul eftin.*

D. Iancu Zipa, în cererile trimise ministerelor, a subliniat că ţine la dispoziţia anchetatorilor şi coletul primit.

Parchetul nu va fi deschis până la inceperea anchetei...

Situaţie la oboare

D. Miluţă Sane a prezintat un raport privind situaţia oboarelor.

Reese că încasările sunt excelente.

S'a decis alcătuirea unui tablou comparativ...

Asistenţa medicală

Pentru a se veni temeinic în ajutorul negustorimii nevoiaşe, d-nii F. Şaraga, H. Angelescu şi G. Ghiuca, au propus înghebarea unui oficiu de asistenţă medicală.

S'a acceptat propunerea, numindu-se o comisie care să studieze problema..

Taxele de noapte

D. Iancu Zipa a anunţat că în urma unui demers, a obţinut ca taxele de noapte devenite atât de împovărătoare mai ales în ultima vreme, să fie desfiinţate.

Incepând dela 1 Iulie, numai localurile ieşene catalogate la categoria I-a (în număr de cel mult 10), vor plăti câte 200 lei lunar în loc de 1500.

Localurile de categoria 2-a şi a 3 a nu vor mai plăti nici o taxă...

Contingentarea

D. Fred Şaraga şi d. inspector industrial Cioricoiu continuă ancheta pentru a stabili cota de producţie a industriilor ieşene. Aceasta, — se ştie, — în vederea criteriului de aprobare a cererilor de import.

Mai sunt de vizitat câteva fabrici, apoi urmând a se alcătui raportul...

Ajutorare

S'au aprobat mici ajutoare în bani unui număr de negustori în suferinţă care au apelat la obolul Camerii de Comerţ.

•

Şedinţa a luat sfârşit pela miezul nopţii, — după-ce d-na Cerkez şi d-nii Ad. Löbelle, V. Cavaleru, H. Angelescu, G. Ghiuca etc. şi-au luat diferite însărcinări de împlinit pe lângă autorităţile locale...

p. grancea

Disparitia unor acte secrete

dela un regiment din Oltenia

Caracal 28. — Suntem informaţi că dela serviciul mobilizării reg. 19 infanterie, din localitate, au dispărut acte militare secrete.

Comandantul regimentului, d. colonel Gh. Tomescu, a raportat cazul corpului I armată, care a trimis în anchetă pe d. general Bunescu, împreună cu un comisar regal.

Din cercetările făcute imediat, s'a dovedit că în intr'adevăr au dispărut, în mod misterios, din casa de fer a regimentului, ce se afla la biroul mobilizării condus de d. major Trandafirescu, carnetul de mobilizare al regimentului şi un act militar secret de valoare covârşitoare.

In urma acestui rezultat au fost consemnaţi în cazarmă, d-nii : maior Trandafirescu, căpitan Iordăchescu, un plutonier şi doi furieri dela serviciul mobilizării.

Ştirea a produs senzaţie în rândurile locuitorilor.

In legătură cu acestea, e vrednic de amintit faptul, că acum câteva zile s'a sinucis, la Bucureşti, studenta Trandafirescu, fiica d-lui maior Trandafirescu. In jurul sinuciderii planează încă misterul.

Or, acum se pune în legătură această sinucidere, cu faptele ce s'au dat la iveală.

Excesele didacticismului

A MURIT

fiindcă a învăţat prea mult pentru bacalaureat

Chişinău 28. — La spitalul judeţean a fost internată eleva O. Calineac, care căpătase menengită.

După două zile, nefericita a sucombat.

S'a constatat că eleva Calineac, absolventă a liceului de fete din localitate, a învăţat extrem de mult pentru examenul de bacalaureat, pe care trebuia să-l susţie în actuala sesiune.

Din această cauză a căpătat menengită. Boala agravându-se, nefericita elevă a sucombat.

Fantoma dela înmormântare

Un caz de sugestie colectivă

Cernăuţi 28.—Un fapt ciudat s'a petrecut astăzi în comuna Plaiul Cosminului.

Un grup de săteni, care luau parte la o înmormântare, a observat la un moment dat, o femeie, cu un văl des pe faţă.

Femeia ducea o tavă cu lumânări aprinse şi pronunţa cuvinte neînţelese.

Sătenii au urmărit-o, bănuind că e o vrăjitoare.

Femeia a dispărut însă subit şi n'a putut fi găsită cu toate sforţările sătenilor.

E vorba probabil de un caz curios de sugestie colectivă.

Cum s'a constituit

sindicatul alimentar din Iaşi

Componenţii Comitetului sindicatului alimentar din Iaşi, s'au prezentat eri la tribunal, cerând inscrierea sindicatului în registrul persoanelor juridice

Comitetul a fost astfel constituit: preşed. d. Sp. Critico ; vice preşed. d-nii Manase Şternberg, Iuchel Iancu, Gh. Solicu şi N. Angelescu : secretar general domnul R. Iosupovici ; casier domnul Copel Nahmanovici ; prim cenzor d. Ştefan Gavrilaş ; cenzori d. Iosif Rozenberg şi M. I. Clecner ; cenzori supleanţi Marin Ionescu şi Bercu Lupu ; consilieri d. Bartholomeu Sipoş, Zeilig Iosub, Lazăr Şmil Beril şi Gh. Avramescu.

Sindicatul a fost asistat juridiceşte de d. av. Em. Şturm, care a fost numit şeful conteciosului acestui sindicat.

Sediul provizor al sindicatului este în str. Mârzescu 9.

x **A fi frumoasă şi atrăgătoare** este problema ce rezolvă **Crema Miraculoasă.** Această cremă distruge petele de pe obraz, albeşte şi catifelează pielea dându-i un parfum delicios. Depozit Farmacia Dr. Ratianu, str. Cuza Vodă 48.

INFORMAŢIUNI

x *La clubul guvernamental circulă svonul că d. av, Jean Popovici va demisiona dela Municipiu şi va trece ca prefect de poliţie.*

Ca ajutor de primar în locul d-sale, va veni d. I. Şoarec.

x D. av. M. Landau, fost deputat va conferenţia astă seară la ora 9, în sala „Cultura", despre „Probleme actuale evreeşti".

x *Asociaţia funcţionarilor* de birou, fostă de bancă, roagă pe toţi funcţionarii particulari majori şi de cetăţenie română să se inscrie în listele electorale ale Camerii de muncă, deoarece la 30 Iunie expiră termenul de inscriere.

x In urma reclamaţiei d-lui Apostol Lupu din Bd. Ferdinand, a fost trimis în judecată pentru loviri, ameninţare cu moartea şi violare de domiciliu, d. Al. Piţcăneanu din Fundacul Bacinschi.

x *Liceul Militar* „G-ral de Divizie Gh. V. Makarovici Iaşi", face cunoscut următoarele:

In ziua de Vineri 29 Iunie 1934, ora 9 are loc în localul acelui liceu serbarea de sfârşit de an.

Părinţii, corespondenţii elevilor, foştii elevi ai liceului, precum şi toţi care se interesează de mersul acestei instituţiuni, sunt rugaţi a lua parte.

x Tribunalul secţia II a infirmat eri mandatul de arestare emis în contra cârciumarului Lupu Polack din str. Râpei arestat pentru viol.

x D. Meilic Vararu din str. Păcurari a reclamat parchetului pe d. Ion Olănessu din acelaş cartier.

Fiind martor într'un proces şi depunând în defavoarea acestuia, după ieşirea de la judecătorie ar fi fost lovit şi ameninţat de d. Olănescu.

Catastrofă

într'un port francez

Paris 28.— In portul Lorient s'au ciocnit eri după amiază micile vapoare „Prosperité" şi „Marie Ange", scufundându-se amândouă.

Pe bordul lui „Prosperité", se aflau 200 călători.

Mai multe vapoare, care se aflau în port, au sărit în ajutorul pasagerilor, cari înotau, reuşind să salveze pe numeroşi din ei.

Câţiva marinari au intrat în cabinele vasului „Prosperité" şi au scos de acolo 15 pasageri, dintre care 7 au fost readuşi la viaţă. Ceilalţi au murit, cu toate încercările făcute, de a-i salva.

Sunt temeri, că mai sunt şi alţi pasageri în cabine.

INFORMAŢIUNI

x **Blocul pensionarilor**— In vederea luării mai multor hotărâri importante, la şedinţa plenară extraordinară a Comitetului Blocului pensionarilor ce va avea loc Vineri 29 c. ora 9 dimineaţă, sunt rugaţi a lua parte toţi membrii Blocului. Şedinţa are loc în localul din Str. „Ştefan cel Mare".

x RECTIFICARE.— Dintr'o greşală de zaţ s'a omis numele d-nei *Eleonora Bejenariu* institutoare, care a fost aleasă de adunarea generală *membră în Comitetul de conducere a cercului feminin central naţional-ţărănesc.*

Facem cuvenita rectificare.

x *Conferinţa d-lui prof. Gh. Zane.*—Astăzi la ora 6 p. m. în localul clubului naţional-ţărănist, va conferenţia d. prof. Gh. Zane, tratând despre „Criza economică şi schimbarea formelor de guvernământ".

Intrarea liberă.

x *Asociaţia Makaby-Hakoah* aduce la cunoştinţa membrilor care fac parte din fanfară, că repetiţiile se ţin regulat Luni, Marţi, Mercuri şi Joi între orele 8 jum.— 10 seara.

Aceasta, în vederea pregătirii programului de turneu.

Pentru începători, repetiţiile au loc Luni şi Joi orele 7—8 jum. când se primesc şi inscrieri.

DALIN este prietenul casei
DALIN vă alină suferinţele
DALIN vă alungă durerile
Cereţi DALIN la farmacii.

SALA CULTURA
Astăzi Joi 28 Iunie, ora 9 seara
are loc conferinţa d-lui
Av. M. LANDAU
din Bucureşti, fost deputat
Tema ; Probleme actuale evreeşti

ASCULTĂ ŞI NU UITA !

TESTA
COMBATE
DURERI DE CAP - MIGRENE - NEVRALGII
DURERI DE DINŢI - RĂCELI - GRIPĂ
DURERI MENSTRUALE
INDISPOZITIE.

PUBLICAŢIE
Comitetul şcolar al *Şşoalei Normale de Conducătoare de Grădini de Copii* strada Carp No. 2 face cunoscut că va trata prin bună învoială în ziua de 8 Iulie a c. ora 11 a. m. în cancelaria şcolii pentru procurarea a 23 vagoane lemne esenţă tare.

Caetul de sarcini se poate vedea la cancelaria şcolii.

Cu jumătate de preţ manufactură, galanterie *La Ruleta* I. C. Brătianu 135.

FARMACIE bine situată la Iaşi se arendează. Adresa la ziar.

BODEGA MARCU Mârzescu 7, bufet bine asortat, gratar special, vinuri bune.

PREDAU LECŢIUNI, pentru corigenţe, matematici, etc. A se adresa D. D. la administraţia ziarului „Opinia".

BORCANE pentru compoturi vinde foarte eftin sticlăria Hirschensohn Anast. Panu 39.

PREPAR elevi corigenţi şi pentrua dmitere. Davidovici, Banca Judeţului, Str. Rosetti.

Publicaţiuni pentru Monitorul Oficial se primesc la administraţia ziarului „Opinia".

DOCTOR
I. SCHWARTZMAN
Fost asistent al clinicei din Paris
Boli interne şi de copii
Specializat în boli de inimă, plămâni şi rinichi.r
Diagnosticul afecţiunilor de inimă cu aparatul Electrocardiograf.
Tratamentul tuberculozei pulmonare cu pneumothorax artificial
Tratamente radicale pentru varice, eczeme şi ulcer varicos
Consultă între 4—7
Str. Căpitan Păun 10. Telefon

Dr. GANCEVICI
consultă
BOLI DE PIEPT
în str. Lăpuşne nu No. 19
între orele 1—4 p. m.

DOCTORUL
R. DAMSKER
Str. Ghica Vodă No. 44—46
MEDICINĂ INTERNĂ,
SIFILIS ŞI GENITO-URINARE
Diatermie şi băi de lumină
între 8—1 a. m. şi 3—7 p. m

Citiţi zilnic Opinia

ULTIMA ORĂ

Proectul de împrumut intern

a fost depus în Parlament

Bucureşti 28.— D. ministru Victor Slăvescu a depus ieri la Cameră proectul pentru lansarea împrumutului intern.

Proectul e alcătuit din trei articole, cu următorul conţinut:

1) Imprumutul se va acoperi prin subscripţie publică, şi suma va fi nelimitată.

2) Imprumutul va servi la lichidarea datoriilor flotante ale statului; la acoperirea datoriei către Banca Naţională; la înzestraraa armatei; acoperirea nevoilor culturale, agricole, refacerea drumurilor etc.

3) Data şi amănunţele de emisiune se vor stabili ulterior, printr'un jurnal al Consiliului de Miniştri.

Nenorociri provocate de trăsnet

Bucureşti 28—La proprietatea d-lui N. Soare din str. Mărţişor 66, a căzut ieri trăsnetul între nişte copaci, unde se adăpostiseră câţiva lucrători

Tinerii Ştefan Ioan în etate de 19 ani şi I. Ceauşu de 20 ani, au murit pe loc.

Muncitorul Laslo Varga, de 18 ani a înebunit.

Proprietarul N. Soare, în etate de 65 ani, se află rănit.

•

Altă nenorocire a fost provocată de trăsnet în cartierul Dămăroaia în str. M No. 5.

D-na Mălăescu, ţinând în braţe copilţa ei Antoaneta în etate de 4 ani, asculta la radio. La un moment dat, descărcările electrice au pătruns în aparat. Mama şi fiica au avut un şoc nervos, din care încă nu şi-au revenit.

•

La Pucioasa (Dâmboviţa), trăsnetul e căzut pe magazinul d-lui I. Podoreanu.

Comerciantul, şi fiul său Mircea, sînt răniţi.

Misterul de la casa

Soniei cea roşcate!

Chişinău 28.— Am relatat că făcându-se săpături în str. Nicolaevscaia, în dreptul casei cu No. 6 s'au găsit două cadavre omeneşti.

S'a stabilit că acum câţiva ani trăia la această adresă faimoasa Sofia Popovna, zisa şi „Sonia cea roşcată".

Ea a călătorit mult prin ţară, ademenea bărbaţi pe care-i aducea la dânsa acasă.

De doi ani însă femeea aceasta s'a mutat din Chişinău.

Poliţia crede că cadavrele găsite sânt ale unor bărbaţi ademeniţi de ea.

Pentru un front

al partidelor constituţionaliste

Bucureşti 28.—Lumea politică este viu preocupată de rezultatele întrevederei Maniu-Dinu Bratianu. Ambi barbaţi de stat au căzut de acord asupra modalităţilor de garantare a regimului constituţional.

D. Dinu Bratianu va continua întrevederile cu fruntaşii partidelor, pentru realizarea frontului partidelor constituţionaliste.

Biroul naţ.-ţărănesc

Ieri s'a ţinut şedinţa Biroului naţ.-ţărănesc.

D. Maniu a făcut o amănunţită expunere asupra întrevederii cu d. Dinu Bratianu, arătând necesitatea unirii forţelor democratice şi constituţionale.

D. Maniu îşi va continua expunerea în şedinţa de astăzi a Biroului, când totodată se va examina şi situaţia din partid, avizându-se la unele măsuri disciplinare.

Alegeri ad-tive

In alegerile comunale făcute ieri, s'au obţinut următoarele rezultate:

Hotin—Guvernul 1174 voturi, cu 20 mandate.

Naţ-ţăr. 436 v. cu 8 mandate.

Georgiştii 367 v.

Bălţi.—Guvernul 2467 voturi (toate locurile). Iunianiştii 637 v. Georgiştii 570. Naţ.-ţărănisti 422 v.

Calaraşi (Ialomiţa)—Guvern 1482 v. cu 26 mannate, Naţ.-ţăr. 487 v. cu 7 mandate, Georgistii 282 v.

x D. consilier comunal I. Olănescu a confiscat ieri 100 pâini de la Brutăria Mina Simionovici din str. Păcurari 15, întrucât avea lipsă la cântar.

x **Dr. Brener** *specialist mamoş*, boli de femei. Cons. 2—6 d. a. str. Lăpuşneanu.

INFORMAŢIUNI

x *Liceul Naţional.*—Mâine Vineri 29 Iunie, la ora 10 şi jum. dimineaţă va avea loc în sala cinematografului Phoenix serbarea de sfârşit de an a liceului Naţional. Toţi cei ce se interesează de mersul acestei şcoli, sânt invitaţi să participe.

x Direcţia generală c. f. r. a dat dispoziţia că în zilele de serbătoare şi Duminicele călătoriile spre staţiunile balneare şi climaterice să se facă cu 50 la sută reducere, fără viza băilor. Călătoria nu poate dura decât ziua respectivă.

x Tribunalul a confirmat eri mandatul de arestare a studentului Ion Pipera din Bălţi, autorul furtului de la Universitatea locală.

x La Palanca-Bacău a fost arestată femeia Margot Benki din Budapesta.

Ea a fost surprinsă fotografiind podurile de cale ferată, pădurile şi poziţiile fostei graniţe din timpul Austro-Ungariei.

x SOCIETATEA VETERANILOR îşi serbează mâine patronul.

Cortegiul va porni la ora 9 dim. la sediul societăţii din str. Ştefan cel Mare, spre biserica Bărboi, unde se va oficia un parastas.

Va urma un banchet.

x POMPELE FUNEBRE. — Se aminteşte cetăţenilor creştini din Iaşi că *mâine Vineri ora 4 p. m.* are loc întrunirea pe chestia pompelor funebre.

Sunt invitaţi a lua parte cât mai mulţi din doritori a se îmbunatăţi acest serviciu public creştinesc.

Ştiri po iţieneşti

Agresiune încercată

contra unui ofiţer ieşan

D. căpitan Leonte din str. I. C. Brătianu 149, a reclamat poliţiei că a fost victima unei agresiuni, în apropierea locuinţei d-sale. Un anume Gh. Paşcanu din Suceava, l-a întâmpinat pe d. căp. Leonte în strada I. C. Brătianu şi fără vreun motiv a scos un cuţit din buzunar şi s'a repezit asupra d-sale.

Agresorul însă a fost dezarmat şi înaintat poliţiei.

FURT LA O PRĂVĂLIE. Din magazinul manufacturistului Zissu Baraş din str. Păcurari 101, s'a furat un balot de stofă. Autorul furtului anume Afanase Starincenco, originar din jud. Lăpuşna, a fost arestat.

— A fost deferită poliţiei fetiţa Maria Curmei, care a comis un furt la locuitorul Alex. Coteţ din com. Holboca.

— Câte un furt de obiecte casnice s'a făptuit la d. M. Avram din str. Blondelor 36 şi Gh. Iancu din str. Lăpuşneanu 13.

Foot-ball... la Râpa Galbenă.—Azi dimineaţă un grup de băeţaşi s'au antrenat la foot-ball pe locul din faţa Râpii Galbene. Văzându-se surprinşi de un poliţist, micii sportsmeni au părăsit jocul, abandonând mingea pe teren...

REP.

x **Tusa şi Răguşeala** în bronchitele gripale dispar repede cu *Pastilele de Eucalipt Benzomentolate Dr.Ratianu* aprobate de Consiliul Sanitar Superior. Indicate în toate afecţiunile pulmonare, laringite, astmă, desinfectează plămâni. uşurează respiraţia. Depozit Farmacia Dr. Ratianu, Cuza-Vodă 48.

Monumentele istorice ale Iaşului lăsate în părăsire

— Comisiunea Monumentelor, n'are bani. — O scrisoare a d-lui prof. Iorga —

Am subliniat în mai multe rânduri situaţia deplorabilă în care se găsesc monumentele istorice din localitate, biserica Golia şi biserica Sft. Sava, precum şi intervenţiile fără rezultat făcute de administratorii acestor splendide monumente ieşene.

Sezisat de această situaţiune, Mitropolitul Moldovei a trimis o scrisoare d-lui prof. Neculai Iorga, preşedintele comisiunei monumentelor istorice, explicându-i starea de lucruri şi solicitând măsuri de ameliorare.

La această scrisoare, Mitropolitul a primit un răspuns din partea d-lui N. Iorga, prin care i arată că devizele de reparaţiuni pentru bisericile Golia şi Sf. Sava sunt întocmite de mult, de către comisia monumentelor istorice. Neacordându-se însă de minister fondurile necesare, lucrările uu se pot efectua, iar comisiunea îşi declină orice răspundere.

— „Nici legea, spune d-l profesor Iorga în scrisoarea d-sale, nu înţelege ca prin declararea de monument istoric a unei biserici, sarcina financiară să cadă asupra comisiunei monumentelor istorice, ci numai avizul şi supravegherea sa sunt obligatorii.

După cum vedem monumentele istorice din localitate sunt sortite să rămâe de isbelişte, până ce, într'o bună zi, se vor nărui.

Conducătorii Iaşul i n'ar trebui să fie nepasători faţă de acest fapt.

Z. dessmond

Un elev cuprins de manie religioasă

internat în localitate

La secţia de boli nervoase a spitalului Sf. Spiridon s'a prezentat o doamnă întovărăşită de un tânăr. D-na, care s'a dat drept mama tânărului, a declarat că se numeşte Aspazia Galiţa, iar copilul ei Toader Galiţa este elev în clasa 7 la un liceu din Bălţ.

Femeia a arătat că de vre-o două luni fiul ei dă semne de alienaţie mintală şi nu vorbeşte decât despre lucruri sfinte.

D-na dr. Caraman l-a supus la o minuţioasă examinare.

— Unde te afli acuma?

— La Domnul Isus Hristos,.. a răspuns băiatul.

După aceia, tânărul a rugat să fie lăsat în pace, căci... doreşte să plece la Ierusalim să vadă mormântul Mântuitorului.

De remarcat este faptul că băiatul are şi momente de luciditate. In acele momente întreabă ce caută la spital şi dece se uită asistenţii aşa curios la el.

Intrebând pe d-na doctor Caraman, ce diagnostic i s'a pus tânărului, d-sa ne-a răspuns că nu e un caz de nebunie, ci o manie cu delir religios.

El a fost trimes la spitalul Socola.

Alt caz

Eri a fost adus la Spitalul Sf. Spiridon un alt tânăr într'o stare extrem de nervoasă.

Insoţitorii au declarat că se numeşte Gh. Răileanu şi că este elev la Seminarul „Veniamin Costache" din Iaşi.

Ei au mai declarat că este orfan şi că dela sfârşitul anului şcolar este foarte neliniştit şi nervos.

Tânărul a fost trimis deasemenea la spitalul Socola, unde va rămânea internat.

V. G.

INFORMAŢIUNI

x *Noui avansări în armată* — Cu toate că anul acesta s'au făcut două serii de înaintări în armată, n'au putut fi satis ăcuţi toţi ofiţerii rămaşi în urmă.

De aceea s'a hotărât ca la 1 Iulie să se facă noui înaintări.

Tabloul ofiţerilor cari urmează a fi înaintaţi, se întocmeşte acum la ministerul apărării naţionale, urmând ca Sâmbătă să fie semnat de Suveran.

x La Cernăuţi, poliţia a arestat pe d. Moses Reich, directorul teatrului israelit din Tighina. El este învinuit de delapidarea sumii de 80 mii lei.

x *I-a fugit nevasta.*—Comerciantul Const. Şurgui din Soroca a reclamat justiţiei că acum două luni soţia sa legitimă Anastasia, a dispărut de la domiciliu.

După investigaţii personale, a aflat că soţia sa s'ar afla în jud. Iaşi com. Popricani.

Soţul a cerut autorităţilor retrimiterea soţiei sale la domiciliu.

x *Excrocherie.* — Agentul portărel Ion Harambaşa, a fost trimis ieri în judecată de parchetul ieşan pentru excrocherie şi abuz de încredere.

Agentul a făgăduit locuitorului Gh. Olteanu din str. Adunaţi că-i va procura un serviciu.

In acest scop i-a luat acte şi bani, dar apoi n'a dat nici un rezultat.

x DIN BÂRLAD se anunţă că sătenii Ştefan Toma, Vasile Cârpală, Vasile Hulub, Dutru Cazacu şi I. T. Forţu au fost muşcaţi de un câine turbat, pe când se aflau la munca câmpului.

Toţi au fost transportaţi la institutul antirabic din Iaşi.

x Inainte de a pleca la mare sau la munte, abonaţi-vă la „Opinia". Abonamentul 50 lei lunar.

Accident nenorocit

Chişinău 28.—Pe câmpul de exerciţii, lângă oraş, un grup de soldaţi din regimentul de transmisiune, lucra la nişte săpături.

La un moment dat, un mal s'a surpat şi a surprins doi soldaţi.

Ostaşul Ifim Calancea a fost omorât, iar camaradul său Gh. Roşca este grav rănit.

x *O mică aventură.* — D-na Ana Puţintelu din Ştefăneşti, a reclamat parchetului local că fiica ei Ruhla Puţintelu a fugit la Iaşi împreună cu un anume Gh. Toma. Mama cerea ca fata să fie obligată a se reintoarce la domiciliul părintesc. D-ra Puţintelu a refuzat însă să revie acasă, declarând că vrea să se mărite cu tânărul Toma.

x Comerciantul Ghidale Avram din str. Păcurari a reclamat parchetului pe frizerul Elias Kleiner din str. Săulescu, pentru excrocherie.

Kleiner e acuzat că a împrumutat dela reclamant 10.000 lei, promiţându-i în gaj un aparat de coafat. Dar după ce a luat banii, n'a mai dat aparatul.

x Aseară s'au inaugurat un club naţional-ţărănist în Bul. Ferdinand, unde a luat vântul d. col Dumbravă.

O altă întrunire a avut loc în str. Eternitate.

x In vederea lucrărilor pentru congresul judeţean, secretariatul organizaţiei naţional-ţărăniste lucrează în fiecare seară la clubul central, între orele 6-7.

x *Asociaţia licenţiaţilor universitari* din localitate, convoacă pe membri ei la adunarea generală, care are loc astăzi la ora 6 p. m. în amfiteatrul facultăţii de litere.

x Sâmbătă va sosi la moşia sa Băceşti (jud. Roman) d. mareşal Presan.

Dela Buhăeşti la Băceşti, d. Presan va călători cu un vagon special.

x Ploile regionale căzute recent au deranjat unele linii ferate.

Astfel au suferit liniile Paşcan-Muscel şi Aron Pumnul, de lângă Cernăuţi.

Au fost rupte câteva podeţe, dar s'au luat mediat măsuri de reparare.

x Doamnelor şi Domnişoarelor! Intrebuinţaţi numai *Cremele Werner* indispensabili pentru întreţinerea frumuseţii pielii de pe faţă şi mâini şi evitarea iritaţiunilor produse de razele solare la băi şi plaje.

Preparatul Farmaciei Werner

x *La Galaţi* au fost judecaţi din nou autorii incidentelor de acum câteva luni la cinematograful „Sidoli" din Iaşi, condamnaţi de Consiliul de război la câte un an închisoare.

Inculpaţii au fost achitaţi.

ORA 1

Impresionantă dramă din mizerie

O doamnă din Bucureşti se sinucide împreună cu fiul ei

Buc. 28.—Intr'o cameră de la hotelul „Regal Palace", d-na Ana Pascal fostă Rohrlich împreuna cu fiul ei Solo în etate de 21 ani, şi-au pus capăt vieţii, asfixându-se cu mangal.

Cauza tragediei este mizeria. D-na Pascal a fost pe vremuri bogată. Dar în ultimul timp a ajuns în mare suferinţă şi fiul ei şi-a pierdut minţile. De disperare a recurs la sinucidere.

Scandalul de azi dimineaţă

din şedinţa Camerei

CAMERA. — *D. Căpăţineanu* spune că s'a încercat trecerea proectului cooperaţiei, prin surprindere.

D. *M. Negură*, subsecretar, adresându-se naţional-ţăraniştilor: Spuneţi numai minciuni!

Se produce mare vacarm. Preşedintele e novoit să suspende şedinţa.

La redeschidere d. *Gh. Brătianu* întreabă pentru ce d. Titulescu n'a adus la cunoştinţa parlamentului actul diplomatic ruso-român.

•

SENATUL.— *D. Văitoianu* protestează că fruntaşul georgist Nelu Sandu a fost grav maltratat la Craiova.

D. dr. Costinescu promite că se vor lua măsuri.

Explozie la o fabrică

New-York 28.— O gravă explozie s'a produs la o fabrică din oraşul Olimpia. Sânt 14 morţi şi numeroşi răniţi.

x Duminică 1 Iulie ora 9 a. m. va avea loc serbarea de fine de an a şcoalei profesionale de fete „Steaua-David Herzenberg", la Teatrul Trianon.

ia cu mâna durerea de cap

Ingrijiţi-vă ochii purtând ochelari

— dela —
Optica ARGUS
LAPUŞNEANU 43
vis-a-vis de Hotel Palace
CALITĂŢI SUPERIOARE
PREŢURI EFTINE

Cel mai nou şi bun local
Mărfuri fără de rival
Preţuri eftine, halal
Magazinul „MONDIAL".

DEJALINURI pentru lingerie de domni desene noui au sosit la mag. „FAVORIT"

Numai 4 zile
mai sunt până la tragerea
clasei 3-a Loteria 5-a
ce are loc la
LA 3 ŞI 4 IULIE 1934

Jucători!
Grăbiţi-vă şi reînoiţi lozurile la
Colectura Norocului
Banca Emanoil Marcovici
-- IAŞI --
Strada Ştefan cel Mare No. 15

Numai 10 zile începând dela 21 Iunie
MAGAZINUL FEMINA str. Ştefan cel Mare 11
desface:
5000 Cămăşi bărbăteşti 5000
din Dejalin, Pouplin, Oxford, Panama, Fil d'ecosse, Tricot, Serpand, Scampolo şi Croazee
ATENŢIUNE! — Această lingerie e confecţionată din cele mai moderne şi fine materiale şi se desface cu PREŢURI EXTREM DE EFTINE ŞI ABSOLUT FIXE.
Tot cu acelaşi reducere de preţuri desfacem
şi Ciorapi, Mănuşi, Chiloţi, Cravate, Batiste, Bretele, etc. etc.

...şi Dv. veţi face un admirabil voiaj în
PALESTINA
Ataşaţi-vă grupurilor noastre de excursionişti. Preţuri reduse. Condiţiuni foarte convenabile.
Repr. Iaşi: Bernhard Blimes
Str. Ştefan cel Mare No. 16
Inform. şi prospecte la
LEVANT
Societ. Anon. de Voiaj
Bucureşti, Smârdan 11
Telefon [illegible]

BIBLIOTECA UNIVERSITĂȚII -IAȘI-

ANUL XXX No. 8156

ABONAMENTE
Lei 600 . . . . pe un an
„ 300 . . . . „ 6 luni
„ 150 . . . . „ 3 „

ATELIERELE TIPOGRAFICE
IAȘI. — STR. LĂPUȘNEANU 37

2 (doi) lei exemplarul

OPINIA

Ziar popular cotidian

SAMBATA 30 IUNIE 1934

Bon No. 30
PREMIU GRATUIT
OPINIA

Intre elevi și profesori

In perioada închiderii cursurilor școlare și a examenelor de orice fel, vechea problemă a raporturilor dintre profesori și elevi devine mereu de actualitate,—unii pe alții învinovățindu-se de slabele rezultate ale școlii de azi. Opinia publică se împarte în două : unii iau partea profesorilor, acuză pe elevi că nu mai învață ca altă dată, că au cu totul alte preocupări decît cartea ; alții trec de partea elevilor, susținând că vinovați sunt profesorii, mediul, precum și faptul că copiii nu au motive să se convingă că meritul, cinstea și silința la învățătură le vor face mai ușor drumul vieții.

Cu ocazia sinuciderilor elevilor în perioada examenelor, mulți dau vina pe oarecare greșeli ale profesorilor din comisiuniie de examinare. Și unele fapte petrecute recent, ne îndrituesc a crede că și aceștia au dreptate.

Există profesori, cari făcând parte dintr'o comisie de examinare de orice fel, ei nu sunt blânzi și binevoitori, ci mai mult niște sperietori ai elevilor, puși parcă pentru a „trânti" pe candidați. Și pentru a f mai concret, iată câteva fapte :

Dăunăzi la Cluj, la un examen de diferență de liceu, un membru al comisiunii de examinare insultă, jignește pe candidați, făcându-i „band ți" și „crescuți la troaca porcului"; iar când un candidat îndrăznește să protesteze „profesorul" îl ia pur și simplu de ureche. Iar acești candidați erau învățători !

La Iași, la acelaș examen, un alt profesor se adresează unui coleg care chestiona pe un candidat învățător : „Lasă-l dracului nu vezi că-i prost"?

Tot la Iași, în cazul elevului sinucis din cauza celor două sute de probleme, nu s'a dat nicio lămurire opiniei publice, îndreptățită să afle adevărul.

La concursul de admitere de zilele trecute, la un liceu din localitate, comisiunea s'a arătat cu mult prea departe de a-și înțelege rostul ; ci cu gesturi de adevărată comisie de „bacalaureat" nu au făcut altceva, decât să „încurce" și să intimideze pe bieții candidați, care puși în fața unor întrebări, fie din cauza că nu erau din program, fie că erau prea grele pentru niște copii de 10 ani, nu au putut răspunde.

S'a ajuns astfel la situația penibilă, ca elevi care în ultima clasă a școlii primare erau eminenți, răspunzând fără excepție la orice întrebare din materia din programă și rezolvând cu siguranță orice problemă din cărțile de clasa IV-a, au fost admiși în liceu cu media... cinci. Aceasta ar face să se creadă că elevii candidați, au fost slab pregătiți în școala primară, ceea-ce cred că nu vor afirma nici chiar domnii membri din comisiunea examinatoare, deoarece acești elevi proveneau dela toate școlile primare din oraș. Și nu se poate ca printre cei 10 15 învățători cari i-au pregătit, să nu fi fost macar 3-4, cari și-au făcut datoria, pregătind solid pe elevii lor și făcându-i să cunoască temeinic materia de învățământ.

Poate așa de ușuratici nu au fost acești institutori ieșeni, dând medii între 9 și 10 unor elevi cari să merite 5-6.

Greșala este a domnilor profesori din comisiunea examinatoare, cari au căutat, nu să facă o adevărată selecție a elevilor candidați, ci să „încurce" și să descurajeze pe copii, aducând prin aceasta și neîncrederea părinților în rezultatele școlilor primare, iar pe noi învățătorii școlilor primare, cari ne cunoaștem elevii, să ne facă să credem că există o chestiune foarte gravă care trebuie imediat soluționată : chestiunea apropierii sufletești dintre profesori și elevi, dintre profesori și părinți, pentru ca de comun acord, să înlăture atmosfera de suspiciune, care de câtva timp înconjoară școala noastră.

I. SAVINESCU
institutor

LA O SERBĂTORIRE

Dl. Petre Pogonat

Membrii baroului avocaților, într'un sincer avânt, au hotărât să-și serbătorească decanul, — d. Petre Pogonat — pentru mucenicia de trei decenii ca aux liar al justiției.

An cu an, la bară, d. Petre Pogonat a însemnat o pildă de competință, conștiințiozitate și devotament în serviciul cauzelor care nu se limitează (cum ar crede unii) la interese particulare. Fiindcă administrarea bună a justiției, la orce speță, e o condiție a liniștei sociale și a sporirei civilizației omenești.

In acest cerc de înțelegere, rolul d-lui Pogonat a fost covârșitor, integrându-se în marele concept de „dreptate" care a strălucit totdeauna în Iașul nostru cu Justiția cea mai imparțială și cu magistratura cea mai distinsă din țară.

Datorită calităților personale, d. Pogonat a fost în câteva rânduri (și va mai fi) chemat să conducă înalte oficii publice unde a lăsat urme luminoase. Insă nici atunci n'a neglijat bara față de care s'a devotat cu toată convingerea minții și îndemnul inimii. In aceasta, confrații au văzut un motiv mai mult să-și arate gratitudinea pentru marele și statornicul coleg.

Și cu prilejul de față, nu se poate să nu accentuăm asupra valorii **omului** *Petre Pogonat.*

Făcând abstracție de avocatul și de fruntașul politic, concentrăm expresiunea dragostei asupra omului de o delicatețe și de o bunătate care amintesc cele mai bune daruri ale sufletului moldovenesc. Lângă el, simți totdeauna pulsațiile unei inimi largi, de o extremă sensibilitate și de o curățenie divină. E un tezaur de virtuți, care strălucește viu în coroana prestigioasă a valorilor Iașului.

G.

Un zbor celebru, acum un sfert de veac

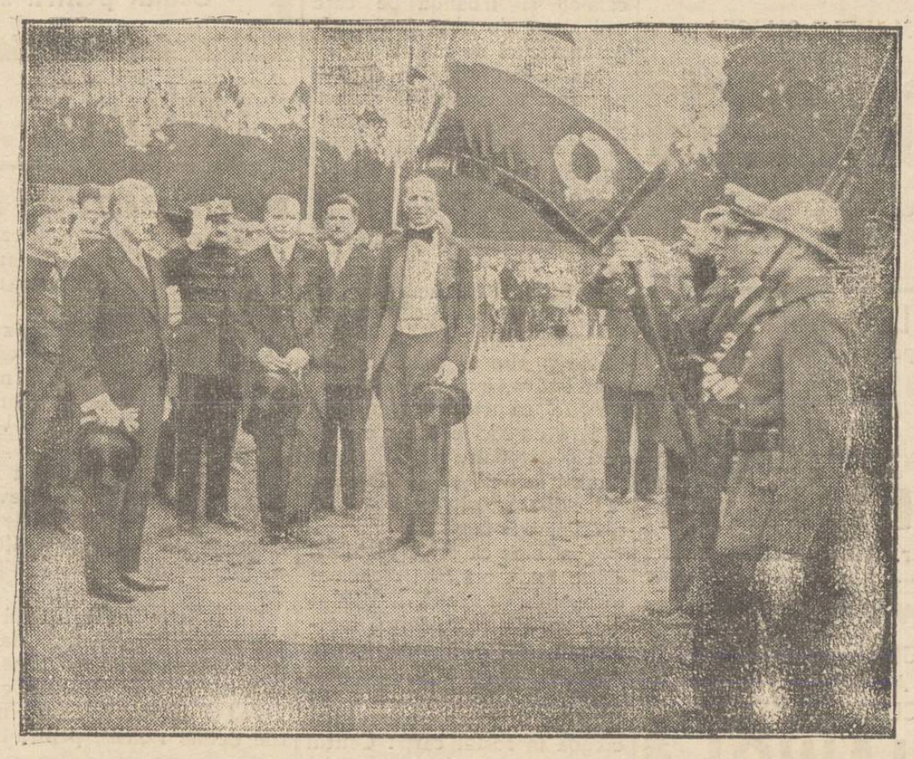

Zilele trecute s'au împlinit 25 ani de când celebrul aviator francez Blériot a zburat pentru prima oară peste canalul Mânecii, din Franța în Anglia.

In amintirea acelui zbor, a avut loc o solemnitate comemorativă pe aerodromul Buc din Franța, în prezența d-lui Albert Lebrun, președintele republicii (în stânga).

După un sfert de veac, ce progrese uriașe a făcut aviația! Acum 25 ani era un record traversarea canalului Mânecii. Astăzi se zboară peste Atlantic!

DIN TOATA LUMEA

Se cumpără... muște.—In ziarelele din New-York se poate citi următorul anunț curios : „Cumpăr orice cantitate de muște, oferind prețuri bune. A se adresa la William Chister, Sixtreet W 227.

Această înștiințare a produs o firească curiozitate și mulțime s'a interesat despre ce este vorba. Astfel s'a aflat că William Kister e un pasionat crescător de pești. El a declarat ziariștilor că se ocupă în prezent de o specie rară de pești, care se desvoltă foarte bine, dacă sânt hrăniți cu muște. Deaceia a publicat în gazete anunțul respectiv.

Bine înțeles Chister a primit repede multe... oferte. In fiecare zi e vizitat de zeci de persoane, care-i aduc pachete întregi cu insecte. Astfel crescătorul de pești ajută serviciul sanitar, întrucât contribuie mai bine decât toate ordinele la stârpirea muștelor.

O baie de 18 zile.—Doi tineri sportivi din Londra anume Abel Switerman și John Greenfeld au pus un rămășag original. S'a decis ca pariul de o sută lire (65 mii lei) să revie acelaiia care va rezista mai mult într'un basin cu apă.

Tinerii s'au așezat împreună în basin, unde s'a amenajat o mică terasă pentru mâncare. Condiția era că fiecare are voie să părăsească piscina maximum câte zece minute de trei ori pe zi. Și ambii sportivi au dovedit multă ambiție și rezistență.

In cele din urmă Greenfeld după 17 zile de ședere în basin, a fost nevoit să cedeze. In schimb Switerman a mai stat o zi și astfel a câștigat rămășagul. După 18 zile în baie, se poate spune într'adevăr că englezul intrase bine la apă.

Miss Bunătatea.—La Haga s'a ales zilele trecute și o asemenea Miss din inițiativa unui comitet de doamne La concurs s'au prezentat în total 43 candidate din diferite orașe din Olanda.

La sfârșit a fost aleasă o tânără Nujdl Saaven, în etate de 29 ani. Ea a renunțat să se căsătorească și să-și formeze un cămin propriu, pentru a putea crește cei patru copii cu un adevărat devotament de mamă. In plus ea vizitează zilnic diferite familii nevoiașe, unde face diverse servicii și aduce pachete cu mâncare și vestminte.

Un colecționar ciudat.—La Dublin (Irlanda) a încetat din viață un anume George Hilton, care a lăsat una din cele mai curioase moșteniri. In odaia defunctului s'au găsit diverse colecții, care de care mai ciudate.

Astfel erau acolo o colecție de tot felul de nasturi, o colecție de șireturi de ghete, alta de dopuri, alta de cuie, o colecție de pietricele și alta de cioburi de sticlă, o colecție de vârfuri de creioane și alta de mucuri de țigări, precum și alte numeroase colecții de asemenea gen.

Toată viața defunctul a avut mania de a face atari colecții, care în fond nu prezintă nici o valoare. Așa că moștenitorii nu sânt prea bucuroși.

Documente de la Napoleon descoperite la Moscova

Din Moscova se anunță următoarea știre interesantă :

Cu prilejul unei reparații făcute la Kremlin, s'a găsit o casetă de fier zidită într'un perete. In casetă se aflau documente ale lui Napoleon ascunse acolo în grabă, atunci când s'au retras trupele franceze.

O comisiune de specialiști ruși au început cercetarea acestor documente, care prezintă o mare importanță istorică. Pentru examinarea lor va veni la Moscova și o delegație de istorici francezi.

Testamentul lui Zaro Agha

Am anunțat că faimosul turc Zaro Agha, care susține că a împlinit 160 ani, s'a îmbolnăvit grav și a fost internat într'un spital din Istanbul. Fiica lui, în etate de peste 80 ani și cea de a douăspre-zecea nevastă veghează la căpătâiul bolnavului. Sânt puține speranțe că moșneagul va mai putea fi salvat.

Cu acest prilej s'a aflat că Zaro Agha și-a făcut testamentul acum câțiva ani, când mai fusese odată serios bolnav. Printre altele, testamentul cuprinde și următoarea rețetă a longevității : „Dacă vreți să trăiți mult, nu mâncați carne începând dela 40 ani, nu vă enervați și duceți o viață liniștită".

Câți însă își pot procura un asemenea trai în aceste vremuri vitrege !...

IDEI ȘI FAPTE

Fond și formă

Partidele și constituționalismul

Va să zică, d-nii Dinu Brătianu și Iuliu Maniu au căzut în principiu de acord asupra modalităților de garantare a regimului constituțional.

Precum era și de așteptat. Fiindcă de asta depinde însăși existența celor două partide mari de guvernământ. Și liberalii și național-țărăniștii au tot interesul ca țara aceasta să rămâie mai departe la practicele constituționale. Deaceia se angajează să se ajute reciproc și să vegheze strașnic la menținerea actualului regim.

Ținând seama de forța celor două partide, se presupune că vor reuși pe deplin în acțiunea lor. Oricine ar încerca pe viitor un atac împotriva actualei forme de guvernământ, s'ar lovi de rezistența dârză a puternicului front constituțional și va suferi un eșec.

Ceiace însamnă—cum foarte clar și foarte just s'a arătat în coloanele acestui ziar—că se va izbuti să se salveze doar *forma* constituțională. Știți, vechea poveste: pleacă liberalii, vin național-țărăniștii și viceversa.

Dar asta nu e încă totul. Căci esențialul este și rămâne să se schimbe în sfârșit *fondul politic viciat,* care dăunează enorm țării. Să se înfăptuiască odată minunea cea mult-așteptată și poporul românesc să fie fericit în fine cu un autentic regim parlamentar și democratic. Ă se vegheze neîncetat la stricta aplicare a tuturor prevederilor categorice, cuprinse în constituția țării noastre.

Atâta timp cât atenția dregătorilor noștri nu se va îndrepta și asupra acestei probleme vitale; atâta timp cât nu-i se va da cuvenita dezlegare—le va fi neînchipuit de greu să lupte. Pe când îndreptând răul, n'ar mai trebui să se războiască cu nimeni, nu ar fi expuși la atacuri și și ar putea căuta în liniște de treabă.

I. L. BASARABEANU

Insemnări

Sfântu Petru,

și onomastica lui...

Pazitorul cheilor dela poarta Raiului, își serbează azi, onomastica. Sfinții ceilalți, toți, și-au pieptănat bărbile, și-au lustruit cu mâneca aureolele de deasupra cheliilor, și s'au pregătit să-i facă o vizită, în corpore, până la căsuța de portar, imobil pe care sărbătoritul îl stăpânește dela începutul vea urilor vremi, acolo, lângă poartă. S'au trimis câteva suflete (martiri ai revoluției ruse) să meargă până a lad și să aducă pentru o sărbătoare ca asta, câteva gărăfi de vin... (în Rai e „regim sec"), și Domnul, a dat ordin de zi către toate puterile văzduhului ; nici vântul să nu bată prea tare, nici soarele să nu se'ntreacă, nici apele să nu curgă prea iute (să nu fie sgomot) însfârșit, să se facă toate cu socoteală, în onoarea onomasticei Sfântului...

...Când toți sfinții s'au adunat, s'a așteptat venirea lui Sf. Ilie, care era ocupat cu niște ploi, prin Moldova. Cum a terminat, a venit și el, iute, cu faetonul ; s'a închinat câte un păhăruț... Tata Noe, cuoscător, a spus imediat celorlalți, vârsta, vița și locul de naștere al vinului... S'a mai închinat câte un păhăruț, și, în fine, s'au ținut toasturile, pentru : „slava și mărirea Tatălui, și al Fiului, și al Sfântului Duh, acum și pururea, și în vecii vecilor, Amin"...

...Tuturor le-a răspuns sărbătoritul, în următorii termeni :

— Fraților, mi s'a urât. Dacă și fi pe pământ, și cere regularea drepturilor la pensie...

.. Iadul ne face o concurență dezastruoasă... Lumea-i păcătoasă... Nu mai crede... Eu, de vro 1000 de ani, stau degeaba și casc la poarta raiului, ca un Jockei-clubist în balcon... Trebue oleacă de reclamă pe pământ... Trebue făcute vro câteva minuni, altfel, această sărbătorire a mea, ia aspectul unui spectacol de retragere... Trebuesc măsuri imediate... Amin !"...

Grav, Sfântul Sisoe a răspuns :

— „Prea fericitule, numai „trei fapte ar putea reinvia „existența minunilor și deci „credința în ele, și în cer :

„1.—Stârpirea maniei literare a prea Inițeleptului Ne„culai Iorga...

2.— „Costumarea în straie „nemțești a prea țărănistului „Ion Mihalache...

3.— „Venirea la putere a „prea cunoscutului, de pomină „rămas, C. Argetoianu"...

...Și sfinții, zâmbind domol, au clătinat din bărbile lor albe, sticlindu-și în soare aureolele, proaspăt lustruite, de pe frunți...

Alexandru Pogonat

Vremuri chinuitoare

pentru tineretul intelectual

Examenul de bacalaureat este considerat ca o probă sigură de maturitate.

Până să fi ajuns aici, elevul nu-și fixează o țintă precisă, un obiectiv bine definit, către care să înainteze cu hotărâre.

Odată însă, scăpat de acest impas, candidatului nu-i rămâne, decât să se decidă pentru calea ce trebuie s'o urmeze, ca să ajungă la desăvârșirea studiilor începute și la îmbrățișarea unei ocupațiuni care să-i asigure putința existenței.

Liceul crede că și-a îndeplinit cu prisosință misiunea față de elev, când i-a oferit mijlocul să și capete diploma de bacalaureat. Ce va face elevul cu ea, — aceasta nu interesează instituția.

Iar așa cum a trecut liceul, trece și universitatea, soseste și ziua mult așteptată când școlarul de eri, devine titrat al unei facultăți oarecare, cu diplomă de licență în regulă și, implicit, pretendent al unui loc în amfiteatrul vieții, în

(Continuare în pagina 2-a

2) ȘTIINȚA PENTRU TOȚI

Cum se explică Miracolele *)

Telepatia — Halucinațile — Presimțirea— Luciditatea în hypnoză

Am arătat în articolul precedent :

I) Că lumea exterioară fiindu-ne cunoscută prin vibrațiunile care pun în mișcare simțurile noastre, se poate presupune că există o serie întreagă de vibrațiuni care pot fi percepute de către anume persoane hypersensibile numiți mediumi. (Imaginativă un om armat prin atavism cu organele senzitive ale câneui, ale porumbelului călător, ale peștelui, etc.—e sigur că va vea o altă reprezentare a lumii exterioare ; or e dovedit că în stare hypnotică toate organele simțirilor pot fi aduse într'o stare de hyperestezie, adică să capete o ascuțime excesivă.)

II) Că materia organică sau anorganică are aceiaș structură energetică. Corpul nostru fiind materie într'un anumit fel organizată, poate fi comparat ca un generator electro-dinamic, căruia legile fizicei îi pot fi aplicate într'o anumită măsură. Consecința ar fi posibilitatea de explicare a fenomenologiei mediumnice.

Să aplicăm —de pildă—una din vechile legi ale polarității electromagnetice : două sisteme care vibrează în rezonanță, adică oscilează la frequențe asemanătoare și se atrag. Această lege ne permite să ne explicăm *telepatia.*

Prin telepatie se înțelege transmiterea gândirii unei persoane (operator), altei persoane (subiect sau medium) care o va percepe prin alte mijloace decât cele obișnuite.

Am putea face o anologie cu ceia-ce se întâmplă în radiafonie, unde avem un aparat generator și emițător de unde sau de vibrații de o anumită frequență și un altul care le recepționează cu ajutorul detectorilor. E necesar ca să fie un anumit syncronism sau concordanță între frequența (numărul vibrațiunilor) aparatului de emisiune și frequența aparatului receptor.

La om, în mod obișnuit, agenții fizici care lovesc simțurile noastre sînt lumina, căldura, sunetul etc.

Dacă le analizăm, vedem că nu sînt decât diferite modalități ale energiei, care pot varia la infinit. Ele diferă numai prin frequența vibrațiunilor lor. In telepatie modul fiziologic (organic) de percepere rămâne acelaș, ceia-ce diferă este calitatea agentului fizic exterior care impresionează organele noastre și ascuțimea senzibilității acestora din urmă. De pildă, gândesc puternic la o persoană. Se va produce în creerul meu o reacție fizico-chimică, o cheltuială de energie care se transformă și se radiază. Emit o cantitate de electroni care la rândul lor tulbură eterul ambiat (înconjorător) sub forma de unde cerebrale.

Aceștia se propagă cu o viteză de 300,000 Km. pe secundă și toate corpurile care vor fi atinse de aceste vibrațiuni, intră deasemeni în vibrație. Ele vor atinge și persoana la care mă gândesc și, dacă în acest moment, ea este acordată în mod psyhic cu mine, adică vibrațiunile ei sînt în rezonanță syntomică (oscilațiuni egale) cu mine, va avea aceiaș gândire ca mine. Aceasta se întâmplă dacă sentimentele intime a 2 persoane sînt senzibilitate în mod re-

(Continuarea în pagina II-a

*) Vezi „Opinia" din 21 c.

Nu amânați UN LUCRU PE CARE TREBUIE SĂ-L faceți azi!

Știți că trebue să vă reînoiți lozul pentru clasa a treia a Loteriei de Stat. Norocul are o prietenă bună: Perseverența, care ajută tuturor. Dece să nu vă ajute și pe Dv. Dece să regretați văzând că numărul pe care l-ați avut a câștigat unul din numeroasele premii fixe sau un premiu mobil de UN MILION din cele trei care se află în urnă?

Reînoiți-vă astăzi lozul!

Tragerea la 3 și 4 Iulie.

LOTERIA DE STAT

MARE SENZAȚIE LA

Grădina

Pomul Verde

ASTĂZI

puteți admira pe marea protagonista

SIDY THAL

— în marea ei creație —

— MARELE SUCCES —

Comedianta

Muzică: M. Kreisler

Regie: B. Rinzler

Lingerie frumoasă

cu prețurile cele mai convenabile și strict fixe, numai la fabrica de lingerie

I. GOREȘTI

Chișinău

Str. Alex. cel Bun 102

Norocul

vă îndreaptă pașii spre

PROVIDENȚA

Locașul Norocului

Iași, str. Ștefan cel Mare 36

CEL MAI BUN ANTINEVRALGIC, CU EFECT IMEDIAT

JAWOL

formula

Bi-Oxyne

SIMPLĂ SĂNĂTOASĂ EFICACE

vă asigură dinți frumoși și sănătoși

Este cel mai serios dentifrice

ASTĂZI LA GRĂDINA

Cinema SIDOLI

2 premiere de o egală valoare artistică

Anabela și Jean Murat

cântă în marele film francez

JOSETTE

de PAUL GAVAULT

Al doilea film

Distrugătorul

cu JACK HOLT

Un film extraordinar cum rar s'a prezentat până azi.

Complectare:

Jurnal sonor Paramount

Dela ora 3 jum.-9 jum. filmul rulează în sală și dela ora 9 jum. înainte în grădină.

Cinematograful Phoenix

reprezintă de la ora 3 jum. ai 8 jum. zilnic CU 15, 10 ȘI 8 lei

— marile succese —

VOLUPTATE

cu

Marlene Dietrich

și —

Baby cu Any Ondra

iar seara la ora 9 jum.

Teatrul de Vedenii

— cu —

PECETIA BESTIEI

și filmul

Baby cu Any Ondra

complectat cu Jurnal Sonor

UN PRODUS DESĂVÂRȘIT

EAU DE COLOGNE

extase

CU UN PARFUM MODERN, TENACE ȘI DISTINS CARE VĂ VA PLACE CU SIGURANȚĂ.

NUMAI IN FLACOANE ORIGINALE

SPRE A VĂ FERI DE IMITAȚIUNI.

PRODUS DE

Parfumerie Nortier

Balneolog confirmat

Dr. Albert Ficler

Medic-Șef de Spital în București, consultă în

Băile Vatra-Dornei

Strada Regele Ferdinand 40 (casa Klipper)

peste drum de Farmacia „Steaua"

DOCTORUL

R. DAMSKER

Str. Ghica Vodă No. 44—46

MEDICINĂ INTERNĂ, SIFILIS ȘI GENITO-URINARE

Diatermie și băi de lumină între 8—1 a. m. și 3—7 p. m

PUBLICAȚIE

Comitetul școlar al *Școalei Normale de Conducătoare de Grădini de Copii* strada Carp No. 2 face cunoscut că va trata prin bună învoială în ziua de 8 Iulie a. c. ora 11 a. m. în cancelaria școlii pentru procurarea a 23 vagoane lemne esență tare.

Caetul de sarcini se poate vedea la cancelaria școlii.

LISTE de PLATA

pentru Casa Asigurărilor Sociale, se găsesc de vânzare la Tipografia *„Opinia"* Str. Lăpușneanu 37.

Vremuri chinuitoare

pentru tineretul intelectual

(Continuarea din pag. I-a)

care toate băncile sînt ocupate.

Iluzia mângâetoare a diplomei, ține până obosește solicitarea pe la uși, cu nădejdea că ar mai fi existând porți accesibile în viață.

Urmează apoi acea inevitabilă clipă a deziluziei, când fiecare își dă seama, că nu e nici o legătură între cifrele din catalog și izbânda pe care ești forțat s'o obții pentru siguranța zilei de mâine.

Stai și te gândești o clipă— pe urmă te cufunzi în amarul cugetării—și vezi bine c'ajungi la un moment dat, că nu știi ce să-ți mai răspunzi. De vei crede că e bine să te rogi într'o parte, sau să te milogești în alta, nu-ți va lua în seamă.

Și astfel, tu sărman copil de odinioară, care eri pășiai pragul școlii, înflăcărat de entuziasm și plin de încredere, te vezi istovit, ajuns în plină maturitate, cu studiile împlinite și fără de nici o încredere de mai bine pentru viitor; rămâi pironit locului și te întrebi: la ce ți-a folosit toată strădania tinereții tale?

Vezi bine că ori câte titluri ai dobândi, ori câte merite ai avea, totul e inutil.

O incertitudine totală încadrează starea timpului actual —și o nedumerire profundă copleșește mințile miilor de titrați cari, încep să nu mai creadă în rostul cărții. Cetitul astăzi, e luat în derâdere, fiind socotit drept pierdere de vreme.

Școala vieții o încep cei mulți, aruncând cărțile.

Bariere și obstacole vor avea de întâmpinat — nenumărate — proaspeții bacalaureați, cari în curând vor ajunge la răscrucea drumurilor vieții.

Totuși ei nu trebue să se descurajeze. Dacă ne-ar părăsi cu totul nădejdea... societatea ar intra în catastrofă!

Mircea Grigoriu

— CEAIUL PENTRU SLĂBIT —

Dr. ERNST RICHTER

contra obesității, îngrijește reîmprospătarea sângelui, face corpul svelt și sprinten

10 kg

Pachetul Lei 90

Extraconcentrat „ 110

La farmacii și droguerii.

Ceaiul pentru slăbit Dr. ERNST RICHTER

Titlurile împrumutului intern

vor înlocui actualele bonuri de impozit

„Opinia" a fost primul ziar care a relatat amănunte inedite în legătură cu lansarea împrumutului intern.

Știrea ne-a fost furnizată de un înalt demnitar ieșan care a participat la numeroase consfătuiri ce s'au ținut la locuința d-lui ministru Victor Slăvescu.

Acelaș demnitar care a sosit ieri în localitate a binevoit să ne dea o nouă serie de amănunte inedite în legătură cu împrumutul.

Cu titlurile împrumutului se vor achita toți debitorii Statului din anul 1920 și până în anul 1932, luna Decembrie.

Astfel se vor soluționa marile debite rămase pentru furnizări de materiale, a ce-fereului și diferitelor instituții de stat.

Înlocuirea bonurilor de impozite

Începând de la data lansării împrumutului, toate bonurile de impozite emise pentru restanțele pe anul 1931, vor fi retrase din circulație. Posesorii acestor bonuri se vor putea prezenta la Banca Națională sau Administrația Financiară din fiecare oraș și vor primi în schimbul lor, titluri de împrumutului intern la valoarea nominală a bonurilor de impozite.

Întrucât titlurile vor fi negociabile și vor avea cupoane semestriale de dobândă, e de închipuit că dententorii de bonuri de impozite vor realiza un însemnat beneficiu.

Măsura aceasta a retragerei de pe piață a bonurilor de impozite este luată în urma faptului că s'au descoperit o serie de abuzuri și fraude în care de cele mai multe ori cetățeanul era păgubit cu sumi mari de bani și pe lângă el, pierdea și statul.

Reducari la impozitele în restanță

D. ministru Slăvescu a hotărât să mai depue un proect de lege care să reglementeze achitarea impozitelor în restanță și să asigure statului o creștere a încasărilor.

Proectul de lege prevede următoarele: toți cetățenii care vor achita până la 31 Decembrie 1934, impozitele pe anul 1920—1931 inclusiv, vor beneficia de o reducere de 50 la sută din datorii; cetățenii care vor achita datoriile pe 1932 vor beneficia de o reducere de 30 la sută; iar cei care vor achita impozitele pe anul 1933 vor beneficia de o reducere de 10 la sută.

Prin această măsură, sunt speranțe că nu va trece mult timp și încasările statului vor crește cu cel puțin 40 la sută.

Prin măsura reducerei impozitelor restante, vor fi mult ușurați în special sătenii din Moldova și Basarabia care au de achitat sumi mari de anii 1926-1931 și care erau speculați de cămătari, cu bonuri de impozite.

LONNY

Un convoi de nuntași

jefuit de tâlhari

Chișinău 29. — Ieri s'a celebrat căsătoria tânărului Ion Cioran cu Vera Vania, ambii din com. Peresecini.

Pe când convoiul cu nuntași trecea printr'o pădure, a fost întâmpinat de o ceată de răufăcători.

Toți nuntașii au fost jefuiți. Jandarmii urmăresc pe tâlhari.

INFORMAȚIUNI

x Intăia colonie de vacanță, organizată de serviciul sanitar al Municipiului, va fi Dumtnică instalată la Strand.

D. dr. Cădere, medicul șef al Municipiului, va însoți copii la această primă ședință de recreare.

x Duminică 1 Iulie a. c. ora 10 dim. are loc în localul școalei „Junimea No. 1" din str. Sărărie serbarea de fine de an.

Părinții elevilor și toți acei care se interesează de bunul mers al școlii, sunt rugați a lua parte.

x Conflictul de muncă între lucrătorii ospătari și patronii localului Vidrașcu s'a aplanat. Chelnerii au fost satisfăcuți și au semnat contractul colectiv.

x **Un denunț.**—Parchetul local a primit un denunț din partea unui anonim, prin care se aduce la cunoștință că vestitul Isidor Marcovici arestat pentru diferite fapte infamante, ar fi și autorul spargerii dela cârciuma d-lui Gheban din Lețcani și la d. Olănescu din Păcurari.

De asemeni se arată că acesta ar avea la activul său și crime. Se cercetează.

x **Dr. Brener** *specialist mamoș*, boli de femei. Cons. 2—6 d. a. str. Lăpușneanu.

x Marii agricultori au fost convocați pentru Duminică, spre a discuta câteva chestiuni, interesînd valorificarea recoltei.

x Unii guvernamentali propun alegerea d-lui Andriescu-Tg. Frumos, al consiliului județean.

Altă metodă

pentru... învierea morților

Profesorul universitar dr. C. Henchen din Basel a făcut o importantă comunicare. Este vorba de o nouă metodă pentru învierea morților.

Metoda consistă din reoxigenarea sângelui prin injecții făcute în diferite părți ale trupului. Aceasta reoxigenare are efectul de a repune creerul în activitate. Primele expertențe au fost efectuate cu niște câini. Sângelele animalelor moarte a fost oxigenat din nou, câinii fiind readuși la vtață.

Comunicarea profesorului a provocat un deosebit interes în cercurile științifice și o comisiune de specialiști a fost delegată să încerce metoda și la oameni morți. Rămâne acum de văzut care va fi rezultatul. Și în caz afirmativ, când morții ar putea fi „aviați", nu știm dacă oamenii vor fi recunoscători inventatorului...

Lucrările Parlamentului

28 Iunie

CAMERA — *D. Em. Ceicovski* depune un proect pentru a se acorda 75 la sută reducere pe c. f. r. ofițerilor care au fost mobilizați în campania 1916.

Se continuă apoi discuția asupra proectului de buget. D-nii Lobonțiu și Ghelmegeanu au adus diferite obiecțiuni.

SENATUL — *D. Lapedatu* a depus proectul pentru inventarierea averilor bisericești.

S'a votat proectul prin care municipiul Iași este autorizat să contracteze un împrumut de 30 milioane lei.

Apoi s'a votat proectul pentru protecția muncii naționale, care a primit cîteva amendamente.

x **La Tighina** rezultatul alegerilor comunale este următorul: național-țărăniștii dizidenți au luat 16 mandate, iar guvernamentalii 12.

In județ, majoritatea a fost obținută de liberali.

x Ministerul de Interne a făcut cunoscut primăriei locale, ca în viitor, la eliberarea autorizațiunilor de construcție, cât și la cele pentru funcționarea diferitelor întreprinderi, să se ia în mod obligatoriu și avizul serviciului de pompieri.

D. Dr. AYCROYD

și Strandul Iașilor

D. dr. Aycroyd, delegatul secției de higienă a Ligei Națiunilor, însoțit de d-nii prof. Alexa și Bălteanu, au vizitat recent „Strandul Iașilor".

Distinsul vizitator a rămas viu impresionat de cele constatate, declarând că strandul eșan poate rivaliza cu instituțiile similare din occident.

Dealtfel, săptămâna viitoare când d. dr. Aycroyd se va reîntoarce din Chișinău, va vizita din nou Strandul, când va fi primit de d. Osvald Racoviță.

Un avocat a dispărut

din București

Poliția din București cercetează un caz misterios. Este vorba de dispariția avocatului Iosif Mican, în etate de 30 ani, de fel din Suceava.

El anunțase că pleacă la Tîrgoviște, unde primise un post de grefier. Dar nu s'a prezintat la serviciu și de cîteva zile nu se mai știe nimic despre tânărul avocat.

In legătură cu acest caz sînt cercetate două doamne, cu care dispărutul avea relații intime.

Publicațiuni pentru Monitorul Oficial se primesc la administrația ziarului „Opinia".

Cum se explică Miracolele

(Continuare din pagina I-a)

ciproc prin acelaș sentimete sau afecțiuni. Distanța poate fi oricât de mare.

S'a spus de mult că gândirea este o forță. Experimentările în telepatie ne-o dovedesc. Acestor coordonări inimaginabile de energie subtilă, se datoresc o serie întreagă de fenomene de o aparență aproape miraculoasă. Ele ne explică apariițiunile înainte de moarte ale persoanelor care ni sînt scumpe și care doresc puternic ca să presimțim dispariția lor. Doresc să fiu înțeles: Apariția se va produce prin modalitatea halucinației.

Ele ne explică premoniițiunile din timpul somnului. Lombroso citează cazul unei persoane care visează că un frate al ei este bolnav.

Trei zile după acest vis care a turburat-o profund, faptul se verifică printr'o scrisoare. Cazurile sînt numeroase. Ele abundă în cărțile de specialitate. Pare că acelea produse ca un simplu fapt al coincidenței, au fost excluse.

*

Prin aceiaș coordonare a energiei se pot explica și fenomenele de luciditate (claire voyance) în hypnoză. Aci mediumul este un fel de condensator al forței magnetice. Variind după individ și după condițiunile de hypnoză mai mult sau mai puțin profundă, se produce o augmentare a unui gen de radiere, în detrimentul tuturor celorlalte game de vibrațiuni.

Și anume, suspendăm activitatea vitală sau animală (radiarea electro-magnetică—calorică) pentru a produce o radiere radio-activă.

Se produce o dezintegrare mai rapidă și mai accentuată a celulelor organice. Aceasta intensă dezintegrare are ca consecință o emisiune electronică suplimentară care mișcă eterul ambiant și produce toate fenomenele cunoscute și relative la acest gen de mișcare a eterului (radio-activitate, lumină, ultra-violete, etc.)

Subiectul (mediumul) va vedea în întuneric. Va vedea prin corpuri opace, etc. Dacă se va da unei astfel de persoane un obiect care a aparținut unui hoț de pildă.

Acest obiect a putut să se impregneze cu radiațiile extraorganice ale individului hoț și psychismul ultra-delicat al mediumului poate fi afectat de ele, ca și un detector sensibil de T. F. F. Aceste radiații primordiale călăuzesc simțul psihic al mediumului, ca și cum simțul olfactiv al cânelui, îi ajută să și găsească stăpânul.

Nu prea deci așa de ridicolă intervenția poliției eșene la un hipnotizator ca să descopere crim a cărei victimă a fost prezicătoarea Macovetzchi *). Cazuri de descoperiri cu ajutorul lucidității mediumne au fost de multe ori relatate de ziarele străine.

Desigur, depinde de medium și de procedeul operatorului. Nu știm cum s'a procedat în cazul nostru. Sânt, o serie de dificultăți pe care nu pot să le descriu în articolul de față. In orice caz, este imprudent să ne bazăm prea mult și mai imprudent ca să-l aduci la cunoștința publicului.

Din cele de mai sus se pate vedea—și asta mai ales vreau să accentuez—că nu se pate prezice viitorul. Pot să afli prin simțurile mele cunoscute și necunoscute, prezentul; dar nimic, absolut nimic nu ne îndrituește—pentru moment, să credem că s'ar putea prezice viitorul.

CIU-KU

*

P. S.— Pentru cetitorii care doresc să ia o cunoștință mai amplă despre datele de mai sus îmi permit să le recomand în special următoarele tratate, care se găsesc în biblioteca cercului de științe psyhice, din Iași, str. Săvescu No. 3 și sunt puse în mod dezinteresat la dispoziția celor interesați.

Ch. Richet: „Traité de Metapsychique", J. Maxwell: „Les Phénomènes psychiques"; J. W. H. Myers: „La personnalité humaine"; Dr. Eugenè Osty: „La connaissance supra normale"; Rutot et Schaerer: „Formation de la matière minérale. Formation de la matière organique"; precum și toată colecția buletinului editat de Institutul Internațional de Științe Métapsychice.

*) Vezi Opinia din 26 c, unde Dl. Ale Pogonat ridiculizează această intervenție.

Citiți zilnic Opinia

LA BUCUREȘTI
s'a deschis, complect renovat, confort modern
HOTEL LUVRU
STR. CAROL, vis-a-vis de Poșta Centrală
Prețuri foarte convenabile

Aceiaș poveste de dragoste

și... aceiaș reclamație la parchet

O impresionantă acțiune în justiție a fost făcută de tinăra ...dela Cu... din str. Florilor, contra unui militar din localitate.

Tânăra se plânge împotriva plutonierului Neculai Garici din Reg. 2 Transmisiune, învinuindu-l că sub promisiunea că o va lua în căsătorie, militarul a determinat-o să trăească cu dânsul în concubinaj un timp îndelungat.

Din această conviețuire a rezultat un copil. Insă plutonierul și-a abandonat prietena.

Tânăra s'a adresat justiției, cerând ca plutonierul să fie obligat a-i plăti cu titlu de daune, 300 mii lei, pentru prejudiciul cauzat și pentru creșterea copilului.

Tribunalul a fixat termen de judecată.

UN CERȘETOR

cu... 170 mii lei

Chișinău 29.—A fost arestat un anume C. Stavrescu, care dormea regulat la morga cimitirului local și care cerșea pe străzile orașului.

S'a găsit la el suma de 170 mii lei și polițele unor săteni în valoare de câteva sute de mii lei.

D-na Elisa Morțun din Fălticeni

a fost achitată de tribunal

Fălticeni 29.—Tribunalul local s'a pronunțat în procesul d-nei Elisa Morțun, care a învinuită de sechestrarea soțului ei, d. Em. Morțun.

Tribunalul a achitat-o.

Parchetul a făcut apel.

Incident școlar

Dl. V. Ciurea, prefectul județului, sosind azi în localitate din concediu, a fost sesizat că mai mulți elevi au fost lăsați repetenți de conferința școlară a liceului „Nicu Gane". D sa a plecat la București pentru a cere o anchetă la ministerul instrucțiunii.

Elevii repetenți sânt învinuiți că au dat foc șăpcilor în curtea școlii.

Opinia publică așteaptă cu vădit interes rezultatul intervențiilor.

Cor.

D. Petre Pogonat serbătorit

de avocații ieșeni și de prietinii politici

Cu prilejul serbătoarei Sft. Petru și Pavel (ziua onomastică a d-lui Petre Pogonat decanul baroului de Iași) avocații ieșeni au organizat o călduroasă manifestație de dragoste pentru decanul lor, serbătorind totodată și împlinirea a 30 ani de spornică activitate în fața barei.

D. PETRE POGONAT

Serbătorirea a avut loc aseară în sala bibliotecii în prezența unui mare număr de avocați.

In lipsa prodecanului care se află la București, ședința omagială a fost prezidată de d. av. Nicu Petrea.

Primul cuvânt a fost rostit de d. Ionel Teodoreanu. In dorința de a și exprima sentimentul de admirație pentru omul cărții și al muncii, care este d. Pogonat, maistrul Ionel Teodoreanu s'a întrecut pe sine, exprimându-se mai colorat și entuziast ca întotdeauna. Subliniază apoi importanța pe care o are gestul d-lui Pogonat de a ofer un număr de 170 volume din biblioteca d-sale.

Rostesc apoi omagii călduroase și sincere d-nii Ioan Lang, Mitică Dimitriu, d-na Maria Tuntilă d. Marcel Câmpeanu, Demostene Botez, Omer Popovici și alții.

A vorbit apoi d. Nicu Petrea. D-sa oferă d-lui Pogonat în dar, din partea baroului, un splendid stilou de aur, adresându-i cu acest prilej unul din cele mai sincere și înălțătoare omagii și urări de viață fericită.

Tuturor le-a răspuns serbătoritul.

Ca niciodată emoționat, d. Pogonat mulțumește prietenilor pentru dragostea și buna camaraderie dovedită cu acest prilej, arătând cât de mult a fost mișcat de această manifestație.

Serbătorirea de eri dela barou a fost una din cele mai înălțătoare.

D. Pogonat serbătorit de prietinii politici

Membrii organizației averescane din localitate, al cărei președinte este d. P. Pogonat, au organizat o manifestație la fel de înălțătoare.

Prietenii politici după ce s'au întrunit în număr mare la Clubul central din str. Lăpușneanu, s'au dus în corpore la locuința d-lui Pogonat din str. Muzelor.

Adânc impresionat, d. Pogonat a primit felicitările, îmbrățișându-se cu cei prezenți.

In numele clubului a vorbit d. Nicu Petrea. vice președintele org. averescane.

A fost un cuvânt frățesc, rostit din inimă.

A răspuns d. Pogonat cu căldura cu care se răspunde unui frate.

Prietenii au ciocnit un pahar de vin după care, într'o atmosferă din cele mai cordiale s'au despărțit.

z. dessmond

Ispravă unor deținuți

Ei otrăvesc un gardian care-i însoțea

Chișinău 29.— In stația Basarabeasca un grup de arestați a oferit o băutură otrăvită gardianului G. Rădulescu, care-i transporta.

Gardianul a consumat băutura și a căzut în nesimțire; totuși deținuții care au încercat să dispară, au fost prinși.

Gardianul G. Rădulescu a fost transportat la Chișinău și internat în spital.

Procesul incidentelor din tomna trecută

Tribunalul secția 4-a a ascultat ieri o serie de martori importanți în procesul devastărilor din Noembrie trecut, când au fost loviți d-nii procuror Pogonat și Misihănescu.

Cei doi magistrați au fost audiați eri ca martori în proces.

Deasemeni au fost ascultați mai mulți comisari de poliție, ofițeri și agenți polițienești.

La cererea apărării, procesul a fost amânat pentru ziua 24 Septembrie.

Abonați-vă la „Opinia".

D. dr. T. Bulău, inspector sanitar

a inspectat trei zile instituțiile sanitare din orașul și județul Bacău

D. dr. T. Bulău inspector sanitar regional, a făcut o inspecție de trei zile în orașul și județul Bacau, unde a vizitat toate instituțiile sanitare din acea regiune.

Astfel, d-sa a luat pe rând: spitalul, laboratorul de higienă, serviciul sanitar al orașului, dispensarul de sugari, și circumscripțiile sanitare din județ.

Serviciile sanitare activează lăudabil la combaterea bolilor sociale și a epidemiilor din regiune.

D. dr. Bulău a constatat că în orașul și județul Bacău epidemiile — in general — sânt stinse; existând doar câteva cazuri sporadice de rugeolă și tuse convulsivă.

A.

Onorate Gospodine

Doriți ca conservele și compoturile Dvs. să fie bine reușite, cumpărați numai ***renumitele borcane originale***

„SIEMENS"

perfecționate rivalizând cu „Weck"

Depozitul general la Magazinul

„TURDA"

CUZA VODĂ 71

BORCANELE „SIEMENS" se vând cu garanție că se închid perfect ermetic.

Supraveghere severă la impuneri

și la încasări fiscale

Centrul, dintotdeauna și-a manifestat o vădită... simpatie și o deosebită... generozitate pentru Iași și ieșeni.

Comentarii în această direcțiune nu socotim nimerit. Vom adăoga însă „lanțului de gentileți" de până acum, *noul cadou pe care d. Mitiță Constantinescu, subsecretar la finanțe, l'a făcut Iașului cu începere dela 1 Iulie crt.*

D. ministru e supărat !..

Ad-torul financiar de încasări și plăți al Iașului, d. Vasile Tăutu a fost chemat la București de către ministrul finanțelor, în interes de serviciu.

S'a prezentat și dupăce și-a făcut raportul, d. subsecretar de stat Constantinescu l'a dojenit... nevoie mare, pentru faptul că județul Iași dă din ce în ce *venituri mai mici la diversele contribuții.*

In consecință trebuiesc măsuri drastice...

D. Tăutu se scuză

Luat așa prin surprindere, d. V. Tăutu a obiectat că stabilirea veniturilor nu intră în atribuția d-sale. Sunt alții care au a răspunde de ce au scăzut contribuțiile, — d-sa fiind doar organ executiv, pe teren.

Și la încasări, d. Tăutu a arătat că „stă" foarte bine, comparativ cu alte regiuni.

Unde se iau măsuri

D. Mitiță Constantinescu, a răspuns că *în viitor d. V. Tăutu va avea și aceste răspunderi.*

Adică d. Tăutu prin decretul care s'a și semnat și care se găsește în buzunarul d-sale, va trebui dela 1 Iulie 1934 să constate unde și de ce s'au făcut impuneri mai mici; să dreseze pe loc acte de contravenție; să execute.

Și d. Tăutu ni-a subliniat căși face datoria din plin !..

Iacă astfel se face...degrevarea fiscală.

p. grancea

Anularea unui testament de 30 milioane lei

Curtea de apel din Cluj a anulat testamentul defunctului bogătaș Andrei Canov, care lăsase o moștenire de 30 milioane lei.

S'a constatat că testamentul a fost falsificat în și consecință rudele defunctului, anume Petre și Ion Canor, au fost condamnate la trei și doi ani închisoare.

Maestrul C. Stroescu

către ziariștii ieșeni

Președintele „Sindicatului Ziariștilor Profesioniști" din Iași a primit următoarea scrisoare din partea tenorului C. Stroescu.

Iubite Domnule Președinte

In cuvinte care rămân, când cântecele pier, țin să vă aduc calde mulțumiri, pentru frumoasa organizare a concertului meu, pus sub auspiciile Sindicatului D-voastră.

Mi ați dat unul prilej să revăd Iașul copilăriei mele, Iașul meu iubit, de care, întotdeauna, mă apropii cu fericite emoții și să reiau contactul, după șapte ani de absență, cu cel mai sensibil și mai vibrant auditoriu.

Dărnicia aplauzelor, cu care m'au copleșit, au fost pentru mine o dulce consolare și o mare satisfacție. Consolare pentru un suflet în ă nevoit să cutreere străinătatea; satisfacție pentru un fiu al bătrânului Iași, de a fi înțeles și apreciat de concetățenii lui, supremă lui ambiție.

Vă rog ...să arătați colegilor Dvs. și întregului sindicat cât sunt de recunoscător și să credeți în sentimentele mele de profundă gratitudine.

C. Stroescu

De 15 ani se comit fraude

la poșta din Cernăuți

Cernăuți 29 — La direcția regională a poștei Cernăuți, au fost descoperite mari fraude, practicate de către cassiera acestui serviciu anume Eufrosina Minschi.

Sistemul acestor fraude, cari datează de aproape 15 ani, consta în faptul că Eufrosina Minschi elibera prezentatorilor de colete chitanța în regulă asupra greutății coletelor și taxei încasate, întroducând în schimb în cotorul acestor chitanțe greutăți și sume minimale.

In urma acestei descoperiri numita funcționară a fost suspendată din serviciu, iar direcția regională a poștei a depus o reclamație la parchetul Cernăuți.

O frumoasă serbare școlară

la Tg. Frumos

Tg. Frumos.—La școala primară română de fete, a avut loc serbarea sfârșitului de an a cursului primar de fete și băieți.

Festivitatea a început cu cuvântul de deschidere al d-lui director Dabija, coruri ocazionale executate corect și nuanțat sub conducerea d-relor Luchian și Ionescu.

Au urmat apoi recitările, la care micuțele s'au întrecut una pe alta.

Jocurile sub conducerea d-nelor Dimitriu, Scriba și Toma, au stârnit nesfârșite ovații.

D-na Ecaterina Dimitriu, vrednica directoare, vorbește frumos despre însemnătatea zilei. Aduce laude elevelor cursului complimentar al căror atelier de croitorie și țesătorie face cinste școlii.

S'au împărțit apoi premiile și s'a vizitat expoziția celor 11 clase ale școlii. Impletituri, broderii variate și alesa, covoare, carpete, draperii, etc.

Vizitatorii avea impresia că trec în revistă expoziția unei școli profesionale.

— Elevii gimnaziului din Tg. Frumos, sub conducerea părintelui Neculai Dărângă, au făcut o frumoasă excursie prin Bucovina, vizitând în special mânăstirile, între care și mănăstirea Putna, unde odihnește voevodul Ștefan cel Mare.

Calmet

x **„Chino-vinul Dr. Ratianu"** cu China, Kola, Guarana, Gențiană și Glicerofosfat de Calciu întărește organismul, dându-i vigoare. Se recomandă cu mare succes convalescenților și anemicilor, mărindu-le pofta de mâncare. Depozit: Farmacia Dr. Ratianu Cuza-Vodă 48.

Liga anti-revizionistă

CONVOCARE

Membrii Comitetului de Acțiune al Ligii Antirevizioniste Române Iași, sunt rugați a se întruni negreșit, în ședință excepțională de Comitet — ultima înainte de vacanță.

Sâmbătă 30 Iunie ora 6 d. a., în localul Cercului Didactic

1) spre a lua cunoștință de unele adrese ale Comitetului Central București, de interes deosebit pentru Liga antirevizionistă Iași

2) a comunica unii altora rezultatele acțiunii dela ultima consfătuire până azi;

3) a lua hotărâri privitoare la modalitatea propagandei și acțiunii, până la prima întrunire de după vacanție, și pentru mai târziu.

x *Alegerile dela Banca de Credit Mărunt.* — In vederea alegerilor dela Banca de Credit Mărunt din localitate, ce au loc în ziua de 9 Iulie 1934, s'a mai depus o listă cu următoarea formație: Mendel Rosenblatt, G. M. Liebling, av. Mittelman, Iosif Moscovici, Moise Teicher, Mișu Bartin și H. Glückman.

Cenzori: Carol Zworeșteanu, Ancel Ancel și B. Aghebi.

Cenzori supleanți: Moise Scharf, Leon Moscovici și Max Barat.

x Festivalul școalei profesionale „Ort" are loc Duminică 1 Iulie ora 10 dim. în sala „Phoenix".

Prefectura Județului Bălți
Serviciul Financiar

PUBLICAȚIUNE

No. 10746

22 Iunie 1934

Se aduce la cunoștința generală că în ziua de 7 Iulie 1934, orele 17 în localul acestei Prefecturi se va ține licitație publică pentru darea în antrepriză a următoarelor lucrări:

1) Construcția a 6 podețe tubulare de beton și a unui pod de lemn cu una deschidere de 6 m. pe porțiunea de drum „Podul Leacca" satul Cășla din traseul Vlad-Telenești în valoare de 300.000 lei cu termen de 3 luni.

2) Construcția a 2 podețe tubulare de beton cu 100 m. pe varianta „Bogățoaia" (Km. 0+000—2+675) din traseul județean Bălți-Chișcăreni-Cornești în valoare de 70.000 lei cu termenul de 2 luni.

Licitația se va ține în conformitate cu art, 88—110 din Legea Cont. Publice, regulamentul O. C. L. și normele publicate în M. O. No. 127 din 4 Iunie 1931.

Persoanele cari vor lua lua parte la licitație vor trebui să dovedească cu acte în regulă, că au mai executat lucrări similare.

Toate persoanele cari vor lua parte la această licitație, vor depune separat de oferta ce o va face și garanția de 5% din valoarea lucrării în numerar sau efecte garantate de Stat, iar oferta se va face numai în conformitate cu caetul de sarcini. Garanția definitivă va fi de 10%.

In cazul când la această dată licitația nu va da nici un rezultat, a 2-a licitație se fixează pentru ziua de 18 Iulie a. c. aceiaș oră, fără îndeplinirea nouilor forme de publicare.

Devizele, caietele de sarcini și planurile lucrărilor se pot vedea în orice zi de lucru în orele de serviciu la Prefectura jud. Bălți Serviciul Financiar.

Prefect, (ss) *I. Golăescu*

Șeful serv., (ss) *A. Ghenșche*

Dr. D. Hornștein
Medic de Spital
Specializat la Viena
(clinicele profesorilor Neumann și Hayek)
în boli și operațiuni de nas, gât și urechi
Iași, str. Gh. Mârzescu 4
colț cu str. Brătianu
Cons. 3—6
Telefon 357

x *La Piatra Neamț* „Opinia" se găsește de vânzare zilnic și la depozitul de ziare *Strul I. Poplingher*

DE INCHIRIAT chiar de acum în str. Păcurari No. 50. mai multe camere, fiecare cu intrare separată.

PREȚURI MARI pentru aur la Herșcovici, Ștefan cel Mare No. 14.

...poane la Magazinul Kratenștein str. Brătianu.

BORCANE pentru compoturi vinde foarte eftin sticlăria Hirschensohn Anast. Panu 39.

PREPAR elevi corigenți și pentrua dmitere. Davidovici, Banca Județului, Str. Rosetti.

Cu jumătate de preț manufactură, galanterie *La Ruleta* I. C. Brătianu 135.

BĂILE
VATRA DORNEI
(altitudine 804 m.)
pentru boli de inimă (Hypertensiune, Arterioscleroză), boli de femei, Reumatism, Gută.
Băi de acid carbonic, feruginoase (Stahlbader), nămol, hidroterapie, mecanoterapie (Zander-Herz).
Cura complectă începând de la Lei 7.500.
Hoteluri: „Balnea „Traian" și altele" de I rang.
Cinema, Muzică militară, Teniss, Plaje, Excursiuni, etc.
Sezon 1 Iunie-30 Sept. Taxe de băi reduse în lunile Iunie și Sept. Reducere pe c.f.r. 50%
Informațiuni și prospecte gratuite prin Comisia Balneară Vatra-Dornei și la toate Birourile de Voiaj iar pentru cura complectă la administrația Hotelului „Traian".

Nu lăsați avutul Dv. nepăzit
Dacă plecați la Munte sau la Mare nu trebuie să neglijați avutul Dv., lăsându-l nepăzit, riscând ca la revenire să aveți surprize neplăcute.
Deci înainte de plecare dați în primire avutul Dv. Societăței de pază
FIDUCITATEA
Sucursala Iași, Bv. Ferdinand 11 cea mai veche și serioasă soc. de ... din țară.

S'a sinucis președintele

asociației institutorilor din Ardeal

O tragică sinucidere s'a întâmplat ieri la Cluj. In grădina școlii Nr. 5 a fost găsit mort învățătorul Mihail Ogreanu, directorul acelei școli și președintele asociației institutorilor din Ardeal. El și-a tras un foc de revolver în inimă și a rămas mort pe loc.

Sinucigașul a lăsat câteva scrisori, al căror conținut încă nu se cunoaște. Se presupune însă că motivul actului disperat ar fi sau mizeria sau o pedeapsă disciplinară aplicată nefericitului învățător. De pe urma sa rămân două fiice de 17 și 20 ani.

Cazul a produs o tristă impresie în toate cercurile din Cluj și în rândurile învățătorilor.

x *Inainte de a pleca la mare sau la munte, abonați-vă la „Opinia". Abonamentul 50 lei lunar.*

1984

ULTIMA ORĂ

Isprăvile unei vrăjitoare

Ea a escrocat pe mai mulţi locuitori din Vaslui

Vaslui 29.— Acum câteva zile şi-a făcut apariţia în judeţul nostru o femeie anume Margareta Zalaru, care se ocupa cu vrăjitoria. Ea a escrocat mai mulţi săteni din com. Părpăriţa şi din satele vecine, luindu-le bani şi obiecte casnice, pentru a face farmece.

In târgul Negreşti vrăjitoarea a înşelat pe moşierul D. Şimşenzon, de la care a luat două covoare în valoare de 6000 lei.

Apoi escroaca a plecat să viziteze diferite iarm roace din Moldova. S'au dat circulări pentru urmărirea Vrăjitoarei.

Calex

Ştiri politice

Mâne se votează bugetul

Bucureşti 29. — Deşi sărbătoare, astăzi Camera ţine două şedinţe, pentru a termina discuţia la Buget. După amiază vorbesc d-nii Madgearu, Leon raportori şi ministrul Victor Slăvescu.

Mâne Bugetul va fi votat şi intră în vigoare la 1 Iulie.

Parlamentul se închide, probabil, Marţi 3 Iulie.

Incordare cu georgiştii

Se spune că d. Dinu Brătianu avea intenţia să aibă o intrevedere cu d. Gheorghe Brătianu, în chestia frontului partidelor constituţionaliste.

Insă, în urma incidentelor din şedinţa de Mercuri Camerei, d. Dinu Bratianu a renunţat la această întrevedere.

Un nou deputat

In urma numirii d-lui G. Assan ca ministru la Copenhaga, a rămas vacant un loc de deputat de Tecuci.

In acest loc, a fost proclamat ieri deputat d. Ştefan Gheorghiu.

Intrevedere

D. Iuliu Maniu a făcut ieri o lungă vizită d-lui ministru N. Titulescu.

Drama şcolară de astăzi dimineaţă

Un absolvent al liceului Internat se sinucide, fiindcă n'avea banii pentru taxa de bacalaureat

O dramă impresionantă s'a înregistrat azi dimineaţă la liceul Internat. E vorba de sinuciderea absolventului de liceu Teodor Onofrei, care şi-a pus capăt vieţii prin strangulare. Iată cum s'au produs faptele ;

Sinuciderea

Onofrei s'a sculat dis de-dimineaţă şi a părăsit căminul şcoalei, unde a locuit 7 ani.

Era uitima noapte, petrecută în dormitoarele şcolii.

Elevul s'a îmbrăcat şi a intrat în grădiniţa din dosul liceului. Aici şi a aranjat spânzurătoarea, prinzând frânghia de craca rezistentă a unui pom şi trecând-o apoi în jurul gâtului.

El a fost găsit spânzurat de intendentul liceului, care a tăiat funia, însă fără de folos, căci sinucigaşul sucombase.

Trupul a fost trimis la morga spitalului Sf. Spiridon.

Taxa de bacalaureat

Teodor Onofrei era o fire melancolică şi îi plăcea să trăiască retras de ceilalţi colegi. Avea un singur prieten, anume Ioan Vasiliu, căruia îi destăinuia totdeauna sbuciumul vieţii sale.

Originar din comuna Băiceni (Baia), sinucigaşul a urmat toate cele 7 clase la liceul internat „C. Negruzzi". Acum cîteva zile a absolvit clasa VII-a şi vroia să se prezinte la bacalaureat.

Dar nu poseda banii de taxa pentru acest examen. I s'a făcut o reducere de 50 la sută, dar nici această sumă n'a putut-o achita.

De aceia a scris acasă la părinţi ca să i se trimeată un certificat de paupertate, pentru a dovedi că nu poate să plătiască taxa.

Dar din cauza întârzierii la poştă, certificatul expediat în ziua de 23 Iunie din târgul natal, a sosit abia azi dimineaţă la Iaşi, după ce băiatul murise.

O scrisoare impresionantă

Elevul a lăsat o lungă scrisoare, în care după ce-şi zugrăveşte în culori negre toată biografia, spune clar că se va omori fiindcă nu are banii pentru taxa de bacalaureat.

Mai adaogă apoi că n'ar mai recurge la acest fapt, dacă ar şti că acasă va avea o vacanţă bucuroasă.

Dar, scrie elevul, acasă mă aşteaptă mizeria. Un frate bolnav şi un tată nevoiaş. Deaceia, încheie sinucigaşul, mai bine să mă retrag în lumea veşniciai"...

Deprimare sufletească

Din partea conducerii şcolii ni s'a precizat că tânărul făcuse o cerere de scutire de taxă, ce urma să fie aprobată; însă probabil că elevul nutria de mult ideia sinuciderii şi din această cauză nu s'a mai interesat de soarta petiţiei.

Bunul prieten al elevului sinucis, Ioan Vasiliu a declarat că Onofrei era foarte afectat de perderea mamei şi a singurei sale surori, Aceste decese l-au deprimat profund şi şi se părea că elevul perduse parcă raţiunea existenţei.

Cazul a produs o impresie tristă în rândurile camarazilor şi corpului profesoral al şcolii.

Al. Nest r

x **Contra durerilor musculare, articulare, sciatice** de natură reumatică sau gutoasă, întrebuinţaţi **Frantzbrandvein Mentoformă Dr. Ratianu** aprobat de Consiliul Sanitar Superior. Alină durerile redând buna dispoziţie Depozit Farmacia Dr. Ratianu Iaşi, Cuza Vodă 4.

S'a comis un furt

la directorul închisorii G[illegible]

D. Ionescu, directorul penitenciarului Galata, a adus la cunoştinţa poliţiei că a fost jefuit de un pensionar al închisorii... care a sustras din casa d-sale o icoaniţă de argint de valoare apreciabilă.

Făcându-se investigaţiuni printre puşcăriaşi, s'a aflat că autorul furtului este răufăcătorul Toader Vârlan, care domiciliază în str. Morilor 12. A urmat o percheziţie la această adresă, unde locueşte concubina hoţului anum[illegible] Bojarov.

Obiectul furat a [illegible] însă femeia a decl[illegible] bărbatul ei l-a cum[illegible] trei suma de 40 le[illegible] al puşcăriaş ce a g[illegible] în faţa casei Directo[illegible] niţei.

Teodor Vârlan, care „o[illegible]rează" acuma la Roman, [illegible] readus în localitate, pentru se stabili dacă el a co[illegible] furtul.

ORA 1

Camera a respins

o propunere a d-lui ministru Slăvescu

Buc. 29.— In şedinţa de azi a Camerei s'a dat un vot de blam la adresa d-lui Victor Slăvescu, ministru de finanţe. D-sa a propus să se desfiinţeze judecătoria dela Cerna.

D. G. Şerban, majoritar, a cerut menţinerea judecătoriei. Chestiunea s'a pus la vot şi propunerea d-lui Slăvescu a fost respinsă.

Preşedintele adunării a vrut să anuleze votul, pentru că s'a votat prin ridicarea mâinilor. Camera protestează şi respinge din nou amendamentul ministrului de finanţe.

Un mare stadion sportiv

Acolo unde a fost Sarmisagetuza

Buc. 29.— Pe locul unde a fost amfiteatrul dela Sarmisagetuza (în Ardeal) se va construi un mare stadion sportiv, unde vor încăpea 50.000 oameni.

Lucrările vor dura trei ani şi vor contribui toate comunele şi oraşele. Pe muntele Retezatu din apropiere se vor organiza concursuri de sky.

Suveranul a aprobat acest proect.

D. Titulescu în favoarea partidelor

Manifestaţiunea de aseară

Bucureşti 29.—Tineretul liberal grupat în jurul revistei „Păreri Libere", a dat aseară un banchet la „Colonade", în onoarea d-lui N. Titulescu, ministrul de externe.

D. Asnavorian a salutat în d. Titulescu pe diplomatul strălucit, care a uşurat relaţiile internaţionale ale Romă-

Dl. *N. Titulescu* a rostit o frumoasă cuvântare, declarind că s'a legat de idealul libertăţii, şi deaceia a rămas în afară de partide.

Insă este partizan al partidelor, cât mai bine organizate şi cât mai mari; căci ele jalonează viaţa unui popor.

Partidele au însă şi unele cusururi de care trebue să se lepede, spre a se adapta împrejurărilor.

Mai departe, d. Titulescu glorifică rolul tineretului; dar se declară impotriva unui tineret care nu respectă ordinea, experienţa şi capacitatea.

nut de reculegere în memoria lui I. G. Duca.

D. Vaida declară

că nu este antisemit

Sighet 29 — La Sighet s'a ţinut ieri congresul organizaţiei naţ.-ţărăniste din Maramureş.

D-l Al. Vaida, care a prezidat congresul, a declarat că guvernele trebue să ocrotească elementul românesc din Maramureş.

— „Eu am trebuit să plec de la cârmă fiindcă am trimis o scrisoare industriilor şi [illegible] bă grijă de elementul românesc. Pe atunci, am fost atacat de presa democratică. Astăzi, guvernul liberal a făcut o lege pentru ocrotirea muncii naţionale. Iar presa nu-l atacă"...

Mai departe, d. Vaida a subliniat că nu-i antisemit, însă vrea drepturi întregi pentru poporul român.

Un grup de „manişti" de-ai d-lui Ilie Lazăr, a vrut să facă manifestaţie ostilă. Insă d. Vaida i-a invitat să reintre în partid, pentru o colaborare armonică. Şi astfel manifestaţia a fost paralizată.

HINDENBURG BOLNAV

Berlin 29.— Preşedintele Hindenburg se află din nou bolnav, la Neudeck. Toate audienţele au fost suspendate.

Un profesor specialist veghează la căpătâiul pacientului.

CADAVRUL unui COPIL

găsit în str. Păcurari

Se cercetează dacă e vorba de o pruncucidere

Intr'o şură din curtea comerciantului Strul Aron din str. Păcurari 167, s'a descoperit astă noapte, cadavrul unui prunc masculin, intrat în putrefacţie.

D. comisar Const. Vasiliu dela c[illegible] a început cercetări şi a identificat pe mama copilului,

Ea se numeşte Sofica Sorodoc şi locueşte la adresa de mai sus.

A declarat că a născut copilul mort, însă de ruşine nu l-a înmormântat la cimitir, îngropându-l în curtea casei. Cadavrul pruncului a fost scos la suprafaţă de nişte câini.

Femeia continuă a fi cercetată la poliţie, pentru a se constata dacă este sau nu vinovată.

Rep.

Fiul contra tatălui

Bucureşti 29.— La comisia pentru controlul averilor a sosit denunţul tânărului Cezar Teodoru, contra tatălui său d. Emil Teodoru din str. Cometa, fost ad-tor financiar la Bucureşti.

Fiul îşi acuză tatăl că şi-a construit o casă impozantă pe numele nevestei, fără ca aceasta să fi avut zestre.

Fiul cere să se controleze originea averei.

Teroarea din Austria

Viena 29. — O maşină infernală a distrus ieri calea ferată lângă Salzburg.

In centrul oraşului a exploadat o bombă, rănind câteva persoane.

Tot ieri s'au produs atentate asupra unor uzine electrice din Tirol.

Deces

Bucureşti 29.— La Sinaia a încetat ieri din viaţă, în etate de 70 ani, reputatul oculist dr. N. D. Staicovici, fost medic-şef al Capitalei.

Marele specialist supranumit asul ceasornicarilor
Leon Goldenberg
(Ceasornicăria Palatului)
Str. I. C. Brătianu 82
anunţă onor. clientelă că din cauza aglomeraţiei lucrului nu mai primeşte comenzi până la 2 Iulie c.

Un şarpe

aprinde un cartier

Istanbul 29.—Un violent incendiu a distrus ieri 29 imobile şi 4 palate.

S'a stabilit că o fată turnase gaz peste un şarpe şi-i dăduse foc.

Reptila a fugit într'o casă şi de acolo a pornit incendiul.

x D-na Ana Alexandrescu din str. Sirenelor 4 a reclamat poliţiei că tânărul Gh. Creţu din Cartierul catolic, ar fi ademenit pe fiica ei Axinia în etate de 17 ani, aranjându-şi o viaţă conjugală fără consimţământul ei.

Franţa

ostilă Ungariei

Paris 29.— Ziarele comentează defavorabil manifestaţia anti-franceză de'a Budapesta.

In „Echo de Paris" Pertinax scrie că d. Kanya (ministrul de externe al Ungariei) e un om patat de sânge, şi nu i se poate îngădui să facă pe apostolul păcii.

Deputatul H. Guernut a adresat o interpelare despre tranzitul de arme italiene spre Ungaria, prin teritorul austriac.

Modificarea

Sobraniei bulgare

Sofia 29.—Ieri a apărut decretul prin care numărul deputaţilor este redus la 120.

Din aceştia, 80 vor avea calitatea de experţi şi specialişti, desemnaţi de către asociaţiile profesionale.

Ceilalţi 40 deputaţi vor fi aleşi prin vot popular.

Reforma intră în vigoare la toamnă.

Un dentist ieşan

reclamat de un client

Dentistul Ulrich Flitman din str. Palat 2, a fost reclamat parchetului pentru insultă şi sechestrare de persoană.

Un client al său d. Leopold Bercovici din str. Socola 1, s'a plâns parchetului că a dat dentistului un acont de 1500 lei.

Deşi lucrarea nu era gata, clientul susţine că a fost închis cu cheia în casa dentistului şi insultat pentrucă nu a vrut să plătească întreaga sumă.

INFORMAŢIUNI

x **O sinucidere curioasă** s'a înregistrat în com. Tichileşti din jud. Brăila. Tânărul Oprea Bunea, în etate de 28 ani, şi-a pus capăt vieţii prin strangulare. El fusese învinuit de cumnata sa, că ar fi încercat s'o necinstească. Din această cauză s'a produs un conflict familiar. Şi în cele din urmă, disperat, Oprea s'a sinuis.

x In urma reclamaţiei d-lui I. Caufman, directorul societăţii de transport „Coli-Rapid", parchetul a trimis în judecată pentru ameninţări, loviri şi insulte, pe cotiugaragiul Marcu Schvartz zis Marcu Rusa din str. Tăetoare.

x In com. Calaraşi (jud. Lăpuşna) s'a descoperit o organizaţie comunistă.

Au fost arestaţi câţva tineri.

x In urma economiilor făcute la ministerul instrucţiunii, au fost desfiinţate câteva gimnazii, printre care şi gimnaziul din Botoşani. In locul lor vor funcţiona şcoli profesionale.

x Au fost trimişi în judecată tinerii Gh. Snache, şi M. Atanasiu din Ciurchi, acuzaţi că au atentat la pudoarea tinerei Tinca Sacutu din Tomeşti.

x **Din Podul Iloaie** se anunţă că un trăsnet a căzut asupra casei locuitorului Vasile Pohonţu din comuna Popeşti (Iaşi). Femeea lui Pohonţu, care se afla în casă, a orbit.

x Org. Sionistă-Revizionistă cheamă pe toţi membri şi simpatizanţii la şedinţa obişnuită de Sâmbătă ora 9 seara, în localul Org. Sioniste din str. Cuza-Vodă 87.

x CERERE DE DIVORS.— Am relatat cazul d-nei Rebeca Strausberg din str. Bucşinescu, care a rămas virgină după patru ani de căsătorie.

Eri d-na Strausberg a introdus acţiune de divors, anexând bine înţeles şi certificatul medical cu motivul cererii de divors.

x *Concertul Stroescu.* — Astăzi Vineri 29 a. c. orele 9 seara are loc la Teatrul Naţional Concertul Maestrului *C. Stroescu.* La piano Profesorul Radu Constantinescu. In partea finală a programului, d-na Didia St. Georges din Botoşani a primit să vină să-şi acompanieze compoziţiunile. Loje şi fotolii la d-na Teodoreanu. Restul biletelor la Braşcu. Preţuri populare.

x *Ori-unde plecaţi „Opinia" nu trebue să vă lipsească. Cereţi deci un abonament pentru băi, care costă 50 lei pe lună.*

x **Vinul vechi alb, cu 20 lei litrul de la Fraţii Pogor, este neîntrecut în calitate.**

x **Teatrul de vedenii.** — La „Phöbix" continuă cu succes crescând spectacolele organizate de inventivul regisor d. *Ion Sava.*

„Teatrul de vedenii" a avut darul să atragă un public select şi numeros.

Spectacolul inaugural *„Pecetea bestiei"* se mai menţine până Luni seara.

De Luni afişul se va schimba.

Menţionăm, că la fiecare reprezentaţie regisorul şi interpreţii sunt chemaţi la rampă şi ovaţionaţi.

„Teatrul de vedenii" se poate vedea cu preţuri într'adevăr populare: 23 şi 15 lei.

x Ministerul instrucţiunii va trimite o anchetă, pentru a se verifica modul cum s'a dat examenul de admitere la liceul Internat.

x D. Leonescu, profesor de istorie în comisia de bacalaureat dela liceul Naţional a fost mutat în locul d-lui Dumitrescu din comisiunea dela liceul Internat; iar d. Dumitrescu a trecut la liceul Naţional.

x **Expoziţia colectivă.**— Azi dimineaţă, în localul şcolii „Trei Ierarhi", s'a deschis expoziţia elevilor dela şcolile primare din oraşul şi judeţul Iaşi. Sânt expuse tablouri şi diferite obiecte lucrate de elevi.

La inaugurare au vorbit d-nii prefect T. Zipa, inspector şcolar Costăchescu, revizor Negru, Gheorghiu-Borşa, etc., relevând importanţa acestei manifestări şcolare. Expoziţia rămâne deschisă şi poate fi vizitată zilnic.

x Primarul Iaşului d. Osvald Racovitză a sosit azi dimineaţă în localitate.

x Facultatea de medicină a decis ieri ca în anul şcolar vitor să se primească 100 studenţi la medicină şi 50 la farmacie.

La medicină se vor primi şi fiii de medici peste numărul de 100.

Ura! Ura! Frumuseţea
Deviză izbânditoare
Poezia, arta, tinereţea.
Cer, Crema de lăcrămioare.

Vizita regelui

la ferma din Vânjuleţ

Turnu-Severin 29.—Regele Carol a sosit azi dimineaţă în comuna Vânjuleţ, unde se inaugurează o fermă model. Suveranului i s'a făcut o primire entuziastă.

Regele e însoţit de d-nii miniştri Angelescu, Sassu, Franasovici.

Albania n'a ştiut nimic

despre vizita flotei italiene

Tirana 29.— Astăzi s'a publicat un comunicat oficial, din care rezultă că guvernul albanez a fost înştiinţat despre vizita flotei italiene, aceasta vizită producându-se fără consimţimântul guvernului din Tirana.

DIVERSE

— La Ploeşti 500 muncitori dela „Creditul Minier" au declarat grevă pe chestia orelor de muncă. Se crede că astăzi conflictul va fi aplanat.

— Guvernul german a renunţat la intenţia de a dizolva „Căştile de oţel".

— Un obuz a făcut explozie la Veneţia. Sânt 4 morţi şi 3 răniţi.

— La Santiago-de-Chile s'au produs grave dezordini comuniste. Manifestanţii au devastat mai multe magazine.

S'au produs violente ciocniri cu armata şi sânt câţiva morţi.

x **Icre negre, şampanie, liqueruri, vinuri delicioase, bomboane, precum şi tot felul de trufandale, cu preţuri eftine, la Fraţii Pogor.**

PREDAU LECŢIUNI, pentru corigenţe, matematici, etc. A se adresa D. D. la administraţia ziarului „Opinia".

Ciorapul francez
„GUI" a sosit la FAVORIT

Numai 3 zile
mai sunt până la tragerea
clasei 3-a Loteria 5-a
ce are loc
LA 3 ŞI 4 IULIE 1934

Jucători!
Grăbiţi-vă şi reînoiţi lozurile la
Colectura Norocului
Banca Emanoil Marcovici
-- IAŞI --
Strada Ştefan cel Mare No. 15